Fast Track-program

V4 V5

Grundlagt 1919
Klampenborg Galopbane

AUTUMN RACING

Lørdag 18. september. Første løb kl. 12.45

Official beer & beverage partner

TUBORG

VELKOMMEN

Af Carsten Baagøe Schou

Storløbsprogrammet for galopsporten i Skandinavien er lige nu tæt pakket. Efter en Breeder's-dag på Bro Park i søndags, som endte med endnu en dansk storløbssejr "på udebane" og hele SEK 1.084.501 til Søren Jensen-trænede Good Fortune, har vi en fin løbsdag på programmet på vor skønne bane.

Vores sidste løbsdag, Damernes Dag, blev en flot dag med stort publikum og meget flotte sportslige præstationer. Zoono By Bropharma Dansk Oaks blev vundet af sidste års vinder af Vinterfavoritternes Ærespræmie Miga Horses A/S' Brunello, som efter en lidt skuffende sæson var tilbage på toppen. Vi så også Hanna Nimåker tage hele 40 flasker Taittinger Rosé-champagne med hjem efter en hårdt tilkæmpet sejr i Taittinger Skandinavisk Ladies Cup med Sir Antonelli. Vort fineste opgør for de 2-årige gav en flot sejr til Eternity Tree i Herman Sallings Mindeløb Dansk Kriterium og vi noterede os også at de svenske amatørtrænere endnu en gang og i lighed med sidste år, viste at de har hestene klar når vi uddeler de ekstraordinært store præmier i klasse-finalerne og hjemtog igen alle 3 finaler og i alt DKK 150.000.

På Damernes Dag samlede Kræftens bekæmpelse ind til støtte for Brystkræft. Med fornem opbakning fra de aktive og publikum blev der i alt indsamlet kr. 38.452. Foreningen er meget tilfredse med det flotte resultat og vi takker for den flotte støtte.

Ugen op til denne løbsdag har stået i årets Åringsauktions tegn og vi håber at auktionen d. 17. september, som et vigtigt led i fødekæden til løbene på Klampenborg, har været en succes og der er købt godt ind til de kommende sæsoner. Der er gjort fin reklame for den danske auktion med den seneste tids flotte storløbsresultater leveret af heste fra den danske auktion.

Dagens program byder på Fabellaløb for 3-årige og ældre hopper over stayerdistancen 2200 meter. Løbet har 3 af Skandinaviens bedste stayerhopper til start i form af sidste års danske oaks-vinder Malekha, sidste års norske oaks-vinder Havana Red og den forsvarende titelholder Margrethe, og til trods for at løbet er på handicapbetingelser, har de 3 stærke hopper formodentlig skræmt andre væk. Vi har før set at løb med få heste bliver meget seværdige og de 3 hopper står virkelig godt til hinanden.

Damernes dag

Udover hovedløbet byder dagen på et meget velbesat program. Efterspørgslen fra de 2-årige maidens er stor og dagens udgave af Firm Management 2-års Maidenserien er for anden gang i år delt i 2 løb med samlet 23 heste til start. Det er dejligt at se så mange ungheste til start.

Vi har også et godt Novis løb og årets første 3-års handicap på programmet, så vi skal se mange af de 3-årige, som ikke helt har slået til i storløbssammenhæng in action. Derudover skal vi se et kvalitativt klasse 1-handicap og et jævnbyrdigt klasse 2-handicap på dagen. I det hele taget er det glædeligt igen at se et program med mange startheste og felter, som lægger op til gode præmier i totalisatoren.

Vi håber på at vejrguderne igen vil tilsmile os med fint efterårsvejr, så vi kan få endnu en fremragende dag på Klampenborg Galopbane. Vi glæder os til at se Jer.

KONTAKT

Grundlagt 1910
Klampenborg Galopbane

Klampenborgvej 52
2930 Klampenborg
Tlf. +45 8881 1210

info@galopbane.dk
www.galopbane.dk

DAGENS TIDER

12.45	1. løb - V4-1
13.10	2. løb
13.35	3. løb
14.00	4. løb
14.25	5. løb- V5-1
14.50	6. løb
15.15	7. løb
15.40	8. løb
16.05	9. løb

cuneo

Professionel mødebooking

www.cuneo.dk

iKEYVET
MOBIL HESTEKLINIK

Stillingen i iKeyVet Trænerchampionat 2021

Nr	Træner	St	1	2	3	Totalsum	Sejr %	Plads %	Pr st
1	Niels Petersen	48	13	10	4	2.004.080	27,1	56,3	41.752
2	Bent Olsen	133	12	13	13	1.094.650	9	28,6	8.230
3	Brian Wilson	72	11	14	9	816.820	15,3	47,2	11.345
4	Nina Lindberg Lensvik	20	6	2	4	787.460	30	60	39.373
5	Bettina Andersen	69	9	10	9	782.970	13	40,6	11.347
6	Søren Jensen	57	5	6	5	545.320	8,8	28,1	9.567
7	Rikke Rohbach Bonde	48	3	4	5	499.660	6,3	25	10.410
8	Cathrine Erichsen	3	2	0	1	325.000	66,7	100	108.333
9	Jessica Long	35	4	6	2	295.300	11,4	34,3	8.437
10	Flemming Velin	19	1	5	3	230.640	5,3	47,4	12.139

dansk hesteforsikring

Stillingen i Dansk Hesteforsikring Jockeychampionat 2021

Nr	Jockey	St	1	2	3	Præmiesum	Sejr %	Plads %	Pr st
1	Per-Anders Gråberg	85	17	16	16	1.677.270	20	57,6	19.733
2	Oliver Wilson	80	16	17	11	1.388.010	20	55	17.350
3	Elione Chaves	88	9	16	14	974.640	10,2	44,3	11.075
4	Shane Karlsson	44	8	5	4	323.470	18,2	38,6	7.352
5	Martin Rodriguez	68	6	4	7	332.490	8,8	25	4.890
6	Rafael De Oliveira	37	6	4	3	373.150	16,2	35,1	10.085
7	Carlos Lopez	20	6	1	1	944.000	30	40	47.200
8	Cornelia Hartsmar	27	5	2	2	248.450	18,5	33,3	9.202
9	Jacob Johansen	58	4	7	9	682.480	6,9	34,5	11.767
10	Nicolaj Stott	47	4	5	4	528.460	8,5	27,7	11.244

Stillingen i Opdrætterchampionat 2021

Nr	Opdrætter	St	1	2	3	Præmiesum	Sejr %	Plads %	Pr st
1	Stutteri Hjortebo	95	10	8	12	1.124.780	10,5	31,6	11.840
2	Stutteri Stork	17	5	3	2	557.140	29,4	58,8	32.773
3	York Stutteri & C. Cordrey	9	3	2	1	403.500	33,3	66,7	44.833
4	Berner Olsen	57	2	4	8	397.670	3,5	24,6	6.977
5	Zwicky Racing, Filip Zwicky Agency ApS	6	1	2	0	313.000	16,7	50	52.167
6	Stutteri Outback	26	3	3	3	294.270	11,5	34,6	11.318
7	June & Mogens Worre-Jensen	22	3	5	3	185.880	13,6	50	8.449
8	York Stutteri	16	1	1	2	118.250	6,3	25	7.391
9	Stutteri Thorskovgaard	13	3	2	2	110.140	23,1	53,8	8.472
10	Stutteri Østerbygaard	5	1	1	2	81.900	20	80	16.380

FIRM
management

FIRM MANAGEMENT ER DIN PARTNER FRA START TIL MÅL

VI GIVER DIG TID TIL AT FOKUSERE

BESØG OS PÅ

www.firm-management.dk

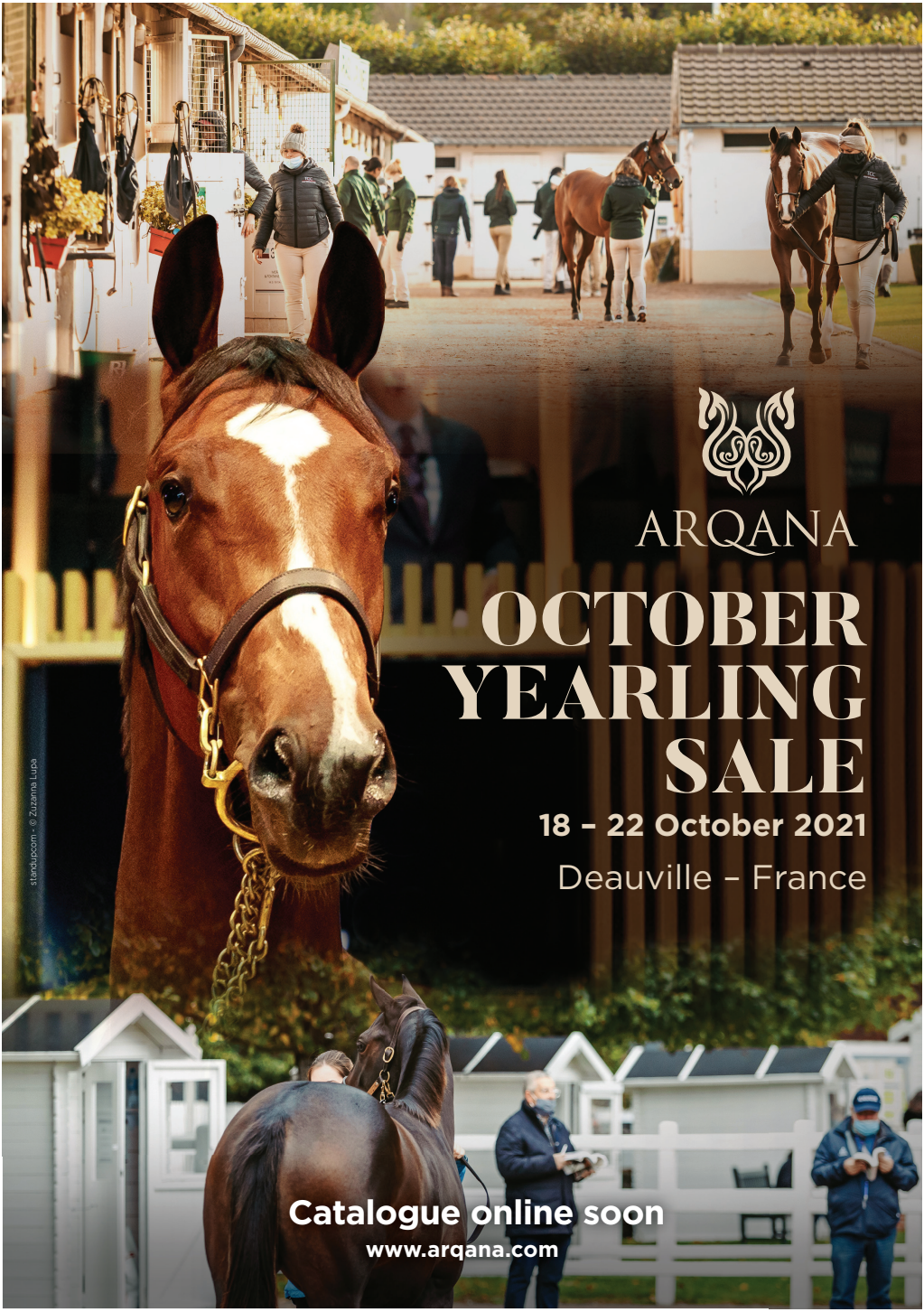
ARQANA
OCTOBER
YEARLING
SALE
18 – 22 October 2021
Deauville – France
Catalogue online soon
www.arqana.com
standupcom - © Zuzanna Lupa

Championatfest 2021

Den 19. november 2021 kl. 18.00 ruller vi den røde løber ud og byder velkommen til årets Championatfest i Paddock Tribunen på Klampenborg Galopbane og kårer årets 2- og 4-benede champions i festlige rammer.

Tilmelding på: https://galopbane.dk/championatfest/

DRIK MED RESPEKT

Total i orden ølsmag

...selvfølgelig

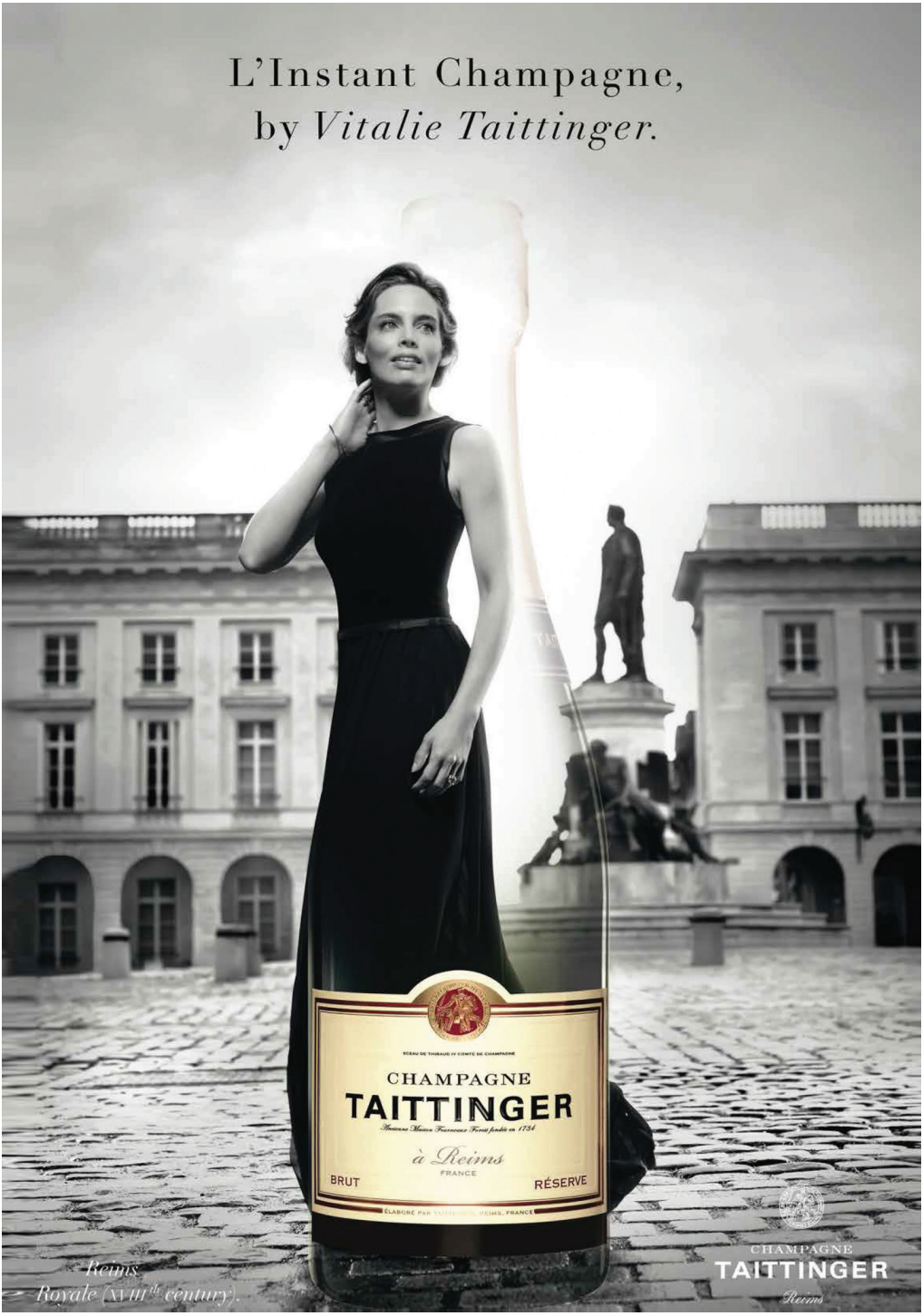
L'Instant Champagne,
by Vitalie Taittinger.
CHAMPAGNE
TAITTINGER
à Reims
FRANCE
BRUT
RÉSERVE
Reims.
Royale (XVIII th century).
CHAMPAGNE
TAITTINGER
Reims

Ireland's National Yearling Sales

Goffs Orby Sale

28 – 29 September 2021

Featuring **Goffs Million**

Europe's Richest 2YO Race

Goffs Sportsman's Sale

30 September – 1 October 2021

Featuring **€100,000** *Sportsman's Challenge*

Goffs Autumn Yearling Sale

3 – 4 November 2021

Filip Zwicky
+45 20 33 58 11
www.goffs.com

GOFFS
SINCE 1866

Spilformer

VINDER

Vinder er det enkleste spil, du kan spille. Her skal du forsøge at regne ud, hvilken hest der kommer først over stregen, og gør den det, så har du vundet. Mindste indskud: 10 kr.

PLADS

I løb med syv eller flere deltagere skal din hest komme ind mellem de tre første heste over målstregen for at give gevinst. Er der seks eller færre deltagere, skal din heste være blandt de to første i mål. Mindste indskud: 10 kr.

TVILLING

I *Tvilling* gælder det om at finde de to heste, der kommer først i mål uanset rækkefølge. Mindste indskud: 5 kr. pr. kombination.

KOMB

Find de to første heste i mål i korrekt rækkefølge. Mindste indskud: 5 kr. pr. kombination.

TRIO

I *Triospil* skal man finde frem til de tre heste, der kommer først over målstregen i ét løb, i rigtig rækkefølge. Mindste indskud: 2 kr. pr. kombination.

V4

I *V4* gælder det om at finde vinderne af fire på forhånd udvalgte løb. Du får gevinst, hvis du har 4 rigtige (eller 3 rigtige, hvis ingen har 4 rigtige). Rækkeprisen er 2 kr. Kan spilles via kupon og som Lynspil. Mindsteindskud for Lynspil: 50 kr.

V5

I *V5* gælder det om at finde vinderne af fem på forhånd udvalgte løb. Du får gevinst, hvis du har 5 rigtige (eller 4 rigtige, hvis ingen har 5 rigtige). Rækkeprisen er 1 kr. Kan spilles via kupon og som Lynspil. Mindsteindskud for Lynspil: 50 kr.

Sådan læser du startlisten

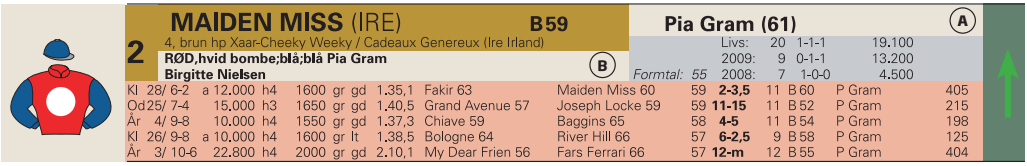

Hestens navn og nummer

Hestens start- og totalisatornummer, hestens navn og vægten (rytterens vægt +/- evt. tillæg eller lettelser). Et *B* foran vægten betyder, at hesten er udstyret med såkaldte blinkers. Et *S* betyder, at hesten er udstyret med sideruller.

Hestens alder, lød, køn, mor, far, morfar og hestens opdrætter anført i parentes. Er hesten af udenlandsk opdræt, angives dette i parentes efter navnet.

Rytter, træner og ejer

Rytterens navn (A). Er et tal anført i parentes efter navnet, er en angivelse af vægten, som hesten oprindeligt skulle løbe med, men som i givet fald er korrigeret for lettelse (lærligerytter) eller evt overvægt (fordi rytteren ikke er i stand til at ride den tiltænkte vægt).

Beskrivelse af ejerfarver (B), afbildes grafisk til venstre, *ejernavn* og nedenfor; hestens *træner.* Et (a) angiver, at der er tale om en amatørtræner.

Hestens årsresultat og formtal

Hestens *formtal* er handicapperens vurdering af hestens generelle formåen. Tallet ligger normalt mellem 40 og 100. Derefter hestens samlede resultater (livs) og de to forudgående års resultater (antal starter, top tre-placeringer og præmiesum)

Resultater

Resultaterne fra hestens seneste fem starter.

Først en angivelse af banen (Kl = Klampenborg, BP = Bro Park, O = Odense, Ål = Aalborg, Å = Århus, Jä = Jägersro, Ö = Övrevoll, G = Göteborg, Bl = Blommerød, GB = England, T = Tyskland, F = Frankrig, I = Italien).

Datoen og løbsnummer, løbets *førstepræmie* og angivelse af *løbstype* (f.eks. h3 = handicap klasse 3, a = amatørløb, md = maiden (ikke vundet løb), av = aldersvægtløb) løbets distance, underlag (gr = græs), dt = dirttrack), *banens beskaffenhed* den pågældende dag (nt = noget tung, gd = god, bl = blød, lt = let, tg = tung), *tidsangivelse,* navn på *vinderhest* inkl. dennes vægt samt tilsvarende angivelse af andenhesten. Hestens *formtal* ved starten, *placering,* hestens *vægt, rytter* og eventuel *vinderodds* for indskud på 10 kroner.

Chancepile

Eksperttipperens subjektive vurdering af den enkelte hests chance. Pilene er inddelt efter tre niveauer og afspejler henholdsvis en stor, middel og lille chance. Vær opmærksom på, at pilene er vejledende og at alle heste reelt har chance i væddeløb.

Bliv klogere på hestespil

Få forklaret fagudtryk, løbsudstyr, spiltyper og meget mere i videoguiderne på **fasttrackracing.dk/learning**

Scan koden og se videoguide

DAGENS EKSPERTTIPPER **Henrik Brendholdt**

Er kommet på væddeløbsbanerne siden midt 80'erne, hvor han fulgte sin onkel Henning Brendholdts mange galopheste. Debuterede som hesteejer i 1989, og har siden virket som ejer og amatørtræner i en årrække.

Oplevede karrierens højdepunkt, da egen opdrættede Fabinho vandt Jydsk Derby i 2011. Har været speaker på Jydsk Væddeløbsbane siden 2006 og programtipper for galoppen i Aarhus de senere år.

DAGENS TIPS

V4 FORSLAG

1.afd:	7-6-8-1-2-5-3-9-4
2. afd:	9-7-5(3)
3. afd:	3-9(4)
4. afd:	1-6(9)
Pris:	216 kroner

V5 FORSLAG

1 afd:	5-6(4)
2. afd:	11-6-9-5-7(4)
3. afd:	4-5-3(1)
4. afd:	6-2-3-1 (4)
5. afd:	7-6-5-8-4(9)
Pris:	600 kr.

BANEFAKTA

Banens omkreds: 1.800 meter
Bredde: 10-40 meter
Opløb: 550 meter
Løbssretning: Højre om, med uret
Belægning: Græs

MINIMUMSALDER FOR SPIL

Opmærksomheden henledes på, at minimumsalderen for spil i totalisatoren i henhold til lovgivningen er 18 år.

1

Kl. 12.45

V4-1

HANDICAP KLASSE 5

25.000 kr 12.500-6.250-3.000-2.000-1.250
For 3-årige og ældre heste klasse 5.
Vægt: Aldersvægtreg. hcp 3-årige +5,0 kg ældre +6,0 kg

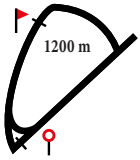

1 BARNABY — 62 — Natasha Archer, I (66)

9, brun v Special Quest-Polmara / Polish Precedent (Stengaarden I/S)
GUL;grøn;grøn Stengaarden I/S
Allan Thelix

Livs: 104 11-15-8 426.541
2021: 12 2-1-0 48.900
Handicap: 60 2020: 17 2-2-3 55.950

Kl	3/7-8	15.000	h4	1800 gr gd	1.52,5	Philiango 65	Smooth Escape 57	63	**9-14,5**	61	L Doran	95
Kl	17/7-9	15.000	h4	1600 gr gd	1.38,4	Toshaway 62	Leon 58	62	**9-7**	56	L Doran	195
Kl	24/7-3	12.500	h5	1400 gr gl	1.24,1	Jessie 56	Saw Box Carlras 69	61	**5-2,5**	67	S Lyseng	72
Kl	20/8-4	12.500	h5	1600 gr gd	1.40,6	Ignacia 62	Barnaby 69	61	**2-1,5**	69	S Lyseng	87
Kl	5/9-6	50.000	h4	1600 gr gd	1.37,1	Althon 56	Red Cheek Fox 61	61	**6-3,5**	59	C Hartsmar	59

2 FROST — 58 — Liam Doran, I (60)

9, sk. v Special Quest-The Foundout / Dr Devious (Stengaarden I/S)
GUL;grøn;grøn Stengaarden I/S
Allan Thelix

Livs: 83 9-6-17 267.743
2021: 9 1-1-1 27.450
Handicap: 54 2020: 15 0-0-1 9.900

Kl	11/6-8	15.000	h4	1200 gr gl	1.13,0	Barnaby 59	Frost 55	56	**2-1**	55	U Holmquist	36
Kl	19/6-5	12.500	h5	1800 gr lt	1.52,0	Meadow Soprano 57	Jessie 55	57	**6-3**	59	L Doran	68
Kl	3/7-5	12.500	h5	1600 gr gd	1.40,8	Meadow Soprano 65	Sir Walter 61	56	**7-4,5**	63	L Doran	106
Kl	20/8-4	12.500	h5	1600 gr gd	1.40,6	Ignacia 62	Barnaby 69	56	**8-9**	65	L Doran	111
Kl	5/9-8	40.000	h5	1600 gr gd	1.38,5	Cochise 59	Ignacia 58	55	**6-6**	59	L Doran	151

3 AFRICAN (SWE) — 52 — Annie Nilsson-Lindahl (49)

4, mkbr. hp Hallucinate-African Award / Academy Award (Swe Sverige)
GRÅ-SORT skakruder;hvide;sort Josefin Nilsson
Josefin Nilsson, Sverige (a)

Livs: 13 0-1-1 14.355
2021: 5 0-0-1 4.780
Handicap: 43 2020: 8 0-1-0 9.575

Jæ	12/5-1	14.831	av	1200 dt gd	1.14,6	Point Boy 59	Mirco 55	50	**6-15**	57,5	A Nilsson-Lindahl	231
Jæ	16/6-4	14.831	h4	1200 dt gd	1.16,1	Giant Sally 63	Otama Mareld 53	48	**6-15,5**	52	A Nilsson-Lindahl	148
Kl	3/7-5	12.500	h5	1600 gr gd	1.40,8	Meadow Soprano 65	Sir Walter 61	46	**9-6,5**	55	A Nilsson-Lindahl	308
Kl	24/7-3	12.500	h5	1400 gr gl	1.24,1	Jessie 56	Saw Box Carlras 69	44	**3-1**	52	A Nilsson-Lindahl	177
Kl	20/8-4	12.500	h5	1600 gr gd	1.40,6	Ignacia 62	Barnaby 69	44	**7-4**	55	A Nilsson-Lindahl	76

4 COLUMBIA — S53 — Cornelia Hartsmar

3, brun hp Appel Au Maitre-Tafira / Invincible Spirit (Lars Chr. Nielsen)
SORT,gul V-form;sorte,røde stj;gul/sor Sanne Magnusson
Sanne Magnusson, Sverige (a)

Livs: 11 0-0-0 16.526
2021: 4 0-0-0 3.189
Handicap: 48 2020: 7 0-0-0 13.337

Jæ	11/10-5	35.617	av	1600 dt lt	1.40,8	Walfof Vancouver 59	Fernandoo 57	-	**8-m**	53,5	L Pettersson	627
Jæ	11/4-5	14.831	av	2200 dt gd	2.24,2	Laguna Seca 54	Valon 62	56	**8-m**	52	L Pettersson	394
Jæ	2/5-5	14.831	av	1730 dt gd	1.53,8	A Certain Romance 62	Hodor 60	54	**4-m**	52	C Hartsmar	68
Jæ	16/6-4	14.831	h4	1200 dt gd	1.16,1	Giant Sally 63	Otama Mareld 53	52	**7-14,5**	S 55	M Narvaez Bravo	150
Gø	27/6-2	14.831	av	1600 gr gl	1.37,2	Rocketman 55,5	All About Us 55,5	50	**11-m**	S 54	C Hartsmar	694

5 DESAFINADO (SWE) — 65 — Per-Anders Gråberg

5, brun hp Barocci-Energia Cintilante / Torrential (Swe Sverige)
MØRKLILLA m.3 hvide stjerner; hvid Familien Rosenby
Jeanette Rosenby (a)

Livs: 13 1-0-1 23.141
2021: 3 1-0-1 16.100
Handicap: 59 2020: 7 0-0-0 3.400

Kl	10/10-7	19.000	h3	2200 gr bl	2.29,0	Springtime Carlras 66,5	Tristan Torkdahl 57,5	60	**7-m**	50	C Hartsmar	324
Og	24/10-6	10.000	h5	1650 gr gd	1.45,0	Houdinithemagician 50	Sir Oliver 63	58	**5-9**	62	L Doran	70
Kl	8/5-3	12.500	h5	1600 gr bl	1.43,0	Desafinado 61	Tumblin' Dice 52	56	**1-0,75**	61	P Gråberg	161
Kl	29/5-8	15.000	h4	1800 gr gd	1.50,6	Savona 53	Smooth Escape 55	59	**3-2**	58	P Gråberg	38
Kl	5/9-6	50.000	h4	1600 gr gd	1.37,1	Althon 56	Red Cheek Fox 61	59	**8-4**	57	C Lopez	71

6 JESSIE — 56 — Carlos Lopez

6, brun hp Libranno-Mutalaba / Aqlaam (Gunnar Ferdinand og Gitte Friis)
ORANGE,sort V;orange;orange/sort Gunnar Ferdinand og Gitte Friis
Gunnar Ferdinand (a)

Livs: 35 1-1-6 53.880
2021: 6 1-1-0 25.150
Handicap: 50 2020: 14 0-0-4 14.250

Kl	1/5-1	12.500	h5	1200 gr gd	1.13,7	Frost 62	Watch Me Dance 59	40	**7-6,5**	S 55	A Chavez	212
Kl	8/5-3	12.500	h5	1600 gr bl	1.43,0	Desafinado 61	Tumblin' Dice 52	40	**10-7,5**	S 59	E Chaves	372
Kl	19/6-5	12.500	h5	1800 gr lt	1.52,0	Meadow Soprano 57	Jessie 55	40	**2-hls**	55	E Chaves	244
Kl	24/7-3	12.500	h5	1400 gr gl	1.24,1	Jessie 56	Saw Box Carlras 69	48	**1-hls**	56	E Chaves	84
Kl	5/9-8	40.000	h5	1600 gr gd	1.38,5	Cochise 59	Ignacia 58	51	**4-3,5**	55	C Lopez	55

7 COCHISE (SWE) — B63 — Martin Rodriguez

5, brun v Barocci-Lorca / Eishin Dunkirk (Swe Sverige)
SORT,lilla stjerner;sort;lilla Emma Markusson
Emma Markusson, Sverige (a)

Livs: 18 1-1-2 73.503
2021: 4 1-0-1 45.000
Handicap: 57 2020: 6 0-0-1 6.215

Kl	7/11-8	12.500	h5	1300 gr bl	1.25,5	Barnaby 59	Miss Mambo 59,5	56	**9-m**	S 63	J Johansen	99
Kl	11/6-5	12.500	h5	1600 gr gl	1.39,0	Sir Walter 58	Margiduddi 63	54	**3-1**	S 62	M Rodriguez	154
Kl	3/7-5	12.500	h5	1600 gr gd	1.40,8	Meadow Soprano 65	Sir Walter 61	54	**4-3**	S 63	M Rodriguez	59
Kl	20/8-4	12.500	h5	1600 gr gd	1.40,6	Ignacia 62	Barnaby 69	54	**6-3**	S 65	M Rodriguez	111
Kl	5/9-8	40.000	h5	1600 gr gd	1.38,5	Cochise 59	Ignacia 58	53	**1-3**	B 59	M Rodriguez	126

8 WATCH ME DANCE (SWE) — 55 — Elione Chaves

8, fuks hp Swedish Shave-Ramonia / Miami Springs (Swe Sverige)
LILLA,sølv stjerner;lilla;lilla Vivika Nilsson
Vivika Nilsson, Sverige (a)

Livs: 39 3-3-5 92.292
2021: 4 0-1-0 10.106
Handicap: 49 2020: 11 1-0-2 22.793

Jæ	18/11-2	14.304	h5	1200 dt bl	1.16,4	Reinhold 69	How Dare You 58	50	**4-5**	62	T Henriksson	72
Jæ	11/4-3	14.831	av	1200 dt gd	1.13,8	Claes 61	Moojim 61	49	**6-18,5**	59,5	A Nilsson-Lindahl	172
Kl	1/5-1	12.500	h5	1200 gr gd	1.13,7	Frost 62	Watch Me Dance 59	49	**2-hls**	59	E Chaves	38
Jæ	12/5-1	14.831	av	1200 dt gd	1.14,6	Point Boy 59	Mirco 55	49	**5-7**	59,5	O Wilson	90
Gø	27/6-8	14.831	h5	1200 gr gl	1.10,9	Hodor 63	Slim Revenge 61	50	**5-10,5**	60	T Henriksson	

SELANDIA ADVOKATER

FÅ DAGENS STALDTIP

SMS STALDTIP til 1220

Ved deltagelse accepterer du at Klampenborg Galopbane må kontakte dig med nyheder, informationer og tilbud fra Klampenborg Galopbane per SMS.

9 SEVEN EMIRATES (IRE) S64 Rebecca Stålhandske, I (68)

4, mkbr. v Dark Angel-Blockade / Kheleyf (Ire Irland)
HVID;blå-hvid skakruder;blå Racinglovers
Peter Jardby, Sverige

										Livs:	19	1-0-0	47.551
										2021:	5	0-0-0	1.484
									Handicap:	*62*	2020:	10	1-0-0	39.130
Kl	29/5-2	20.500	h3	1200	gr	gd	1.10,2	Geepower 58	Sena 62	70	**11-13,5**	S 58	U Holmquist	346
Gø	4/7-6	18.539	h3	1600	gr	gd	1.38,0	Karen From Finance 55	Quebello 60	68	**10-m**	B 60	M Narvaez Bravo	279
Bp	11/7-4	37.079	h3	1400	gr	gd	1.22,4	Fidji 61	Fast And Free 63	66	**7-5**	58	C Hartsmar	242
Gø	28/7-4	24.843	h3	1200	gr	gl	1.09,4	Constanzia 58	Moojim 62	66	**10-9**	S 54	A Nilsson-Lindahl	489
Gø	15/8-1	18.539	h4	1600	gr	gl	1.39,0	My Cup Of Tea 66	Gimme Love 65	64	**7-9**	S 68	K Alvesparr	

Her starter V4-spillet

Find vinderne af de følgende fire løb, og vær med i jagten efter den store gevinst. Læs mere om, hvordan du spiller V4 på **fasttrackracing.dk/learning**

TIPS ***7 Cochise - 6 Jessie - 8 Watch Me Dance - Outs: 1 Barnaby / 2 Frost***

Emma Markussons **7 Cochise** vandt senest karrierens første sejr. Var førende igennem det meste af opløbet, og trak fra til slut. Går nu ned i distance her, men har før været placeret over de 1200 meter og bliver mit førstevalg i dette klasse 5-handicap. **6 Jessie** har vist fin form de sidste tre starter. Kan måske finde distancen lige det korteste, men har form til top tre alligevel. **8 Watch Me Dance** var i maj anden på 1200 meter her på banen. Den 8-årige hoppe har nu haft et par måneders løbspause efter et par skuffende resultater, og kan vende tilbage med fornyet energi. De to Allan Thelix-heste **1 Barnaby** og **2 Frost** er to rutinerede kæmpere, som begge løber med helt frem til tider. Er formentlig mere pladsemner end deciderede vinderbud.

2

Kl. 13.10

V4-2

FIRM MANAGEMENT 2-ÅRS MAIDENSERIEN AFD. 1

60.000 kr 30.000-15.000-7.200-4.800-3.000
For 2-årige heste, der ikke har vundet løb.
Vægt: 59 kg.

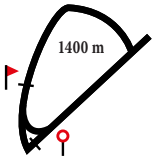

1 LIBERIAN GIRL — 57,5 — Elione Chaves

2, brun hp Wilshire Boulevard-La Petite Chinoise / Dr Fong (York Stutteri och J. Johansson) — Livs: Ej startet
RØD/GUL tern; røde; rød hue North Racing I/S — 2021: Ej startet
Bent Olsen — *Handicap:* - — 2020: Ej startet

2 ICEMAN — 59 — Per-Anders Gråberg

2, sk. v Go Go Gadget-Brandymixa / Hennessy (Stutteri Thorskovgaard) — Livs: Ej startet
CHAMPAGNE m.blå str;champgn;cham/blå Thorskovgaard Racing — 2021: Ej startet
Birgitte Nielsen — *Handicap:* - — 2020: Ej startet

3 RED IMPACT (FR) — 57,5 — Martin Rodriguez

2, brun hp Barocci-Red Words / Intikhab (Fr Frankrig) — Livs: Ej startet
ORANGE m. logo; sorte; orange hue Kenneth Hansen och Gitte Wolle — 2021: Ej startet
Brian Wilson — *Handicap:* - — 2020: Ej startet

Jæ 2/7-k av 0800 dt gd - Slettet (Sore Shins)

4 RIANO — 59 — Frederick Salvador

2, brun h Equiano-Ribadesella / Hernando (Stutteri Hjortebo) — Livs: Ej startet
RØD m to gule stolper; røde; rød/gul Casa Colina — 2021: Ej startet
Bent Olsen — *Handicap:* - — 2020: Ej startet

5 BOHEME — 59 — Nicolaj Stott

2, brun v Appel Au Maitre-Noblesse Oblige / Alfred Nobel (Stutteri Hjortebo) — Livs: 2 0-0-1 5.400
GRØN/GUL stribet; grøn/gul; grøn/gul Stald Sotto — 2021: 2 0-0-1 5.400
Rikke Rohbach Bonde — *Handicap:* - — 2020: Ej startet

Kl	8/8-2	22.500	av	1400 gr gd	1.26,7	Charming Knight 59	Mojn a Fløjn 57,5	-	**7-5,5**	B 59	N Stott	62
Kl	5/9-4	22.500	av	1500 gr gd	1.31,9	Tordenskiold 59	Seattle Sun 59	-	**3-3**	59	P Gråberg	44

6 RED ALERT — 57,5 — Carlos Lopez

2, fuks hp Appel Au Maitre-Koo Koo Sint / Mount Nelson (Stutteri Hjortebo) — Livs: Ej startet
TURKIS; brune; turkis Stald Shaker — 2021: Ej startet
Søren Jensen — *Handicap:* - — 2020: Ej startet

Kl	5/9-4	22.500	av	1500 gr gd	1.31,9	Tordenskiold 59	Seattle Sun 59	-	Slettet (Feber)		C Lopez	

7 SEATTLE SUN — 59 — Jacob Johansen

2, fuks v Al Shemali-Zolitall / Balmont (Lone Reimer Høgenhaug) — Livs: 4 0-1-0 17.500
RØD,hvid figur;rød/hvid stribet;rød Lone Reimer Høgenhaug — 2021: 4 0-1-0 17.500
Bettina Andersen — *Handicap:* - — 2020: Ej startet

Kl	17/7-1	25.000	av	1200 gr gd	1.15,4	Red Hunting Hawk 57	Rigel Torkdahl 55,5	-	**4-16**	56	J Lokorian	79
Kl	24/7-1	22.500	av	1100 gr gl	1.04,4	Sandmandarine 57,5	Giant Fortune 57,5	-	**5-5,5**	59	P Gråberg	60
Kl	8/8-2	22.500	av	1400 gr gd	1.26,7	Charming Knight 59	Mojn a Fløjn 57,5	-	**6-5,5**	B 59	J Johansen	49
Kl	5/9-4	22.500	av	1500 gr gd	1.31,9	Tordenskiold 59	Seattle Sun 59	-	**2-2,5**	59	J Johansen	106

8 MYSTERIOUS MIND — 57,5 — Marcos Robaldo

2, brun hp Appel Au Maitre-Mon Fleur / Academy Award (Stutteri Hjortebo) — Livs: Ej startet
HVID, sort stjerne Ingelise og Tony Saunders — 2021: Ej startet
Bent Olsen — *Handicap:* - — 2020: Ej startet

FIRM management

9 MY NIKITA 57,5 Oliver Wilson

2, sk. hp Kahyl-All Right / Always Fair (Berner Olsen)
TURKIS,orange tværstribe;orange;orange My Stable,A-M Kruse,Bolding,Akinita
Bettina Andersen

Livs: 2 0-0-0 3.600
2021: 2 0-0-0 3.600
Handicap: - 2020: Ej startet

Kl	8/8-1	22.500	av	1400	gr	gd	1.27,6	Lady Monroe 57,5	Umissedaspot 57,5	-	**4-2,5**	57,5	J Johansen	78
Kl	5/9-2	150.000	av	1400	gr	gd	1.22,9	Eternity Tree 57,5	Big Red Panda 57,5	-	**8-6,5**	57,5	U Holmquist	277

10 WAIKIKI (SWE) 57,5 Shane Karlsson

2, brun hp Mastercraftsman-Vanilla Ice / Invincible Spirit (Swe Sverige)
GUL,rødt skærf;gule;gul Buck Racing
Jessica Long, Sverige

Livs: Ej startet
2021: Ej startet
Handicap: - 2020: Ej startet

Jæ	25/8-k		av	0800	dt	gd	0.53,0			-		57,5	R Stålhandske	

11 PRINCE CASPIAN 55 Natasha Archer, I (59)

2, fuks v Giant Sandman-Flaming Secret / Sakhee's Secret (Tanja Moberg och Ian Archer)
SORT m.sølv logo; sølv armringe; sølv Tanja och Casper Moberg
Brian Wilson

Livs: 2 0-1-0 9.500
2021: 2 0-1-0 9.500
Handicap: - 2020: Ej startet

Jæ	2/7-k		av	0800	dt	gd	0.53,4			-		59	E Chaves	
Ap	6/7-1	19.000	av	1400	gr	gd	1.29,5	Støjberg 57,5	Prince Caspian 59	-	**2-1,5**	59	F Salvador	30
Kl	20/8-2	22.500	av	1300	gr	gd	1.21,8	Big Red Panda 57,5	Paco 59	-	**9-14,5**	55	N Archer	95

Læs optakt, tilbageblik og reaktioner

omkring dagens løb på **danskhv.dk**

TIPS

9 My Nikita - 7 Seattle Sun - 5 Boheme - Outs: 3 Red Impact

Jeg læner mig op ad de heste, der har startet i dette 2-årsløb, men kan ikke udelukke at en af de andre vil blande sig i top tre. **9 My Nikita** har leveret to præstationer, der gør den til motiveret favorit i mine øjne. Var først fjerde til den senere Kriterie-treer, Lady Monroe. Senest var hoppen med i Dansk Kriterium, hvor den lå femte-sjette undervejs. Formåede ikke at kæmpe med om top tre, men var godkendt i mål som ottende. Den form kan række til sejr her. **7 Seattle Sun** er med fire starter feltets mest rutinerede deltager. Var en fin anden senest bag Tordenskjold efter et løb den såkaldte dødens position – udvendigt for den førende uden ryg. Bør være i top tre igen, sammen med **5 Boheme,** som var lige bag Seattle Sun senest efter en pæn afslutning midt i banen. **3 Red Impact** var slettet i debuten. Kommer fra en stald, som plejer at have dem klar første gang og bliver min outsider. **11 Prince Caspian** debuterede med en andenplads i Aarhus. Var klart slået senest, men kan givet bedre og løber med en lille triochance her.

3

Kl. 13.35

V4-3

FIRM MANAGEMENT 2-ÅRS MAIDENSERIEN AFD. 2

60.000 kr 30.000-15.000-7.200-4.800-3.000
For 2-årige heste, der ikke har vundet løb.
Vægt: 59 kg.

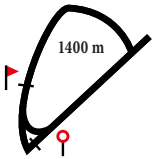

1 MYGIRLCHARLIE — 57,5 — Elione Chaves

2, brun hp Myboycharlie-Monteille / Oasis Dream (Stutteri Hjortebo)
HVID, sort stjerne Ingelise og Tony Saunders
Bent Olsen

Livs: Ej startet
2021: Ej startet
Handicap: - 2020: Ej startet

2 MY LADYBUG — 57,5 — Cornelia Hartsmar

2, fuks hp Al Shemali-Bee Bee / Barathea (Berner Olsen)
Turkis;turkis;turkis NVA Racing
Bent Olsen

Livs: Ej startet
2021: Ej startet
Handicap: - 2020: Ej startet

3 UMISSEDASPOT (SWE) — S57,5 — Oliver Wilson

2, rsk. hp Helsinki-Orkide / Camacho (Swe Sverige)
LILLA/CERISE diagonalt; lilla; lilla Eva Cs Pettersson
Brian Wilson

Livs: 2 0-1-0 14.850
2021: 2 0-1-0 14.850
Handicap: - 2020: Ej startet

Kl	24/7-1	22.500	av	1100	gr gl	1,04,4	Sandmandarine 57,5	Giant Fortune 57,5	-	**4-5**	S 57,5	M Rodriguez	109
Kl	8/8-1	22.500	av	1400	gr gd	1.27,6	Lady Monroe 57,5	Umissedaspot 57,5	-	**2-huv**	S 57,5	M Rodriguez	68

4 RED MEMORY — S57,5 — Jacob Johansen

2, fuks hp Al Shemali-Golden Memory / Dexterity (Berner Olsen)
HVID,blå ruder;rød,hvide armr;rød D. Pedersen och P. Jensen m.fl.
Bettina Andersen

Livs: 3 0-1-0 11.250
2021: 3 0-1-0 11.250
Handicap: - 2020: Ej startet

Kl	3/7-1	22.500	av	1200	gr gd	1.15,3	Safari Blues 57,5	Red Memory 57,5	-	**2-4,5**	57,5	O Wilson	38
Kl	24/7-2	100.000	av	1300	gr gl	1.21,7	Orkanen Torkdahl 59	Eternity Tree 57,5	-	**8-5**	57,5	O Wilson	62
Kl	5/9-2	150.000	av	1400	gr gd	1.22,9	Eternity Tree 57,5	Big Red Panda 57,5	-	**13-19**	57,5	M Rodriguez	488

5 NUMMERETT (SWE) — 57,5 — Shane Karlsson

2, fuks hp Giant Sandman-Head To Toe / Mastercraftsman (Swe Sverige)
BLÅ;blå,gule stjerner;blå Stall Hedda - Easy
Jessica Long, Sverige

Livs: Ej startet
2021: Ej startet
Handicap: - 2020: Ej startet

Jæ	1/9-k		av	0800	dt gd	0.52,5			-		57,5	S Karlsson	

6 ROYAL DANE — 57 — Liam Doran, I (59)

2, brun h Wilshire Boulevard-Royal Filly / Zilzal (Light Valley Stud)
LYSEBLÅ m. sølvkryds; lyseblå; lyseblå L.T. Racing
Sandie Kjær

Livs: 1 0-0-0 2.250
2021: 1 0-0-0 2.250
Handicap: - 2020: Ej startet

Kl	8/8-2	22.500	av	1400	gr gd	1.26,7	Charming Knight 59	Mojn a Fløjn 57,5	-	**5-3**	59	M Holmberg	121
Kl	20/8-2	22.500	av	1300	gr gd	1.21,8	Big Red Panda 57,5	Paco 59	-	Slettet (Halt)		C Hartsmar	

7 LADY DIAMOND — 57,5 — Rafael De Oliveira

2, fuks hp Appel Au Maitre-Kibaar / Red Ransom (Stutteri Stork)
BLÅ m.rød diamant;blå/røde dia;blå/rød Helene Lillelund
Niels Petersen, DK

Livs: Ej startet
2021: Ej startet
Handicap: - 2020: Ej startet

8 GOLDEN TREASURE — 59 — Martin Rodriguez

2, brun h Kahyl-Golden Bay / Air Chief Marshal (Rolenca AB)
RØD, sølv stj; sølv, røde stj; firdelt Rolenca AB
Hans-Inge Larsen, Sverige

Livs: Ej startet
2021: Ej startet
Handicap: - 2020: Ej startet

Jæ	1/9-k		av	0800	dt gd	0.52,1			-		59	M Rodriguez	

FIRM management

9 RUBY CARLRAS 57,5 Nicolaj Stott

2, fuks hp Appel Au Maitre-Dorset Cream / Dansili (Stutteri Hjortebo)
KONGEBLÅ m.hvidt logo; kongeblå Stald Ras
Rikke Rohbach Bonde

Livs:	1 0-0-0	2.250
2021:	1 0-0-0	2.250
Handicap: -	2020:	Ej startet

KI	20/8-2	22.500	av	1300	gr gd	1.21,8	Big Red Panda 57,5	Paco 59	-	**5-7**	57,5	N Stott	116

10 SO DEVINE (USA) 57,5 Per-Anders Gråberg

2, rsk. hp Tapizar-Wicked Mizz / Mizzen Mast (U S A)
BORDEAUX,guld stjerner;bord;guld Marianne Halberg
Flemming Poulsen

Livs:	Ej startet
2021:	Ej startet
Handicap: -	2020: Ej startet

11 MENTOIMPRESS 59 Marcos Robaldo

2, mkbr. v Casamento-Impressive / Gloria De Campeao (Stestrup Møllegaard)
HVID,rød stjerne;blå;hvid/blå Susanne Johansen
Susanne Johansen (a)

Livs:	Ej startet
2021:	Ej startet
Handicap: -	2020: Ej startet

12 MOJN A FLØJN 57,5 Carlos Lopez

2, brun hp Giant Sandman-Syllable / Halling (Stutteri Hjortebo)
BLÅ/HVID kvardrat;grønne;rød/hvid hue Stald 9 for 1
Søren Jensen

Livs:	3 0-1-0	11.250
2021:	3 0-1-0	11.250
Handicap: -	2020:	Ej startet

KI	24/7-1	22.500	av	1100	gr gl	1.04,4	Sandmandarine 57,5	Giant Fortune 57,5	-	**7-7**	57,5	E Chaves	38
KI	8/8-2	22.500	av	1400	gr gd	1.26,7	Charming Knight 59	Mojn a Fløjn 57,5	-	**2-1,5**	57,5	E Chaves	54
KI	20/8-2	22.500	av	1300	gr gd	1.21,8	Big Red Panda 57,5	Paco 59	-	**6-9**	57,5	M Rodriguez	34
KI	5/9-4	22.500	av	1500	gr gd	1.31,9	Tordenskiold 59	Seattle Sun 59	-	Slettet (Feber)		M Rodriguez	

TIPS

3 Umissedaspot - 9 Ruby Carlras - 4 Red Memory - Outs: 12 Mojn A Fløjn

Endnu engang må jeg gå med de heste, der har startet med risiko for, der er en debutant, der bare viser sig bedre end de andre. Tror dog **3 Umissedaspot** rækker langt her efter sin fine andenplads senest. Lå anden undervejs og lignede midt i opløbet en vinder. Blev dog passeret af debuterende Lady Monroe lige på stregen. **9 Ruby Carlras** fik overstået debuten på godkendt vist med en femteplads bag Kriterie-toeren Big Red Panda. Vil givetvis være gået markant frem her, og bør være et seriøst top tre-bud. **4 Red Memory** var klart slået i kriteriet. Formen fra de første starter samt fordel af løbsrutine gør dog Bettina Andersens hest til et triobud. **12 Mojn A Fløjn** har ikke vist nok til at være en oplagt vinderchance. Skal dog krydses i triosammenhæng. En række velafstammede debutanter er svære at vurdere. Skal jeg fremhæve én, kunne det være **7 Lady Diamond**, som er helsøster til Derby Consolation-vinderen Red Diamond

4

Kl. 14.00

V4-4

NOVIS LØB

32.000 kr 16.000-8.000-3.840-2.560-1.600
For 3-årige og ældre heste, der maksimalt har vundet 1 løb.
Vægt: 3-årige 59,0 kg, ældre 60,5 kg
Lettelse: Heste der ikke har vundet løb –2 kg.

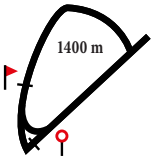

1 FOOL'S GOLD — 57,5 — Oliver Wilson

3, fuks hp Al Shemali-Fool Too Cool / One Cool Cat (Tanja Moberg och Ian Archer)
SORT m.sølv logo; sølv armringe; sølv Tanja och Casper Moberg
Brian Wilson — *Handicap: 75*

Livs: 14 1-5-3 127.760
2021: 7 1-1-1 66.610
2020: 7 0-4-2 61.150

Ap	24/5-2	37.500	av	1550	gr gd	1.33,6	Fool's Gold 57,5	Flambeau Rouge 57,5	68	**1-0,75**	S 57,5	F Salvador	177
Og	8/6-2	15.000	h3	1650	gr gl	1.40,9	Shenanigans 57	Ventuari 63	73	**7-5**	S 60,5	F Salvador	73
Åg	22/6-1	15.000	h3	1500	gr gd	1.27,2	Prins Valiant 70	A Dream Carlras 62	73	**6-5,5**	S 54,5	N Archer	86
Kl	20/8-3	20.500	h3	1400	gr gd	1.24,3	Isla Bonita 65	Fool's Gold 54	72	**2-hls**	54	N Archer	248
Kl	5/9-7	60.000	h3	1600	gr gd	1.35,9	Isla Bonita 65	Go Go Dancer 64	73	**3-hls**	60	O Wilson	53

2 FIFTH AVENUE — 57 — Nicolaj Stott (55,5)

3, brun hp Appel Au Maitre-Viktoria Dream / Cajun Cadet (Stutteri Hjortebo)
GRØN m. hvidt V; lysegrønne; grøn Havemanns
Rikke Rohbach Bonde — *Handicap: 57*

Livs: 3 0-0-0 10.000
2021: Ej startet
2020: 3 0-0-0 10.000

Kl	7/20-2	100.000	av	1300	gr gd	1.20,1	Palm Springs 59	Noelle 57,5	-	**7-10**	57,5	C Hartsmar	87
Kl	8/20-2	100.000	av	1200	gr lt	1.11,4	No Nay Naughty 57,5	My Jamil 57,5	-	**5-12**	57,5	R Oliveira	130
Kl	9/20-4	150.000	av	1400	gr gd	1.24,6	My Jamil 57,5	Palm Springs 59	-	**10-17**	57,5	E Pedroza	479

3 TEARS IN HEAVEN — 57,5 — Elione Chaves

3, fuks hp Al Shemali-Tears Go By / Alhaarth (Berner Olsen)
BLÅ;grå;sølv hue Stald Spitco
Bent Olsen — *Handicap: 72*

Livs: 7 1-0-0 16.000
2021: 5 1-0-0 16.000
2020: 2 0-0-0

Kl	17/4-7	16.000	av	1300	gr gd	1.19,7	Tears In Heaven 57	Habla 56,5	-	**1-hls**	57	A Tapia Dalbark	204
Kl	8/5-4	125.000	av	1600	gr bl	1.41,0	Marshi 58	My Vision 58	74	**10-20**	58	A Tapia Dalbark	131
Ap	24/5-2	37.500	av	1550	gr gd	1.33,6	Fool's Gold 57,5	Flambeau Rouge 57,5	74	**6-8**	57,5	E Chaves	42
Kl	8/8-5	100.000	av	1600	gr gd	1.36,7	Masseto 59	Marshi 57,5	73	**9-7**	57,5	A Tapia Dalbark	279
Kl	5/9-9	150.000	av	2400	gr gd	2.28,0	Brunello 59	Go On Carlras 59	73	**11-15,5**	59	C Weilby	512

4 SHE IS ON FIRE (IRE) — 55,5 — Jacob Johansen

3, brun hp French Navy-Riviera Romance / Zamindar (Gb England)
BLÅ;grå;sølv hue Stald Spitco
Bent Olsen — *Handicap: -*

Livs: 1 0-0-0
2021: 1 0-0-0
2020: Ej startet

Kl	17/7-6	16.000	av	1800	gr gd	1.50,5	Vupti Carlras 54,5	Moomba 65	-	**11-20**	54,5	E Chaves	250

5 RASPBERRY BERET — 59 — Marcos Robaldo

4, fuks hp Manduro-Syllable / Halling (Stutteri Hjortebo)
HVID m. grønt V; hvide; hvid NP Racing Danmark ApS
Niels Petersen, DK — *Handicap: 76*

Livs: 12 1-4-4 98.937
2021: 3 0-1-1 14.240
2020: 9 1-3-3 84.697

Ø	11/11-5	26.986	h2	1600	dt gd	1.43,4	Buckybabe 68	Deecider 50	78	**5-9,5**	61	C Lopez	45
Kl	3/7-2	16.000	av	1300	gr gd	1.19,0	Great Basin 61,5	Raspberry Beret 60	78	**2-0,5**	60	R Oliveira	45
Kl	17/7-6	16.000	av	1800	gr gd	1.50,5	Vupti Carlras 54,5	Moomba 65	78	**3-1**	63,5	P Gråberg	47
Og	3/8-6	15.000	av	2300	gr lt	2.22,4	Lemon 57	Borodino 62	77	**4-2,5**	64	R Oliveira	29
Og	11/9-6	60.000	h2	2300	gr gb	2.29,3	Garcon 55	Steinway 64	76	Slettet (Dårlig almentilstand)		M Robaldo	

6 COME BACK (GB) — 59 — Maikel Narvaez Bravo

5, brun hp Toronado-Camp Fire / Lahib (Gb England)
BLÅ,grønne epauletter;hvide; bl/gr tvæ Nybri AB
Francisco Castro, Sverige — *Handicap: 83*

Livs: 7 1-3-1 245.315
2021: 1 0-0-0 3.708
2020: Ej startet

F	11/18-3	100.502	av	1200	gr gd	1.08,7	As Tonic 58	Powerful Soul 58	-	**3-1,5**	56,5	A Hamelin	60
F	12/18-3	223.339	av	1500	awgd	1.26,7	Feliciana De Vega 56	Ours Puissant 57	-	**6-5,5**	55,5	A Hamelin	270
F	1/19-3	93.340	av	1500	awgd	1.30,2	Come Back 58	Sunbird 58	-	**1-hls**	58	T Piccone	21
F	3/19-3	104.540	av	1500	awgd	1.29,4	Eagleway 57	Come Back 57	-	**2-huv**	57	T Piccone	93
Jæ	1/9-6	37.079	h1	1200	dt gd	1.13,1	Hot Chocolate 62	Maid 60	83	**5-18**	64	M Narvaez Bravo	70

7 GREY ZONE — 57,5 — Rafael De Oliveira

3, sk. hp Pistachio-Brandymixa / Hennessy (Stutteri Thorskovgaard)
LILLA m. lyslilla kryds; lilla; lilla Stald Grey Zone
Unnie Jacobsen (a) — *Handicap: 71*

Livs: 10 1-1-2 40.640
2021: 8 1-1-2 40.640
2020: 2 0-0-0

Kl	11/6-6	16.000	av	1400	gr gl	1.24,3	Grey Zone 53,5	Bassoline 61	70	**1-0,75**	53,5	L Doran	38
Kl	3/7-3	20.500	h3	1400	gr gd	1.23,8	Isla Bonita 61	Would He 56,5	73	**6-4**	59,5	L Doran	116
Kl	17/7-8	20.500	h3	1600	gr gd	1.36,4	Go Go Dancer 59	Pearly Ghost 62	73	**7-10,5**	55	L Doran	75
Kl	24/7-6	20.000	av	1800	gr gl	1.49,8	Callmebymyname 57	Double Two 59	71	**3-5,5**	53,5	L Doran	51
Og	3/8-3	15.000	h3	1650	gr lt	1.40,1	Red Cheek Fox 52	Børge 63	71	Slettet (Øvrigt)		R Oliveira	

8 WIDEX — 60,5 — Per-Anders Gråberg

5, brun v Appel Au Maitre-Snowburst / Diktat (Stutteri Hjortebo)
HVID m. grøn bælte og armringe; grøn Jeannette och Erik Olesen
Flemming Poulsen — *Handicap: 74*

Livs: 10 1-0-0 33.103
2021: Ej startet
2020: 8 1-0-0 29.244

Kl	7/20-7	16.000	av	1800	gr gl	1.49,4	A Dream Carlras 61,5	Tony Soprano 57	73	**4-4,5**	61,5	C Lopez	52
Kl	8/20-7	16.000	av	2400	gr gd	2.33,2	Frankel's Kiss 62	Granello 58	72	**5-12**	60	J Johansen	74
Kl	19/9-3	16.000	av	1400	gr gd	1.23,2	Widex 59	Admiralty Law 59,5	72	**1-1**	59	J Johansen	49
Kl	17/10-6	100.000	av	1800	gr gd	1.52,1	Steinway 59	Gold Tyranny 60	74	**6-9**	59	R Oliveira	296
Jæ	25/11-1	23.745	h3	2400	dt gd	2.36,6	Valde 61	Silver Dash 58	74	**4-8,5**	62	J Johansen	116

9 BASSOLINE (FR) 57 Shane Karlsson

4, brun hp Wootton Bassett-Celeste / Muhtathir (U S A)
GUL,rødt skærf;gule;gul Buck Racing
Jessica Long, Sverige

										Livs:	11	0-2-1	84.473	
										2021:	4	0-1-0	13.505	
									Handicap: 74	2020:	7	0-1-1	70.968	
F	11/12-7	78.454	h	1300	awgd	1.16,9	Tibasti 61	Troilus 57	-	**12-6,5**		52,5	H Besnier	171
Kl	11/6-6	16.000	av	1400	gr gl	1.24,3	Grey Zone 53,5	Bassoline 61	77	**2-0,75**		61	S Karlsson	44
Bp	30/6-7	61.180	h1	1750	gr gl	1.44,3	For The Roses 58	Careless Whisper 61	77	**9-5,5**		54	J Landgren	234
Kl	17/7-8	20.500	h3	1600	gr gd	1.36,4	Go Go Dancer 59	Pearly Ghost 62	76	**4-8**		63	S Karlsson	43
Gø	28/7-5	18.539	av	1400	gr gl	1.25,2	Swiss Doctor 58	Scytale 56,5	75	**5-3**		59,5	S Karlsson	16

10 MIDNIGHT KISS 57,5 Carlos Lopez

3, brun hp Myboycharlie-City Flower / Shamardal (Stutteri Hjortebo)
TURKIS; brune; turkis Stald Shaker
Søren Jensen

										Livs:	6	1-0-0	33.000	
										2021:	4	0-0-0	6.500	
									Handicap: 69	2020:	2	1-0-0	26.500	
Kl	31/10-1	25.000	av	1200	gr bl	1.18,8	Miss Twenty 57,5	Fool's Gold 57,5	73	**4-2,5**		57,5	O Wilson	16
Kl	17/4-5	25.000	av	1400	gr gd	1.23,9	Smooth n Royal 57	Revolutme 57,5	73	**5-9**		57	O Wilson	79
Kl	8/5-4	125.000	av	1600	gr bl	1.41,0	Marshi 58	My Vision 58	72	**13-m**		S 58	O Wilson	256
Kl	8/8-5	100.000	av	1600	gr gd	1.36,7	Masseto 59	Marshi 57,5	71	**12-15,5**		57,5	M Rodriguez	432
Kl	5/9-1	25.000	av	1200	gr gd	1.11,1	Noifsandbuts 59	Revolutme 57,5	69	**4-3,5**		57,5	C Lopez	99

11 KIKKI DEE (IRE) 57 Liam Doran, I (59)

5, brun hp Poet's Voice-Sandslide / King's Best (Ire Irland)
SØLV m.sort logo; sorte; sølv Healthy Horse
Sandie Kjær

										Livs:	16	1-3-3	77.398	
										2021:	5	0-1-1	19.470	
									Handicap: 65	2020:	6	0-1-0	14.511	
Kl	17/4-1	20.500	h3	1800	gr gd	1.52,0	Barnaby 52	Worres Willy 60	65	**4-5,5**		58	M Rodriguez	95
Kl	8/5-6	20.500	h3	1300	gr bl	1.21,3	Sena 56	Kikki Dee 53	65	**2-0,5**		53	M Holmberg	124
Ap	24/5-4	30.000	h4	2000	gr gd	2.08,9	Ventuari 64	Enzo 64	65	**10-13**		62	M Rodriguez	95
Og	8/6-2	15.000	h3	1650	gr gl	1.40,9	Shenanigans 57	Ventuari 63	65	**3-1**		54	N Archer	87
Kl	5/9-5	18.000	h3	1800	gr gd	1.50,6	Sir Antonelli 70	Prinsesse Kia 59	65	**4-2**		60	C Degn Gerlings	121

12 LOADLINE 57 Martin Rodriguez

3, fuks v Appel Au Maitre-Lady Clementine / Richard Of York (Stutteri Hjortebo)
LYSBLÅ-GRÅ tværstriber m. logo;rød Stald Seaside
Søren Jensen

										Livs:	6	1-0-0	15.250	
										2021:	4	0-0-0	4.000	
									Handicap: 66	2020:	2	0-1-0	11.250	
Kl	17/10-3	125.000	av	1600	gr gd	1.40,1	Brunello 57,5	Hitman 59	-	**11-m**		B 59	F Salvador	246
Kl	3/7-7	16.000	av	1800	gr gd	1.52,0	Red Diamond 58	Vupti Carlras 57	68	**9-13,5**		58	F Salvador	308
Kl	17/7-6	16.000	av	1800	gr gd	1.50,5	Vupti Carlras 54,5	Moomba 65	67	**10-19**		56	C Hartsmar	347
Kl	20/8-1	15.000	h4	1100	gr gd	1.03,8	Moneytalks 66	Dress Circle 67	65	**5-4,5**		61,5	M Rodriguez	137
Kl	5/9-1	25.000	av	1200	gr gd	1.11,1	Noifsandbuts 59	Revolutme 57,5	63	**5-4**		57	M Rodriguez	119

13 FIRST SHAMROCK (SWE) 55,5 Annie Nilsson-Lindahl

3, brun hp Nova-Rock Of Kildare / Indian Rocket (Swe Sverige)
GUL; gul; gul Almitas och Rebecka Kullberg
Ewa Sarlöv, Sverige (a)

										Livs:	7	0-0-1	9.963	
										2021:	6	0-0-1	9.605	
									Handicap: 65	2020:	1	0-0-0	358	
Kl	11/6-6	16.000	av	1400	gr gl	1.24,3	Grey Zone 53,5	Bassoline 61	-	**4-2,5**		56,5	A Nilsson-Lindahl	237
Jæ	23/6-7	18.539	av	1730	dt gd	1.51,0	Archimedes Face 57	Kal P Dal 57	70	**5-m**		55,5	C Lopez	144
Gø	4/7-4	18.539	av	2200	gr gd	2.20,0	Penfolds 56	Hopespringseternal 56	68	**3-7**		54,5	A Nilsson-Lindahl	99
Kl	17/7-6	16.000	av	1800	gr gd	1.50,5	Vupti Carlras 54,5	Moomba 65	68	**7-9,5**		54,5	A Nilsson-Lindahl	477
Gø	28/7-5	18.539	av	1400	gr gl	1.25,2	Swiss Doctor 58	Scytale 56,5	66	**6-4**		56,5	A Nilsson-Lindahl	299

TIPS

1 Fool's Gold - 6 Come Back - 9 Bassoline - Outs: 5 Raspberry Beret

1 Fool's Gold har leveret forrygende afslutninger de seneste to starter, hvor hoppen har speedet flot udvendig i banen og været tæt på sejren. Har fået et rigtig godt tilbud i dette Novis løb og bliver mit førstevalg. Man skal dog have stor respekt for Francisco Castros **6 Come Back,** som står otte kilo højere i handicap end Fool's Gold. Vendte tilbage til løbene 1/9 på Jægersro efter næsten to års løbspause, og var derfor klart slået. Vil givet være forbedret her og absolut et godt bud. Spørgsmålet er, hvad den siger til banen og om den mangler et løb mere for at ramme sejrsformen. **9 Bassoline** har gået to pæne løb på Klampenborg i år, og står fornuftigt til her på tallet. Løber med triochance sammen med **5 Raspberry Beret**, som dog var slettet i lørdags, og som skuffede lidt gangen før. Går ned i distance igen hvor den har leveret gode præstationer hen over sommeren. **7 Grey Zone** gør sit bedste hver gang, men er højest et lille triobud i dette selskab, sammen med **10 Midnight Kiss** som viste fremgang senest.

5

Kl. 14.25

V5-1

CUNEO ÆRESPRÆMIE

56.000 kr 28.000-14.000-6.720-4.480-2.800
Ærespræmie til vindende hests ejer udsat af Cuneo
For 3-årige og ældre heste klasse 2.
Vægt: Aldersvægtreg. hcp 3-årige -17,0 kg ældre -15,0 kg

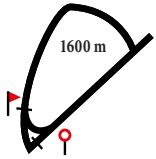

1 SIR HARRY — 65 — Nicolaj Stott

3, brun v Appel Au Maitre-La Sall / Cajun Cadet (Stutteri Hjortebo)
CERISE,blå seler;cerise;blå Mme Fernande
Rikke Rohbach Bonde

Livs: 4 0-0-0 17.742
2021: 4 0-0-0 17.742
Handicap: 78 2020: Ej startet

Kl	1/5-3	20.000	av	1600	gr	gd	1,37,7	Masseto 59	HollywoodBoulevard 57-		**5-4,5**	57	N Stott	86
Kl	8/8-5	100.000	av	1600	gr	gd	1.36,7	Masseto 59	Marshi 57,5	-	**4-1,5**	59	N Stott	157
Bp	29/8-6	296.628	av	2100	gr	bl	2.12,4	Good Fortune 59	HollywoodBoulevard 59	80	**12-m**	59	A Tapia Dalbark	127
Bp	12/9-5	74.157	av	1750	gr	gb	1.50,5	Wildfire 57,5	Impact Of Bloom 59	80	**12-9,5**	59	P Gråberg	63

2 SERENITY BLOOM (SWE) — 60 — Carlos Lopez

4, sk. hp Reliable Man-Senorita Bloom / Tertullian (Swe Sverige)
MØRKLILLA m.3 hvide stjerner; hvid Familien Rosenby
Jeanette Rosenby (a)

Livs: 15 3-2-3 438.399
2021: 7 0-1-3 32.873
Handicap: 74 2020: 5 1-0-0 114.246

Jæ	16/6-8	24.843	av	1600	dt	gd	1.42,6	Hot Chocolate 58,5	Truobled Guy 58	75	**3-0,5**	56,5	M Rodriguez	55
Jæ	2/7-6	24.843	av	1730	dt	gd	1.49,2	Stureplan 60	Serenity Bloom 55	76	**2-4**	55	M Rodriguez	45
Jæ	18/7-7	153.876	av	1730	dt	gd	1.47,3	Nouvelle Lune 59	Marta 59	77	**9-m**	59	C Lopez	446
Jæ	11/8-4	24.843	h2	1730	dt	gd	1.51,4	King Richard 66	Magic Rock 57,5	76	**6-6**	60	C Hartsmar	131
Og	11/9-3	30.000	h2	1650	gr	gb	1.46,8	Sir Antonelli 61	Gold Devisor 66	75	**6-9**	61	C Hartsmar	84

3 AMBIANCE (IRE) — 64 — Martin Rodriguez

10, brun v Camacho-Thawrah / Green Desert (Ire Irland)
GRØN;blå;GRØN PELU Lækerpraktik AB o E Gautier
Elizabeth Gautier, Sverige (a)

Livs: 60 8-5-10 1.575.327
2021: 7 0-1-2 31.041
Handicap: 79 2020: 6 0-0-0 14.358

Gø	4/7-5	24.843	av	1200	gr	gd	1.11,3	Backcountry 65	Mr Stenson 63	83	**3-2**	57	M Rodriguez	55
Bp	25/7-7	37.079	h1	1200	gr	gl	1.09,6	Ramone 61	Archers Ignite 56	81	**3-0,5**	55	J Johansen	89
Ø	12/8-2	28.428	h2	1170	gr	gd	1.09,4	City Code 55	Martini 64	81	**4-2,5**	57	K Ingolfsland	45
Ø	22/8-3	39.728	h2	1170	gr	gd	1.09,2	Backcountry 66	Irish Prosecutor 62	80	**7-3,5**	F 61	M Martinez	103
Gø	4/9-4	24.843	h3	1200	gr	lt	1.10,1	Cromer 59	Constanzia 61	80	**9-6**	64	R Stålhandske	41

4 WORRES WILLY — 59 — Natasha Archer, I (63)

4, brun v Wilshire Boulevard-Arabian Beauty / Dubawi (June och Mogens Worre-Jensen)
BLÅ m. logo; blå m.rød chevrons; rød June och Mogens Worre-Jensen
Brian Wilson

Livs: 17 3-3-2 133.560
2021: 6 2-2-1 91.920
Handicap: 78 2020: 11 1-1-1 41.640

Kl	1/5-9	20.500	h3	2200	gr	gd	2.22,1	Donatella 63	Worres Willy 60	72	**2-0,75**	60	N Archer	84
Kl	22/5-2	20.500	h3	1800	gr	gd	1.50,4	Worres Willy 63	Custommade 61	73	**1-3**	63	N Archer	32
Kl	5/6-5	40.000	av	1800	gr	gl	1.50,9	Worres Willy 58	MatchOffice 56,5	77	**1-5**	58	O Wilson	26
Kl	17/7-8	20.500	h3	1600	gr	gd	1.36,4	Go Go Dancer 59	Pearly Ghost 62	78	**3-7,5**	61	N Archer	37
Kl	5/9-7	60.000	h3	1600	gr	gd	1.35,9	Isla Bonita 65	Go Go Dancer 64	78	**5-3**	63	N Archer	133

5 A LADY'S MAN — S55 — Jacob Johansen

3, brun v Center Divider-Lady Diana / Academy Award (Stutteri Hjortebo)
SORT m.grønne stjerner; grøn hue Bropharma
Bettina Andersen

Livs: 10 1-0-2 41.520
2021: 7 1-0-1 28.920
Handicap: 72 2020: 3 0-0-1 12.600

Kl	29/5-5	150.000	av	1600	gr	gd	1.36,1	My Jamil 57,5	Masseto 59	77	**6-12,5**	59	O Wilson	88
Kl	11/6-2	20.000	av	2200	gr	gl	2.20,8	Go On Carlras 57,5	Sea Storm 57	76	**4-8**	59	J Johansen	69
Kl	17/7-3	30.000	av	2200	gr	gd	2.21,8	Habla 57,5	Good Fortune 59	75	**9-m**	59	M Rodriguez	148
Kl	8/8-5	100.000	av	1600	gr	gd	1.36,7	Masseto 59	Marshi 57,5	73	**10-10**	59	J Neuroth	251
Kl	20/8-7	20.500	av	2400	gr	gd	2.36,9	Custommade 57	Bill 58	72	**3-1**	60	P Gråberg	141

6 GOLD DEVISOR — S64 — Per-Anders Gråberg

5, fuks v Center Divider-Cascina / Cadeaux Genereux (Stutteri Outback)
MBLÅ m.hvidt logo; røde langstr;hvid P. Wilson, L.Reimer, J.Jørgensen
Bettina Andersen

Livs: 42 5-8-3 273.267
2021: 12 1-1-2 66.820
Handicap: 81 2020: 14 3-5-0 145.246

Kl	24/7-4	35.000	h1	1400	gr	gl	1.20,0	Sanary 63	Sandtastic 60	82	**7-7**	52	L Doran	155
Og	3/8-4	30.000	h2	1650	gr	lt	1.40,3	Ventuari 61	Hongkong Yob 58	82	**5-3,5**	65	S Lyseng	59
Kl	20/8-3	20.500	h3	1400	gr	gd	1.24,3	Isla Bonita 65	Fool's Gold 54	80	**5-1,5**	68	P Gråberg	103
Kl	5/9-7	60.000	h3	1600	gr	gd	1.35,9	Isla Bonita 65	Go Go Dancer 64	80	**8-4,5**	69	P Gråberg	103
Og	11/9-3	30.000	h2	1650	gr	gb	1.46,8	Sir Antonelli 61	Gold Devisor 66	79	**2-kh**	S 66	M Rodriguez	65

7 DRAGONS' DEN — B63 — Oliver Wilson

5, brun h Dragon Pulse-Lettre Symbolique / Danehill Dancer (June och Mogens Worre-Jensen)
RØD,blå stjerner;rød/blå;blå Maria Westman
Brian Wilson

Livs: 24 4-3-4 222.944
2021: 6 0-0-0 2.800
Handicap: 78 2020: 10 2-3-2 148.344

Kl	5/6-2	28.000	h2	1600	gr	gl	1.35,5	Never Gone 58	Ina 60	83	**8-12**	B 65	O Wilson	41
Kl	3/7-4	28.000	h2	1600	gr	gd	1.37,0	Sir Churchill 65	Jubilance 62	82	**5-7**	S 62	A Tapia Dalbark	85
Kl	8/8-10	35.000	h2	2400	gr	gd	2.29,4	Sankt Peder 61	New Target 60	81	**10-m**	B 57	N Archer	239
Kl	20/8-6	28.000	h	1800	gr	gd	1.50,3	Moomba 60	Fast Companion 60	80	**9-9**	B 54	N Archer	85
Kl	5/9-5	18.000	h3	1800	gr	gd	1.50,6	Sir Antonelli 70	Prinsesse Kia 59	79	**8-4,5**	B 72	T Hildebrandt	99

8 BORODINO (IRE) — B60 — Le Tølbøll

11, brun v Strategic Prince-Silk Meadow / Barathea (Ire Irland)
GRØN;røde armr.;grøn Stald Brændeholm
Jørgen Tølbøll (a)

Livs: 89 15-14-11 465.158
2021: 9 0-1-1 18.600
Handicap: 75 2020: 10 3-3-1 110.600

Ap	6/7-6	20.000	h2	2000	gr	gd	2.05,4	Snatty Dancer 54	Aperola 62	77	**5-13**	B 61	L Tølbøll	91
Åg	20/7-5	16.000	h2	1800	gr	lt	1.49,1	Aperola 62	A Dream Carlras 56	76	**5-5,5**	B 60	L Tølbøll	107
Og	3/8-6	15.000	av	2300	gr	lt	2.22,4	Lemon 57	Borodino 62	75	**2-0,5**	B 62	L Tølbøll	57
Åg	14/8-2	27.500	h3	2000	gr	gd	2.08,3	Hongkong Yob 61	Flambeau Rouge 58,5	75	**6-7,5**	B 63	L Tølbøll	51
Og	11/9-5	15.000	h3	2300	gr	gb	2.32,0	Arthur 59,5	Custommade 57	75	**5-3,5**	B 65	L Tølbøll	51

cuneo

V5-spillet starter her

Find vinderne af de følgende fem løb, og vær med i jagten efter den store gevinst. Læs mere om, hvordan du spiller V5 på **fasttrackracing.dk/learning**

TIPS

5 Lady's Man - 6 Gold Devisor - 4 Worres Willy - Outs: 3 Ambiance

Efter at have leveret varen først på året, så har **5 A Lady's Man** været matchet hårdt hen over sommeren og har haft det svært. Var senest ude i sit første handicapløb og klarede en flot tredjeplads efter at have lignet en vinder midt i opløbet. Den langt galoperende hest går ned i distance her, men bliver alligevel mit vinderbud. Staldkammeraten **6 Gold Devisor** gik et flot løb på Fyn, og var tæt på sejren. Fik to kilo for den præstation, men med et godt rygløb så bør det blive til en top tre placering her. **4 Worres Willy** er efter to sejre steget i handicap. Har kæmpet bravt de sidste to starter og løbet placeringer hjem. Er nok nærmere end triochance end et decideret vinderbud her. **3 Ambiance** er en hædershest, som nu er 10 år. Nu prøves Gautiers hest over lidt længere distance end normalt. Er lettet i handicap og er en sjov outsider. **7 Dragon's Den** har skuffet fælt i år, men sidder der lige pludselig.

6

Kl. 14.50

V5-2

ALDERSVÆGTLØB, MAKS. HCP. 63

25.000 kr 12.500-6.250-3.000-2.000-1.250
For 3-årige og ældre heste, der på anmeldelsestidspunktet har maks. 63 i handicap, eller ikke har et handicap.
Vægt: 3-årige 58,5 kg, ældre 60,5 kg

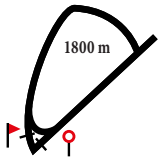

1 HIPSTER (SWE) 56,5 Rebecca Stålhandske, I (60,5)

8, fuks v Swedish Shave-Miss Odette / Nice Havrais (Swe Sverige)
TERRAKOTTA Almitas
Ewa Sarlöv, Sverige (a)

Livs: 28 1-4-4 62.184
2021: 7 0-2-2 21.739
Handicap: 54 2020: 12 1-2-2 37.108

Kl	19/6-5	12.500	h5	1800 gr	lt	1,52,0	Meadow Soprano 57	Jessie 55	46	**3-1,5**	52	C Hartsmar	45
Gø	4/7-1	14.831	h5	2200 gr	gl	2.18,7	Hodor 67	Hipster 60	46	**2-1,5**	60	Y Street	
Kl	17/7-5	12.500	h5	1800 gr	gd	1,52,4	Red Gold 66	Noble Question 70	50	**3-0,75**	59	Y Street	38
Gø	28/7-7	14.831	av	2200 gr	gl	2.19,6	Bill 55,5	The Skimmer 55,5	56	**10-17**	60	M Narvaez Bravo	126
Kl	5/9-8	40.000	h5	1600 gr	gd	1,38,5	Cochise 59	Ignacia 58	55	**7-6,5**	61	M Narvaez Bravo	123

2 AGAINST ALL ODDS 58,5 Elione Chaves

3, brun v Juniper Tree-Gift From The Sea / Bernstein (York Stutteri)
GRØN/HVID; grøn; grøn/hvid hue SVD A/S
Bent Olsen

Livs: 3 0-0-0 1.600
2021: 3 0-0-0 1.600
Handicap: 62 2020: Ej startet

Kl	19/6-6	16.000	av	1600 gr	lt	1,35,0	Noifsandbuts 59	Good Life 55,5	-	**5-15,5**	57	E Chaves	70
Kl	17/7-6	16.000	av	1800 gr	gd	1,50,5	Vupti Carlras 54,5	Moomba 65	-	**9-17,5**	57	F Janetzky	335
Kl	8/8-8	50.000	av	2400 gr	gd	2.30,1	Red Diamond 59	Good Life 57,5	-	**14-m**	59	M Robaldo	506

3 STELLAR JET (IRE) 59 Carlos Lopez

9, fuks hp Intense Focus-RAise your spirits / Generous (Ire Irland)
ORANGE,sort V;orange;orange/sort Gunnar Ferdinand og Gitte Friis
Gunnar Ferdinand (a)

Livs: 74 2-7-6 107.675
2021: 7 0-0-0
Handicap: 42 2020: 16 1-1-0 22.875

Kl	8/5-3	12.500	h5	1600 gr	bl	1.43,0	Desafinado 61	Tumblin' Dice 52	40	**12-18,5**	56	M Narvaez Bravo	382
Kl	19/6-5	12.500	h5	1800 gr	lt	1,52,0	Meadow Soprano 57	Jessie 55	40	**9-11,5**	56	M Rodriguez	305
Kl	3/7-5	12.500	h5	1600 gr	gd	1.40,8	Meadow Soprano 65	Sir Walter 61	40	**11-15,5**	55	M Narvaez Bravo	441
Kl	24/7-3	12.500	h5	1400 gr	gl	1.24,1	Jessie 56	Saw Box Carlras 69	40	**7-3,5**	56	M Narvaez Bravo	170
Kl	20/8-4	12.500	h5	1600 gr	gd	1.40,6	Ignacia 62	Barnaby 69	43	**10-10,5**	54	C Weilby	147

4 THE POPE (SWE) 60,5 Jacob Johansen

7, mkbr. v Center Divider-Satwa Miesque / Miesque's Son (Swe Sverige)
LILLA,sølv stjerner;lilla;lilla Vivika Nilsson
Vivika Nilsson, Sverige (a)

Livs: 46 5-7-4 207.752
2021: 7 0-0-2 9.863
Handicap: 60 2020: 13 2-4-0 71.717

Jæ	6/6-1	14.831	av	2400 dt	gd	2.40,6	Valon 61	Dinamika 59,5	63	**3-2,5**	61	A Berg	73
Gø	27/6-4	14.831	av	2400 gr	gl	2.30,8	Mouli Wildrose 58,5	The Skimmer 54	63	**3-6,5**	50	A Bertiaux	83
Ø	15/7-7	21.321	h5	1800 gr	gd	1.51,3	Zara Zaid 56	Punktum Finale 55	62	**7-5,5**	65	N Holm	80
Jæ	11/8-6	14.831	av	2400 dt	gd	2.40,3	Loki 57	Kissnfly 61,5	62	**5-m**	61	E Chaves	48
Jæ	25/8-9	18.539	h4	2400 dt	gd	2.39,5	Guidetti 63	Bearfoot 72	61	**7-11,5**	65	T Henriksson	

5 A STAR IS BORN (SWE) 57 Annie Nilsson-Lindahl

3, brun hp Verde Mar-Lucky Thoughts / Woodman (Swe Sverige)
SORT,cerise korslaxelsk;ceris armb;ce Min Galopphæst Sverige AB
Jessica Ohlson, Sverige

Livs: 9 1-0-2 36.840
2021: 4 1-0-0 18.909
Handicap: 63 2020: 5 0-0-2 17.931

Bp	22/11-8	21.964	av	1200 dt	gd	1.14,4	Cat Ballou 57,5	Out Front 57,5	-	**3-1**	57,5	F De Geer	87
Jæ	2/7-2	18.539	av	1200 dt	gd	1.14,6	Black Power 57,5	Don Pablo 57,5	-	**6-3**	56	A Nilsson-Lindahl	82
Bp	25/7-2	18.539	av	1200 dt	gd	1.12,8	Dimeadance 57	Skyler 56	-	**4-7**	56	A Nilsson-Lindahl	69
Jæ	11/8-3	18.539	h4	1200 dt	gd	1.16,0	Four Dragons 61	Mangusta 58	-	**8-7**	S 59	A Nilsson-Lindahl	212
Jæ	25/8-3	14.831	av	1730 dt	gd	1.53,6	A Star Is Born 54,5	Sixten Blixten 56	-	**1-huv**	54,5	A Nilsson-Lindahl	139

6 ALTHON (IRE) 58,5 Josephine Ingvarsson, I (60,5)

9, brun v Dansili-Mountain Chain / Royal Academy (Ire Irland)
BLÅ GRØN langdstrippet; grønne; grøn Roger Hansson
Roger Hansson, Sverige (a)

Livs: 43 7-8-2 226.696
2021: 5 1-0-0 51.500
Handicap: 63 2020: 6 1-1-0 22.500

Kl	19/6-3	15.000	h4	1400 gr	lt	1.24,5	Would He 60	Moneytalks 67	65	**7-5**	64	J Landgren	79
Kl	3/7-8	15.000	h4	1800 gr	gd	1,52,5	Philiango 65	Smooth Escape 57	64	**7-8,5**	64	N Stott	143
Kl	17/7-9	15.000	h4	1600 gr	gd	1.38,4	Toshaway 62	Leon 58	63	**11-8,5**	59	M Rodriguez	197
Kl	20/8-5	15.000	h4	1800 gr	gd	1.51,5	Hawthorn 63	Paint It Black 58	62	**5-7**	56	J Ingvarsson	362
Kl	5/9-6	50.000	h4	1600 gr	gd	1.37,1	Althon 56	Red Cheek Fox 61	60	**1-huv**	56	J Ingvarsson	155

7 ITOLDYOUSO 56,5 Liam Doran, I (58,5)

3, brun v Go Go Gadget-Titbit Rose / Diktat (Katya Bøtcher)
BLÅ m.bordeaux ruder;grøn/bordeaux;blå Katya Bøtcher
Birgitte Nielsen

Livs: 1 0-0-0 1.600
2021: 1 0-0-0 1.600
Handicap: - 2020: Ej startet

Ap	27/8-3	10.000	av	1550 gr	gd	1.32,4	Strakowsky 59	Sea Master 57,5	-	**4-3,5**	57	L Doran	182

8 KENGÄT JALASSA (SWE) B60,5 Marcos Robaldo

8, brun v Helsinki-Blue Shoes / Theatrician (Swe Sverige)
SORT,sølv kryds;hvid;sort Get Sound AB
Jonna Larsson, Sverige (a)

Livs: 30 4-1-0 86.418
2021: 8 0-0-0 4.000
Handicap: 48 2020: 5 0-0-0 1.250

Kl	29/5-8	15.000	h4	1800 gr	gd	1.50,6	Savona 53	Smooth Escape 55	55	**6-6,5**	B 54	U Holmquist	60
Kl	19/6-5	12.500	h5	1800 gr	lt	1,52,0	Meadow Soprano 57	Jessie 55	54	**7-10,5**	B 56	M Lund Johansen	112
Kl	17/7-9	15.000	h4	1600 gr	gd	1.38,4	Toshaway 62	Leon 58	53	**13-m**	B 50	M Lund Johansen	299
Kl	20/8-4	12.500	h5	1600 gr	gd	1.40,6	Ignacia 62	Barnaby 69	51	**9-9**	B 58	M Lund Johansen	235
Kl	5/9-8	40.000	h5	1600 gr	gd	1.38,5	Cochise 59	Ignacia 58	50	**11-9**	B 52	M Lund Johansen	248

9 SAW BOX CARLRAS 60,5 Nicolaj Stott

8, fuks v Mingun-Orchestrina / Mozart (York Stutteri)
GRØN/HVID diagonaldelt; grønne; hvid Maria Qvist Ladefoged
Maria Qvist Ladefoged (a)

Livs: 69 5-11-6 303.830
2021: 9 0-1-1 24.150
2020: 11 0-1-2 20.140
Handicap: 61

Kl	17/7-9	15.000	h4	1600	gr gd	1.38,4	Toshaway 62	Leon 58	61	**8-6,5**	57	E Chaves	110
Kl	24/7-3	12.500	h5	1400	gr gl	1.24,1	Jessie 56	Saw Box Carlras 69	60	**2-hls**	69	N Stott	61
Og	3/8-5	13.000	h4	1800	gr lt	1.50,0	Noble Question 63	Storm Wind 60	60	**6-6,5**	55	M Lund Johansen	55
Kl	20/8-5	15.000	h4	1800	gr gd	1.51,5	Hawthorn 63	Paint It Black 58	62	**4-5,5**	58	N Stott	92
Kl	5/9-6	50.000	h4	1600	gr gd	1.37,1	Althon 56	Red Cheek Fox 61	61	**4-2**	59	R Oliveira	125

10 GYPSY CAT 59 Oliver Wilson

7, sk. hp Mambo King-Miss Skycat / Tale Of The Cat (Stutteri Laser)
BRUN/SORT stribet; sort/brun Club Mambo
Mille Eisner (a)

Livs: 17 2-0-2 52.691
2021: 2 0-0-0 4.216
2020: 7 1-0-1 24.975
Handicap: 53

Kl	9/20-6	40.000	h5	1600	gr gd	1.39,1	Seashell Pearl 54,5	Cece Adorable 65	53	**3-1**	59	M Robaldo	130
Kl	19/9-6	12.500	av	1800	gr gd	1.51,0	Rackham Den Röde 60,5	Mukhaater 60,5	53	**6-10**	59	M Robaldo	85
Gø	16/5-10	18.539	av	3200	hä bl	3.43,8	Liars Corner 70,5	Incognito 70,5	-	**4-m**	67	S Jukes	51
Kl	19/6-5	12.500	h5	1800	gr lt	1.52,0	Meadow Soprano 57	Jessie 55	53	**5-3**	61	S Jukes	159
Kl	3/7-5	12.500	h5	1600	gr gd	1.40,8	Meadow Soprano 65	Sir Walter 61	53	Slettet (Sårskade)		S Jukes	

11 NOVEMBER RAIN (SWE) 57 Cornelia Hartsmar

3, fuks hp Helsinki-August Moon / Observatory (Swe Sverige)
SØLV m.sort logo; sorte; sølv Healthy Horse
Sandie Kjær

Livs: 8 1-0-0 11.621
2021: 7 1-0-0 11.621
2020: 1 0-0-0
Handicap: 67

Og	8/6-4	13.000	h4	1800	gr gl	1.50,5	Miss Van Winkle 65	Noble Question 64	62	**9-9**	52,5	M Lund Johansen	252
Kl	3/7-5	12.500	h5	1600	gr gd	1.40,8	Meadow Soprano 65	Sir Walter 61	60	**5-4**	62	S Lyseng	321
Jæ	11/8-7	14.831	h4	1730	dt gd	1.53,1	My Spirit 53	Mrs April 61	60	**11-17,5**	56,5	M Rodriguez	237
Kl	20/8-5	15.000	h4	1800	gr gd	1.51,5	Hawthorn 63	Paint It Black 58	58	**7-8**	52	C Hartsmar	159
Og	11/9-1	10.000	av	1650	gr gb	1.46,4	November Rain 58	Charlie 59,5	56	**1-6,5**	58	J Johansen	40

Chancepile

Få eksperttipperens subjektive vurdering af den enkelte hests vinderchance. Pilene afspejler henholdsvis stor ↑, middel | eller lille ↓ vinderchance.

TIPS

11 November Rain - 6 Althon - 9 Saw Box Carlras - Out: 5 A Star Is Born / 7 Itoldyouso

Sandie Kjærs **11 November Rain** står fordelagtigt til i dette udskrevne løb. Er efter lørdagens sikre sejr på Fyn hævet til 67 i handicap, men da vægten var sat før sejren, så må den gerne deltage her i et løb med max 63. På Fyn førte hoppen fra start til mål, og taktikken forsøges nok igen. Mødte behersket modstand på Fyn, men det er svært at tippe udenom en hest, der vandt så let. Blev dog slået af både **6 Alton** og **9 Saw Box Carlras** gangen før på Klampenborg, og derfor kan det være en favorit i fare. Både nummer 6 og 9 kommer med opadgående form og står fint til i løbet og er absolut sejrsbud. Svenske **5 A Star Is Born** stod godt til senest i et udskrevet løb og kvitterede med sejr. Hvis den klarer Klampenborg første gang, så skal hoppen absolut regnes i top tre. Aarhus-hesten **7 Itoldyouso** kan være en sjov fidus her efter en lovende debut på hjemmebanen. Lå langt efter undervejs og sluttede forrygende af op igennem opløbet. Møder dog klart mere rutinerede heste og er på ny bane. **4 The Pope** gik i fjor flere pæne løb på Klampenborg. Kunne dog godt have brugt lidt længere distance her.

7

Kl. 15.15

V5-3

FABELLALØB

120.000 kr 60.000-30.000-14.400-9.600-6.000
Æresprræmie til vindende hoppes ejer udsat af Familien Ejler Rasmussen
For 3-årige og ældre hopper.
Frit Handicap. Højeste vægt sættes til 61,0 kg.
Aldersvægtreguleret handicap difference: 2,5kg.

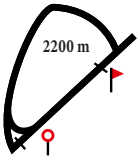

1 NATURE LOVER (GB) — 52 — Cornelia Hartsmar (46)

4, brun hp Raven's Pass-Everglades / Teofilo (Gb England)
GRØN; hvide ærmer; grøn Lone og Jens Westh
Flemming Poulsen

Livs: 10 0-1-2 28.840
2021: 8 0-1-2 28.840
Handicap: 74 2020: 2 0-0-0

Kl	11/6-6	16.000	av	1400 gr gl	1.24,3	Grey Zone 53,5	Bassoline 61	75	**3-1,5**	61	J Johansen	28
Kl	3/7-6	32.500	av	1800 gr gd	1.47,3	Nascetta 55	Zoffy 55	74	**3-7**	55	P Gråberg	54
Kl	17/7-6	16.000	av	1800 gr gd	1.50,5	Vupti Carlras 54,5	Moomba 65	73	**6-6**	56,5	L Doran	133
Kl	8/8-6	75.000	av	1800 gr gd	1.47,7	Ascot Brass 61	Aperola 57	71	**6-8,5**	S 57	S De Paiva	261
Ap	27/8-5	25.000	h2	2000 gr gd	2.05,6	Snatty Dancer 57	Flambeau Rouge 57	74	**4-4**	S 58	M Robaldo	81

2 SEND ME AN ANGEL — 54 — Elione Chaves (46)

4, brun hp Appel Au Maitre-Blue Saphire / Academy Award (Majbritt Beck Staugaard)
GUL-GRØN ternet;hvid;gul Irina Skjødt
Bent Olsen

Livs: 15 2-1-1 78.115
2021: 7 0-0-0 13.979
Handicap: 74 2020: 8 2-1-1 64.136

Jæ	6/6-3	24.843	h2	2400 dt gd	2.37,3	Repeat Offender 63	Aithusa 60	79	**5-6**	63	M Robaldo	84
Jæ	16/6-1	37.079	h1	2200 dt gd	2.23,5	Orb Craft 61	Plantstepsdream 64	78	**5-6**	55	M Narvaez Bravo	150
Gø	4/7-3	37.079	h3	2200 gr gd	2.17,9	Topas Royal 62	See You Soon 62	77	**5-9**	67	C Lopez	133
Jæ	1/8-5	37.079	h3	2400 dt gd	2.39,7	Sunlight 65	Primacor 58	76	**5-19,5**	66	C Lopez	91
Jæ	11/8-1	24.843	h2	2400 dt gd	2.39,2	Archimedes Face 52,5	Dragonfly 61	75	**7-m**	59	A Tapia Dalbark	234

3 HAVANA RED (GB) — B61 — Jacob Johansen

4, fuks hp Havana Gold-Rinskia / Bering (Gb England)
BLÅ,hvide stjr;rød-hvid lgdr;hvid stjr The JC Organization
L. Reuterskiöld Jr., Sverige

Livs: 21 6-4-2 808.051
2021: 7 2-1-0 168.865
Handicap: 89 2020: 11 2-3-2 539.084

Bp	30/6-7	61.180	h1	1750 gr gl	1.44,3	For The Roses 58	Careless Whisper 61	83	**8-4,5**	B 60	A Tapia Dalbark	62
Jæ	18/7-7	153.876	av	1730 dt gd	1.47,3	Nouvelle Lune 59	Marta 59	83	**8-11**	B 59	S De Paiva	526
Gø	28/7-1	61.180	h1	2400 gr gl	2.27,5	Havana Red 60	Blue Gem 59,5	82	**1-4**	B 60	J Johansen	23
Gø	15/8-2	37.079	h1	2200 gr gl	2.18,0	Havana Red 53	Sublissimo 52	86	**1-2,5**	B 53	K Ingolfsland	29
Ø	9/9-5	71.069	av	2830 gr gd	3.00,0	Seneschal 61	Jet Action 61	89	**4-4,5**	B 59,5	J Johansen	46

4 MARGRETHE — 58 — Oliver Wilson

5, brun hp Juniper Tree-Neo Nebula / Titus Livius (Stutteri Hjortebo)
HVID m. logo;grønne,hv armr;hvid/grøn Lokalebasen.dk A/S
Søren Jensen

Livs: 22 4-8-1 823.137
2021: 4 1-1-0 131.171
Handicap: 86 2020: 8 2-4-0 371.007

Bp	18/10-6	118.723	av	2100 gr gd	2.13,8	Queen Rouge 59	Silverstone 59	86	**4-9,5**	59	A Tapia Dalbark	96
Kl	1/5-6	100.000	av	1800 gr gd	1.48,8	Margrethe 58	Malekha 60	86	**1-3**	58	P Gråberg	24
Bp	30/6-7	61.180	h1	1750 gr gl	1.44,3	For The Roses 58	Careless Whisper 61	86	**6-3,5**	63	O Wilson	31
Kl	17/7-7	35.000	h	1800 gr gd	1.47,9	Sir Churchill 57	Margrethe 54	86	**2-1**	54	P Gråberg	31
Kl	8/8-6	75.000	av	1800 gr gd	1.47,7	Ascot Brass 61	Aperola 57	86	**5-7**	61	J Neuroth	39

5 MALEKHA — 56 — Carlos Lopez

4, sk. hp Juniper Tree-Mariyca / Daylami (Zwicky Racing, Filip Zwicky Agency ApS)
HVID,grøn lodret stribe;rød;rød Waleed Zawawi
Brian Wilson

Livs: 12 4-2-3 687.400
2021: 4 1-1-0 300.000
Handicap: 84 2020: 6 3-1-2 382.000

Kl	26/9-4	125.000	av	2800 gr gd	3.05,4	Ready Teddy 59	Malekha 57,5	82	**2-0,5**	57,5	O Wilson	18
Kl	1/5-6	100.000	av	1800 gr gd	1.48,8	Margrethe 58	Malekha 60	83	**2-3**	60	J Johansen	46
Kl	5/6-4	250.000	av	1800 gr gl	1.48,4	Malekha 57,5	Careless Whisper 57,5	83	**1-hls**	57,5	O Wilson	31
D	11/7-6	59.553	av	2200 gr gd	2.19,7	Loveisthehigherlaw 57	Accola 57	85	**7-5,5**	58	O Wilson	65
Kl	8/8-6	75.000	av	1800 gr gd	1.47,7	Ascot Brass 61	Aperola 57	85	**7-9**	61	M Rodriguez	77

FABELLA

Fabella var en tophoppe ejet af Ejler Rasmussen og vel en af de mest indflydelsesrige hopper i dansk væddeløbssports historie. Fabella, som er fra årgang 1971, var trænet af Franz Nutz. Fabella vandt 5 af sine 6 starter som 2-årig og fortsatte med sejre i såvel Mowerina som Oaks i sin 3-års sæson. Det blev kun til 2 nederlag i karrieren, begge gange kun et hoved bag vinderen, bla. i Svensk Derby 1974. I avlen er Fabella bla. moder til de danske Derbyvindere fra 1984 Fabulous og 1987 Farandole som begge var hopper.

Ægte sejrsglæde

Vidste du, at du kan se eller gense sejrsinterview fra samtlige danske løb i Fast Track Replays?

TIPS ***4 Margrethe - 5 Malekha - 3 Havana Red***

Kun fem heste deltager i årets Fabella løb, og det er vel reelt set kun tre af dem der har triochance da nummer 1 og 2 rides med en del kilos overvægt. **4 Margrethe** er en hoppe, jeg vægter højt. Hun skuffede mig reelt i Fawzia Stakes, men mon ikke, det var en enlig svale. Trives på de 2200 meter og står i et tal den kan forvare. **5 Malekha** skuffede som favoritten senest i Fawzia Stakes. Vandt tidligere i år Dansk Breeders Cup på 1800 meter, og er normalt en hest der er bedst på de længere distancer. I normal forfatning absolut et vinderbud. **3 Havana Red** viser absolut topform og har før leveret varen på Klampenborgs græstæppe. To sikre sejre i de seneste starter skaber respekt, men skal trods alt ud og forsvare et tal på 89 i et handicap.

8

Kl. 15.40

V5-4

HANDICAP KLASSE 1

70.000 kr 35.000-17.500-8.400-5.600-3.500
For 3-årige og ældre heste klasse 1.
Vægt: Aldersvægtreg. hcp 3-årige -29,5 kg ældre -27,0 kg

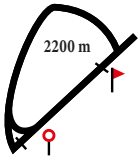

1 AUENFÜRST (GER) — B63 — Jacob Johansen

4, mkbr. v Soldier Hollow-Auengunst / Waky Nao (Ger Tyskland)
LYSEBLÅ,hvide tværbånd;rød Mr Ascot
L. Reuterskiöld Jr., Sverige

Livs: 9 4-2-0 261.274
2021: 5 2-1-0 106.248
Handicap: 89 2020: 2 0-1-0 74.924

Jæ	12/5-4	24.843	av	1730	dt	gd	1.48,9	Auenfürst 60	Fiftyshadesfreed 60	82	**1-7**	60	J Johansen	31
Jæ	23/6-2	37.079	h1	1730	dt	gd	1.48,3	Sea Lieutenant 60	Couples 64	86	**4-4**	62	J Johansen	19
Jæ	18/7-4	153.867	h1	1730	dt	gd	1.48,4	Plantstepsdream 59	Stormy Ocean 63	86	**7-5**	58	O Wilson	49
Kl	8/8-7	165.000	av	1800	gr	gd	1.47,7	King David 61	Auenfürst 61	85	**2-8**	B 61	J Johansen	146
Jæ	1/9-5	24.843	av	1600	dt	gd	1.40,7	Auenfürst 64	Troubled Guy 58	87	**1-5**	B 64	J Johansen	13

2 SANKT PEDER (GER) — 58 — Carlos Lopez

5, brun v Reliable Man-Savannah Blue / Lando (Swe Sverige)
BLÅ/HVID ternet; blå/hvid hue Susanne Springer
Bent Olsen

Livs: 26 7-4-1 879.720
2021: 6 3-0-0 117.688
Handicap: 85 2020: 9 0-1-1 61.041

Ap	24/5-5	40.000	h2	2100	gr	gd	2.11,7	Eftiraath 67	Aristoteles 57	82	**4-9,5**	59	E Chaves	29
Kl	11/6-4	35.000	h1	1800	gr	gl	1.47,9	Sir Churchill 54	Steinway 55	82	**8-7**	54	C Hartsmar	70
Bp	30/6-3	74.157	h1	2600	gr	gl	2.45,2	Seneschal 58	The Maestro 54	81	**4-4,5**	55	C Lopez	58
Kl	8/8-10	35.000	h2	2400	gr	gd	2.29,4	Sankt Peder 61	New Target 60	81	**1-1,5**	61	C Lopez	70
Ø	22/8-10	36.423	h2	2400	gr	gd	2.34,6	Sankt Peder 61	Two Times 58	83	**1-0,5**	61	J Johansen	64

3 FRANKEL'S KISS (GB) — 54 — Per-Anders Gråberg

5, brun h Frankel-Klss A Miss / Kissin Kris (Gb England)
MØRKEBLÅ m.hvide manch og krave; hvid ScanVet Stallions
Flemming Velin

Livs: 11 2-2-2 86.020
2021: 6 0-0-1 19.180
Handicap: 81 2020: 5 2-2-1 66.840

Kl	22/5-7	28.000	h2	2200	gr	gd	2.19,7	The Maestro 57	Catch Of Camelot 54	84	**5-2,5**	63	M Rodriguez	105
Kl	11/6-4	35.000	h1	1800	gr	gl	1.47,9	Sir Churchill 54	Steinway 55	84	**3-2,5**	56	P Gråberg	78
Kl	17/7-7	35.000	h	1800	gr	gd	1.47,9	Sir Churchill 57	Margrethe 54	84	**8-11**	52	U Holmquist	54
Kl	8/8-7	165.000	av	1800	gr	gd	1.47,7	King David 61	Auenfürst 61	83	**6-15**	B 61	M Rodriguez	395
Kl	20/8-6	28.000	h	1800	gr	gd	1.50,3	Moomba 60	Fast Companion 60	82	**4-3,5**	B 60	P Gråberg	157

4 ALWAYSONMYMIND — 54 — Malin Holmberg

4, brun hp Appel Au Maitre-Mon Fleur / Academy Award (Stutteri Hjortebo)
Blå/hvidstrib, hvid ærme, blå/hvid hue Miga Horses A/S
Niels Petersen, DK

Livs: 17 3-0-5 814.799
2021: 5 0-0-0 36.523
Handicap: 81 2020: 6 2-0-0 562.441

Jæ	2/5-1	37.079	h2	2200	dt	gd	2.21,2	Sel Sea 63	Marieappel 64	84	**5-11,5**	64	S Karlsson	80
Jæ	23/5-8	37.079	h2	1600	dt	gd	1.40,7	Sea Lieutenant 62	Hot Bagatelle 65	83	**4-3**	63	S Karlsson	61
Bp	30/6-7	61.180	h1	1750	gr	gl	1.44,3	For The Roses 58	Careless Whisper 61	82	**4-3,5**	59	S Karlsson	171
Jæ	18/7-7	153.876	av	1730	dt	gd	1.47,3	Nouvelle Lune 59	Marta 59	82	**5-8**	59	F Janetzky	712
Gø	28/7-1	61.180	h1	2400	gr	gl	2.27,5	Havana Red 60	Blue Gem 59,5	82	**6-6,5**	60	S Karlsson	87

5 JUBILANCE (IRE) — 54 — Cornelia Hartsmar

12, brun v Oratorio-Literacy / Diesis (Ire Irland)
BOURGOGNE gul isætning; bourgogne/gul Lone Kaj-Nielsen
Bent Olsen

Livs: 94 12-11-14 2.163.281
2021: 7 0-1-0 26.000
Handicap: 81 2020: 9 0-0-3 95.700

Kl	29/5-4	165.000	av	1600	gr	gd	1.33,7	Match Maker 58,5	King David 58,5	84	**9-11**	58,5	N Stott	485
Kl	11/6-4	35.000	h1	1800	gr	gl	1.47,9	Sir Churchill 54	Steinway 55	83	**7-6**	55	M Narvaez Bravo	191
Kl	3/7-4	28.000	h2	1600	gr	gd	1.37,0	Sir Churchill 65	Jubilance 62	82	**2-2**	B 62	P Gråberg	73
Kl	8/8-7	165.000	av	1800	gr	gd	1.47,7	King David 61	Auenfürst 61	82	**5-14**	61	C Lopez	151
Kl	20/8-6	28.000	h	1800	gr	gd	1.50,3	Moomba 60	Fast Companion 60	82	**7-6,5**	B 60	A Tapia Dalbark	70

6 TALISMAN (FR) — 57 — Elione Chaves

7, brun v Sunday Break-Tropical Mark / Mark Of Esteem (Fr Frankrig)
BOURGOGNE gul isætning; bourgogne/gul Lone Kaj-Nielsen
Bent Olsen

Livs: 36 7-5-8 415.437
2021: 4 0-0-3 34.600
Handicap: 84 2020: 8 1-2-0 85.530

Kl	7/11-5	50.000	h	1800	gr	bl	1.56,5	Dragons' Den 55	Sir Churchill 56	87	**7-4**	62	M Robaldo	127
Kl	8/5-8	35.000	h	2400	gr	bl	2.34,0	Suspicious Mind 62	Giuseppe Piazzi 55	86	**3-9**	55	E Chaves	72
Kl	11/6-4	35.000	h1	1800	gr	gl	1.47,9	Sir Churchill 54	Steinway 55	86	**4-3**	58	E Chaves	37
Kl	17/7-7	35.000	h	1800	gr	gd	1.47,9	Sir Churchill 57	Margrethe 54	85	**3-3**	54	E Chaves	135
Åg	14/8-5	51.000	h2	1800	gr	gd	1.51,9	Prins Valiant 62	Aperola 61	85	**3-6**	65	N Stott	56

Se løbene igen og igen

I Fast Track Replays under fasttrackracing.dk/streaming.
Søg på hestenavn eller dato, og del videoen med venner ved hjælp af det direkte link.
Linket finder du under resultatlisten.

TIPS ***6 Talisman - 2 Sankt Peder - 3 Frankel's Kiss - Outs: 1 Auenfürst***

6 Talisman jagter årets første sejr og Bent Olsens hest er nu tilbage på de lidt længere distancer. Er lettet et par kilo i år, og bør være med på stregen her. Staldkammeraten **2 Sankt Peder** kommer med to fine sejre i træk og skal selvfølgelig regnes i top tre igen. Skal dog nu ud at forsvare et tal på 85. **3 Frankel's Kiss** har også fordel af at komme ud på de længere distancer. Viste fremgang senest men virkede lidt entaktet på de 1800 meter. **1 Auenfürst** var en fin anden i Pokalløb i forrige start bag gode King David. Vandt en pligtsejr senest i et udskrevet løb, hvor vallakken stod fordelagtigt til. Gør en spændende start her på en distance den aldrig har prøvet før. Skal ud at forsvare et tal på 89 i et handicap og sættes derfor kun som outsider.

9

Kl. 16.05

V5-4

3-ÅRS HANDICAP

40.000 kr 20.000-10.000-4.800-3.200-2.000
For 3-årige heste klasse 2.
Vægt: Aldersvægtreg. hcp -15,0 kg.

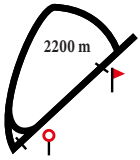

1 ACROSS THE ROAD — 52 — Malin Holmberg

3, brun hp Juniper Tree-Around The Corner / Champs Elysees (Charlotte Bondam)
RØD, gul cirkel; gule; gul Facebook Galophesten
Tina Mortensen

Livs: 4 0-0-0 5.100
2021: 3 0-0-0 5.100
Handicap: 67 2020: 1 0-0-0

Ap	2/11-1	19.000	av	1550 gr bl	1.39,5	Mustang 59	Brignoles 59	-	**7-m**	57,5	N Stott	64
Åg	20/7-1	10.000	av	2000 gr lt	2.09,1	Flambeau Rouge 53,5	Mancini 61	-	**4-5**	58	N Stott	62
Åg	14/8-3	10.000	av	1800 gr gd	1.52,8	Araka Li 62,5	Massé 62,5	-	**4-9**	58	N Stott	56
Ap	27/8-4	13.000	h4	2000 gr gd	2.06,1	Noble Question 69	Enjoy 58	67	**4-3,5**	64	S Lyseng	106

2 MEADOW SOPRANO — 57 — Maikel Narvaez Bravo

3, sk. hp Galiway-Maternelle / Machiavellian (Jan Olsen og VIP's)
SORT m. orange stjerne;sorte;orange hu Jan Olsen og VIP's
Jan Olsen

Livs: 11 2-0-1 34.690
2021: 7 2-0-1 31.650
Handicap: 72 2020: 4 0-0-0 3.040

Kl	3/7-5	12.500	h5	1600 gr gd	1.40,8	Meadow Soprano 65	Sir Walter 61	60	**1-2**	65	S Karlsson	37
Kl	17/7-9	15.000	h4	1600 gr gd	1.38,4	Toshaway 62	Leon 58	64	**3-2**	56,5	S Karlsson	34
Åg	14/8-1	10.000	h5	2200 gr gd	2.20,2	Naga Jolokia 70	Tears For Two 58	64	**5-11**	62	N Archer	19
Kl	20/8-7	20.500	av	2400 gr gd	2.36,9	Custommade 57	Bill 58	64	**5-3,5**	54	E Chaves	66
Kl	5/9-9	150.000	av	2400 gr gd	2.28,0	Brunello 59	Go On Carlras 59	64	**6-10,5**	59	M Narvaez Bravo	455

3 RED GOLD — S56 — Per-Anders Gråberg

3, fuks hp Muhtathir-Aylin / Gold Away (Jan Olsen og VIP's)
SORT m. orange stjerne;sorte;orange hu Jan Olsen og VIP's
Jan Olsen

Livs: 7 1-0-1 16.340
2021: 6 1-0-1 16.340
Handicap: 71 2020: 1 0-0-0

Kl	11/6-2	20.000	av	2200 gr gl	2.20,8	Go On Carlras 57,5	Sea Storm 57	-	**6-9,5**	S 55,5	S Karlsson	111
Kl	3/7-7	16.000	av	1800 gr gd	1.52,0	Red Diamond 58	Vupti Carlras 57	70	**6-7**	S 56,5	S Karlsson	57
Kl	17/7-5	12.500	h5	1800 gr gd	1.52,4	Red Gold 66	Noble Question 70	69	**1-huv**	S 66	N Archer	36
Kl	20/8-7	20.500	av	2400 gr gd	2.36,9	Custommade 57	Bill 58	72	**6-3,5**	S 60	A Tapia Dalbark	65
Kl	5/9-9	150.000	av	2400 gr gd	2.28,0	Brunello 59	Go On Carlras 59	72	**9-15**	S 59	S Karlsson	332

4 NEVERTHELESS — 57 — Oliver Wilson (56)

3, brun v Reliable Man-Mamaloca / Indian Lodge (Bente Slot)
HVID m.blå krave/manchet;hvide;mørkblå Hoppe och Co.
Søren Jensen

Livs: 9 0-0-0 37.520
2021: 6 0-0-0 10.320
Handicap: 71 2020: 3 0-0-0 27.200

Kl	22/5-1	16.000	av	1800 gr gd	1.51,4	Arabian Queen 57,5	Runaway Sue 57,5	71	**5-4,5**	59	J Johansen	38
Kl	5/6-3	16.000	av	2200 gr gl	2.22,1	Runaway Sue 55,5	Catch Of Camelot 63,5	71	**4-1,5**	57	J Johansen	143
Kl	19/6-7	20.000	av	2200 gr lt	2.21,0	Good Fortune 59	Handyman Carlras 59	73	**5-12**	S 57	J Johansen	109
Kl	8/8-8	50.000	av	2400 gr gd	2.30,1	Red Diamond 59	Good Life 57,5	72	**6-5**	59	J Neuroth	427
Gø	15/8-3	18.539	av	2200 gr gl	2.20,0	Hopespringseternal 57	Rainbird 59,5	71	Struken			

5 RED DIAMOND — 63 — Rafael De Oliveira

3, fuks v Appel Au Maitre-Kibaar / Red Ransom (Stutteri Stork)
BLÅ m.rød diamant;blå/røde dia;blå/rød Helene Lillelund
Niels Petersen, DK

Livs: 8 2-0-2 82.490
2021: 5 2-0-1 74.840
Handicap: 78 2020: 3 0-0-1 7.650

Kl	17/4-4	16.000	av	1600 gr gd	1.39,8	Marshi 57,5	Arabian Queen 57,5	72	**3-2,5**	59	J Johansen	47
Kl	11/6-2	20.000	av	2200 gr gl	2.20,8	Go On Carlras 57,5	Sea Storm 57	72	**5-8,5**	57	R Oliveira	104
Kl	3/7-7	16.000	av	1800 gr gd	1.52,0	Red Diamond 58	Vupti Carlras 57	71	**1-0,5**	S 58	R Oliveira	235
Kl	17/7-3	30.000	av	2200 gr gd	2.21,8	Habla 57,5	Good Fortune 59	74	**5-5**	S 59	M Robaldo	155
Kl	8/8-8	50.000	av	2400 gr gd	2.30,1	Red Diamond 59	Good Life 57,5	76	**1-0,75**	S 59	R Oliveira	73

6 FOX EYE (SWE) — 60 — Shane Karlsson

3, brun h Myboycharlie-Head To Toe / Mastercraftsman (Swe Sverige)
VINRØD-BEIGE skakruder;beige;vinrød Frisky Fox
Jessica Long, Sverige

Livs: 6 0-0-2 24.234
2021: 6 0-0-2 24.234
Handicap: 75 2020: Ej startet

Gø	16/5-2	24.843	av	1600 gr bl	1.41,4	Klint 59	Scytale 57,5	-	**5-5**	59	J Landgren	108
Gø	30/5-5	24.843	av	2200 gr gd	2.20,3	Millie Grazie 57,5	Hopespringseternal 59	-	**9-10**	59	J Landgren	186
Kl	17/7-3	30.000	av	2200 gr gd	2.21,8	Habla 57,5	Good Fortune 59	67	**4-4**	59	S Karlsson	400
Kl	8/8-8	50.000	av	2400 gr gd	2.30,1	Red Diamond 59	Good Life 57,5	77	**3-1**	59	J Johansen	65
Gø	15/8-3	18.539	av	2200 gr gl	2.20,0	Hopespringseternal 57	Rainbird 59,5	76	**3-2,5**	57	S Karlsson	20

7 ARABIAN QUEEN — 61 — Martin Rodriguez

3, brun hp Reliable Man-Arabian Beauty / Dubawi (June och Mogens Worre-Jensen)
HVID,blå bombe;blå:blå Lene Kjerri
Brian Wilson

Livs: 13 1-1-2 76.210
2021: 7 1-1-2 63.160
Handicap: 76 2020: 6 0-0-0 13.050

Kl	22/5-1	16.000	av	1800 gr gd	1.51,4	Arabian Queen 57,5	Runaway Sue 57,5	73	**1-3,5**	57,5	O Wilson	34
Kl	5/6-1	20.000	av	1600 gr gl	1.36,2	Cutie 57,5	Grey Zone 52,5	75	**3-2**	57,5	O Wilson	25
Kl	19/6-7	20.000	av	2200 gr lt	2.21,0	Good Fortune 59	Handyman Carlras 59	75	**3-6,5**	57,5	M Rodriguez	87
Kl	17/7-6	16.000	av	1800 gr gd	1.50,5	Vupti Carlras 54,5	Moomba 65	75	**4-1,5**	58,5	O Wilson	67
Kl	5/9-9	150.000	av	2400 gr gd	2.28,0	Brunello 59	Go On Carlras 59	75	**5-7,5**	59	O Wilson	202

8 FLAMBEAU ROUGE (IRE) — 63 — Jacob Johansen

3, fuks hp Dutch Art-Lindaja / Lope De Vega (Ire Irland)
BORDEAUX m.gult skærf; bor/gul; gul Stutteri SIKI
Tina Mortensen

Livs: 8 1-4-1 74.651
2021: 6 1-3-0 56.871
Handicap: 78 2020: 2 0-1-1 17.780

Bp	13/6-7	430.852	av	1600 gr gd	1.38,2	My Vision 59	Marshi 59	76	**13-m**	59	N Stott	316
Ap	6/7-4	15.000	h3	2000 gr gd	2.07,9	Ventuari 62	In The Mood 61	74	**5-2,5**	57,5	M Jørgensen	156
Åg	20/7-1	10.000	av	2000 gr lt	2.09,1	Flambeau Rouge 53,5	Mancini 61	74	**1-0,5**	53,5	M Jørgensen	15
Åg	14/8-2	27.500	h3	2000 gr gd	2.08,3	Hongkong Yob 61	Flambeau Rouge 58,5	74	**2-hls**	58,5	N Stott	54
Ap	27/8-5	25.000	h2	2000 gr gd	2.05,6	Snatty Dancer 57	Flambeau Rouge 57	76	**2-hvd**	57	J Johansen	33

9 NOELLE — 60 — Nicolaj Stott

3, brun hp Wilshire Boulevard-Rivers Run / High Chaparral (Cat Racing)
LIMEGRØN; lilla; lilla Stald KTAS
Bent Olsen

										Livs:	11	1-3-2	101.250	
										2021:	7	1-1-1	34.600	
									Handicap: 75	2020:	4	0-2-1	66.650	
Ap	24/5-1	18.000	av	2000	gr	gd	2.13,2	Venezuela 57,5	Noelle 57,5	70	**2-1,5**	57,5	E Chaves	19
Kl	5/6-3	16.000	av	2200	gr	gl	2.22,1	Runaway Sue 55,5	Catch Of Camelot 63,5	70	**3-1,5**	55,5	E Chaves	58
Kl	19/6-7	20.000	av	2200	gr	lt	2.21,0	Good Fortune 59	Handyman Carlras 59	71	**4-10**	55,5	E Chaves	59
Kl	24/7-9	16.000	av	2200	gr	gl	2.19,9	Noelle 57,5	Penfolds 58	70	**1-huv**	57,5	N Stott	161
Kl	5/9-9	150.000	av	2400	gr	gd	2.28,0	Brunello 59	Go On Carlras 59	76	**7-12,5**	59	J Johansen	155

10 MISS TWENTY — 54 — Elione Chaves (53)

3, fuks hp Appel Au Maitre-Stolga's Daughter / Academy Award (Stutteri Outback)
ORANGE,sort V;orange;orange/sort Gunnar Ferdinand og Gitte Friis
Bent Olsen

										Livs:	14	2-0-0	69.948	
										2021:	8	0-0-0	10.450	
									Handicap: 68	2020:	6	2-0-0	59.498	
Kl	5/6-1	20.000	av	1600	gr	gl	1.36,2	Cutie 57,5	Grey Zone 52,5	67	**4-2,5**	57,5	M Robaldo	254
Kl	3/7-6	32.500	av	1800	gr	gd	1.47,3	Nascetta 55	Zoffy 55	69	**4-8,5**	52,5	C Hartsmar	181
Kl	8/8-5	100.000	av	1600	gr	gd	1.36,7	Masseto 59	Marshi 57,5	69	**11-13**	57,5	S De Paiva	382
Kl	20/8-7	20.500	av	2400	gr	gd	2.36,9	Custommade 57	Bill 58	69	**7-5,5**	57	M Robaldo	249
Kl	5/9-9	150.000	av	2400	gr	gd	2.28,0	Brunello 59	Go On Carlras 59	68	**12-18**	59	M Rodriguez	479

TIPS

7 Arabian Queen - 6 Fox Eye - 5 Red Diamond - Outs: 8 Flambeau Rouge/4 Nevertheless

Brian Wilson-trænede **7 Arabian Queen** bliver mit knebne vinderbud i dette 3-årshandicap, hvor en del af deltagerne viser fin form. "Dronningen" gik pænt senest i Oaks, hvor hun lå bagest i feltet undervejs. Kom i et godt angreb udvendig og havde fuld fart over mål. Kunne dog ikke gå i clinch med de forreste. Formen er fin og den stabile hoppe klarer distancen. **6 Fox Eye** var i forrige start tredje i Derby Consolation, og er en hest der forbedrer sig fra start til start. Er fire kilo bedre inde end Consolation-vinderen **5 Red Diamond** i forhold til seneste møde. Red Diamond var utrolig tapper ved sejren senest, hvor vallakken første samtlige 2400 meter. Begge heste skal regnes i sejrstriden her. Provinshesten **8 Flambeau Rouge** har gjort det fint i år, og har været tæt på sejren de seneste starter, hvor den har startet i handicap mod ældre heste. Spørgsmålet er så, om hoppen klarer de 2200 meter i Klampenborgs lange opløb. Fidusen i løbet kan være Søren Jensen-trænede **4 Nevertheless** som har været lidt uheldig i år. Gik godkendt i Derby Consolation, og da det nu er et handicap, så står den ganske fornuftigt til her vægtmæssigt. Trives på distancen og bliver interessant med Oliver Wilson på ryggen.

ONGELIGE
AURANT