Fast Track-program

V4 V5

Grundlagt 1919

Klampenborg Galopbane

SÆSONSTART

Lørdag 17. april. Første løb kl. 12.45

Official beer & beverage partner

TUBORG

VELKOMMEN **Af Carsten Baagøe Schou**

Sæsonstart 2021

Normalt byder man velkommen til en ny sæson. Det gjorde vi noget forsinket og aldrig rigtigt i 2020 og vi gør det desværre heller ikke fra sæsonstart i 2021, da vi er gået ind i år 2 under Covid-19. Det betyder, at vi i første omgang ikke må have publikum til løbene og derfor må vi vente med at byde velkommen. Det kommer forhåbentlig snart. Alt imens vi venter, starter vi sæsonen 2021 på Klampenborg Galopbane. Vi "nøjes" med at byde de aktive velkommen og ønsker de aktive en rigtig god sæson.

Vi glæder os også til at kunne byde rigtigt velkommen til en ny partner på øl og læsk i form af Carlsberg. Det bliver som i de gamle dage Tuborg, som bliver ølmærket på banen og vi kommer til at kunne tilbyde vort publikum et flot sortiment af Tuborg samt øvrige af Carlsbergs produkter på både fad og flaske. Vi ser frem til samarbejdet med et af Danmarks største brands.

Hvad kan vi forvente os af året rent sportsligt? Sæsonen 2020 bød på nogle meget flotte sportslige præstationer, hvor Ready Teddy markerede sig som den bedste 3-årige hingst bla. med Derbysejren, mens vi så 2 meget fine hopper indtage tronerne på hhv. mile- og stayerdistance i form af Tassmania og Malekha. Ser vi disse 3 vokse ind i eliten blandt de ældre heste i år? Det vil jeg tro. My Jamil var den ubestridt bedste 2-åring og det er altid spændende at se om en 2-årsstjerne kan fortsætte som 3-årig. Ydermere om alsidigheden også rækker til at hestens relationer kan drømme om en chance i Derbyet. Først og fremmest gælder det Mowerinaløb d. 8. maj og vi får allerede My Jamil at se på årets 1. løbsdag. Hos de ældre heste sidder King David og Queen Rouge fortsat tungt på tronerne hos hhv. hingstene og hopperne på miledistancen. Begge er nu flyttet til Klampenborg, hvor de er gået i træning hos Niels Petersen i dennes filial i den nye stald på Klampenborg Galopbane. På sprinterdistancerne var Sandtastic igen champion ligesom Suspicious Mind var imponerende på stayerdistancen.

My Jamil

Fortsætter de hvor de slap? Det finder vi ud af og vi glæder os under alle omstændigheder til at se væddeløberne dyste igen.

Årets første løbsdag byder på et meget flot program. 13 topheste har fundet vej til startboksen i årets Tuborg Åbningsløb 2021. Det har vi ikke oplevet før. Glædeligt er det også, at vi skal se otte 3-årige med klassiske forhåbninger i Wentworth 3-års Drømmen, herunder sidste års 2-års champion, My Jamil. Der er også fyldt godt op i maidenløbene, hvilket vi er mere vant til. De 3-årige skal bevise hvor de hører til i hierarkiet og kvalificere sig senere større opgaver.

Vi fik ikke kåret Klampenborg-champions for sæsonen 2020 inden årets udgang, og vores intentioner om at kåre champions på vores Kick Off-event, blev også slugt af Covid-19-restriktionerne. Så snart der åbnes for publikum i et vist omfang, vil vi kåre vinderne af Klampenborg championaterne på en løbsdag.

Vi ønsker alle god fornøjelse foran TV-skærmen, og håber at I trods alt vil nyde årets første løbsdag. Vi glæder os til at se Jer til en rigtig åbningsdag, når Covid-19 og politikkerne tillader det.

KONTAKT

Grundlagt 1910
Klampenborg Galopbane

Klampenborgvej 52
2930 Klampenborg
Tlf. +45 8881 1210

info@galopbane.dk
www.galopbane.dk

DAGENS TIDER

12.45	1. løb - V4-1
13.10	2. løb
13.35	3. løb - V5-1
14.00	4. løb
14.25	5. løb
14.50	6. løb
15.15	7. løb

SÆSONPLAN 2021

Lørdag	01. maj	kl. 12.45	SPRING RACING
Lørdag	08. maj	kl. 12.45	SPRING RACING
Lørdag	22. maj	kl. 12.45	SPRING RACING
Lørdag	29. maj	kl. 12.45	SOC - SUMMER RACING
Lørdag	05. juni	kl. 12.45	BREEDERS CUP
Fredag	11. juni	kl. 18.45	SUMMER NIGHT RACING
Lørdag	19. juni	kl. 12.45	SUMMER RACING
Lørdag	03. juli	kl. 14.00	SUMMER RACING
Lørdag	17. juli	kl. 17.00	SUMMER NIGHT RACING
Lørdag	24. juli	kl. 17.00	SUMMER NIGHT RACING
Søndag	08. august	kl. 12.45	THE MACALLAN DERBY
Fredag	20. august	kl. 18.45	SUMMER NIGHT RACING
Søndag	05. september	kl. 12.45	DAMERNES DAG
Lørdag	18. september	kl. 12.45	AUTUMN RACING
Lørdag	02. oktober	kl. 12.45	AUTUMN RACING
Lørdag	09. oktober	kl. 12.45	AUTUMN RACING
Lørdag	16. oktober	kl. 12.45	AUTUMN RACING
Lørdag	30. oktober	kl. 12.45	AUTUMN RACING
Lørdag	06. november	kl. 12.45	FINALE DAG

www.galopbane.dk

iKEYVET
MOBIL HESTEKLINIK

iKeyVet Trænerchampionat 2020

Nr	Træner	St	1	2	3	Totalsum	Sejr %	Plads %
1	Marc Stott	55	11	7	5	1.341.830	20,0	41,8
2	Bent Olsen	172	13	25	22	1.271.430	7,6	34,9
3	Bettina Andersen	77	13	10	10	1.222.410	16,9	42,9
4	Brian Wilson	104	19	18	12	1.117.170	18,3	47,1
5	Søren Jensen	82	12	11	8	921.600	14,6	37,8
6	Jessica Long	13	3	2	2	913.480	23,1	53,8
7	Nina Lindberg Lensvik	20	6	3	4	808.400	30,0	65,0
8	Niels Petersen	15	1	3	2	480.000	6,7	40,0
9	Paul Fitzsimons	16	4	0	1	345.790	25,0	31,3
10	Rikke Rohbach Bonde	43	7	3	3	300.040	16,3	30,2

FIRM
management

Firm Management Jockeychampionat 2020

Nr	Jockey	St	1	2	3	Præmiesum	Sejr %	Plads %
1	Oliver Wilson	127	24	31	25	2.274.710	18,9	63
2	Jacob Johansen	118	23	17	9	1.464.950	19,5	41,5
3	Elione Chaves	134	13	26	25	1.259.190	9,7	47,8
4	Per-Anders Gråberg	72	10	11	10	1.212.710	13,9	43,1
5	Marcos Robaldo	84	10	8	11	445.355	11,9	34,5
6	Carlos Lopez	47	10	6	1	749.035	21,3	36,2
7	Nicolaj Stott	84	10	4	11	443.160	11,9	29,8
8	Liam Doran, l	48	8	2	3	181.070	16,7	27,1
9	Maikel Narvaez Bravo	55	6	6	7	288.240	10,9	34,5
10	Martin Rodriguez	84	6	3	7	296.670	7,1	19

dansk
hesteforsikring

Dansk Hesteforsikring Opdrætterchampionat 2020

Nr	Opdrætter	St	1	2	3	Præmiesum	Sejr %	Plads %
1	Stutteri Hjortebo	148	24	13	17	2.071.580	16,2	36,5
2	Berner Olsen	67	7	4	10	768.660	10,4	31,3
3	Zwicky Racing, Filip Zwicky Agency ApS	6	3	1	2	382.000	50	100
4	Stutteri Stork	11	2	0	1	347.650	18,2	27,3
5	Stutteri Outback	20	7	4	1	331.340	35	60
6	Bechmann Racing	31	3	1	4	326.400	9,7	25,8
7	Dean & Mette Olsen	9	3	0	0	291.000	33,3	33,3
8	June & Mogens Worre-Jensen	29	4	4	2	229.810	13,8	34,5
9	Seven52 Horse Racing AB	4	2	1	0	215.500	50	75
10	York Stutteri & C. Cordrey	7	0	2	2	196.650	0,0	57

Retningslinjer for aktive ved afvikling af galopløb på Klampenborg Galopbane
Guidelines for participants on racedays at Klampenborg Galopbane

Alle retningslinjer fra Sundhedsmyndighederne skal overholdes. Er du syg, så bliv hjemme. Vask hænder i sæbe, host/nys i ærmet. Undgå at røre øjne, næse og mund. Husk at holde afstand og pas på hinanden.
All guidelines from the Health Authorities must be observed. If you are sick, stay at home. Wash hands using soap, cough / sneeze in the sleeve. Avoid touching your eyes, nose and mouth. Remember to keep your distance and take care of each other.

Aktive akkrediterede personer må maksimalt opholde sig 10 personer samlet.

Accredited persons may be in groups of a maximum of 10 persons in total.

- Indgange er bemandet med vagter, så kun akkrediterede personer får adgang. Adgang kan kun ske via hovedindgangen eller "Drive in".
  All entrances will be staffed by security making sure only accredited persons will have access. All access must be thru the main entrance or "Drive in".

- Adgang til området er kun for følgende personer med startheste på dagen:

  Jockeys som skal ride på dagen

  Trænere med startheste på dagen

  Trækkere, som er akkrediteret af deres trænere iht. restriktioner for antal trækkere

  Chauffører, som er akkrediteret af deres trænere og har kørt heste til løb. Chauffører skal køre hestetransporter til banens parkeringsplads på den anden side af Klampenborgvej efter at have lastet hest(e) af, hvor chaufføren afventer at hesten(e) er klar til afhentning. Chauffører må ikke komme ind på selve baneanlægget / publikumsområdet

  OBS: Navneliste kontrolleres, og uvedkommende afvises.

- *Entrance to the area is only permitted for the following persons with runners:*

  Jockeys riding on the day

  Trainers with runners on the day

  Grooms, accredited the trainer according to groom restrictions

  Drivers, accredited by the trainer, driving horses to the Raceday. The driver must drive the vehicles to the Parking lot on the other side of Klampenborgvej after dropping of the horse(s), where the drive must await the horse(s) being ready to leave. The drivers are not allowed to enter the racecourse or the Public area.

  NOTE: Names will be checked and all unauthorized persons will be rejected entrance

Restriktioner for antal trækkere:
1 trækker pr. hest
1 groom pr. horse.

- De startende heste skal anbringes i de anviste bokse.
  The starting horses must be placed in the designated boxes.
- Aktive kan ikke købe mad og drikke på løbsdagen. Aktive kan under løbene opholde sig på 1. sal i paddocktribunen, hvor der vil være drikkevarer til rådighed.
  Participants are not allowed to buy food and drinks on raceday. Participants can stay on first floor in paddocktribunen during the raceday. Beverage will be available.
- Øvrige bygninger og vægten er lukket.
  Other locations and the weight are closed.

DRIK MED RESPEKT

Total i orden ølsmag

...selvfølgelig

Spilformer

VINDER

Vinder er det enkleste spil, du kan spille. Her skal du forsøge at regne ud, hvilken hest der kommer først over stregen, og gør den det, så har du vundet. Mindste indskud: 10 kr.

PLADS

I løb med syv eller flere deltagere skal din hest komme ind mellem de tre første heste over målstregen for at give gevinst. Er der seks eller færre deltagere, skal din heste være blandt de to første i mål. Mindste indskud: 10 kr.

KOMB

Find de to første heste i mål i korrekt rækkefølge. Mindste indskud: 5 kr. pr. kombination.

TRIO

I *Triospil* skal man finde frem til de tre heste, der kommer først over målstregen i ét løb, i rigtig rækkefølge. Mindste indskud: 2 kr. pr. kombination.

V4

I *V4* gælder det om at finde vinderne af fire på forhånd udvalgte løb. Du får gevinst, hvis du har 4 rigtige (eller 3 rigtige, hvis ingen har 4 rigtige). Rækkeprisen er 2 kr. Kan spilles via kupon og som Lynspil. Mindsteindskud for Lynspil: 50 kr.

V5

I *V5* gælder det om at finde vinderne af fem på forhånd udvalgte løb. Du får gevinst, hvis du har 5 rigtige (eller 4 rigtige, hvis ingen har 5 rigtige). Rækkeprisen er 1 kr. Kan spilles via kupon og som Lynspil. Mindsteindskud for Lynspil: 50 kr.

Sådan læser du startlisten

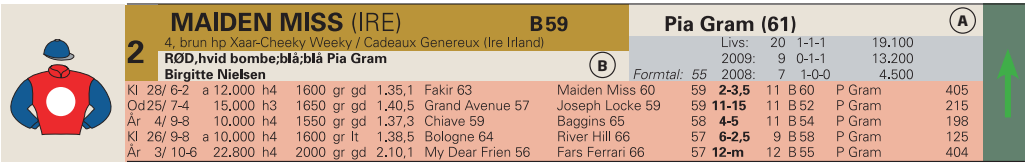

Hestens navn og nummer

Hestens start- og totalisatornummer, hestens navn og vægten (rytterens vægt +/- evt. tillæg eller lettelser). Et *B* foran vægten betyder, at hesten er udstyret med såkaldte blinkers. Et *S* betyder, at hesten er udstyret med sideruller.

Hestens alder, lød, køn, mor, far, morfar og hestens opdrætter anført i parentes. Er hesten af udenlandsk opdræt, angives dette i parentes efter navnet.

Rytter, træner og ejer

Rytterens navn (A). Er et tal anført i parentes efter navnet, er en angivelse af vægten, som hesten oprindeligt skulle løbe med, men som i givet fald er korrigeret for lettelse (lærligerytter) eller evt overvægt (fordi rytteren ikke er i stand til at ride den tiltænkte vægt).

Beskrivelse af ejerfarver (B), afbildes grafisk til venstre, *ejernavn* og nedenfor; hestens *træner.* Et (a) angiver, at der er tale om en amatørtræner.

Hestens årsresultat og formtal

Hestens *formtal* er handicapperens vurdering af hestens generelle formåen. Tallet ligger normalt mellem 40 og 100. Derefter hestens samlede resultater (livs) og de to forudgående års resultater (antal starter, top tre-placeringer og præmiesum)

Resultater

Resultaterne fra hestens seneste fem starter.

Først en angivelse af banen (KI = Klampenborg, BP = Bro Park, O = Odense, Ål = Aalborg, Å = Århus, Jä = Jägersro, Ö = Övrevoll, G = Göteborg, Bl = Blommerød, GB = England, T = Tyskland, F = Frankrig, I = Italien).

Datoen og løbsnummer, løbets *førstepræmie* og angivelse af *løbstype* (f.eks. h3 = handicap klasse 3, a = amatørløb, md = maiden (ikke vundet løb), av = aldersvægtløb) løbets distance, underlag (gr = græs), dt = dirttrack), *banens beskaffenhed* den pågældende dag (nt = noget tung, gd = god, bl = blød, lt = let, tg = tung), *tidsangivelse,* navn på *vinderhest* inkl. dennes vægt samt tilsvarende angivelse af andenhesten. Hestens *formtal* ved starten, *placering,* hestens *vægt, rytter* og eventuel *vinderodds* for indskud på 10 kroner.

Chancepile

Eksperttipperens subjektive vurdering af den enkelte hests chance. Pilene er inddelt efter tre niveauer og afspejler henholdsvis en stor, middel og lille chance. Vær opmærksom på, at pilene er vejledende og at alle heste reelt har chance i væddeløb.

Bliv klogere på hestespil

Få forklaret fagudtryk, løbsudstyr, spiltyper og meget mere i videoguiderne på **fasttrackracing.dk/learning**

Scan koden og se videoguide

DAGENS EKSPERTTIPPER **Henrik Brendholdt**

Er kommet på væddeløbsbanerne siden midt 80'erne, hvor han fulgte sin onkel Henning Brendholdts mange galopheste. Debuterede som hesteejer i 1989, og har siden virket som ejer og amatørtræner i en årrække.

Oplevede karrierens højdepunkt, da egen opdrættede Fabinho vandt Jydsk Derby i 2011. Har været speaker på Jydsk Væddeløbsbane siden 2006 og programtipper for galoppen i Aarhus de senere år.

DAGENS TIPS

V4 FORSLAG

1.afd:	9-3-6-2-7-8-10(4)
2. afd:	7-1 (6)
3. afd:	13-6-2-7(1)
4. afd:	7-1-4(6)
Pris:	336 kroner

V5 FORSLAG

1 afd:	13-6-2-7-1(9)
2. afd:	7-1-4 (6)
3. afd:	1 My Jamil
4. afd:	9-7-1-3-6-4-10-5-2-8-11
5. afd:	9-6 (2)
Pris:	330 kroner

BANEFAKTA

Banens omkreds: 1.800 meter
Bredde: 10-40 meter
Opløb: 550 meter
Løbssretning: Højre om, med uret
Belægning: Græs

MINIMUMSALDER FOR SPIL

Opmærksomheden henledes på, at minimumsalderen for spil i totalisatoren i henhold til lovgivningen er 18 år.

1

Kl. 12.45

V4-1

HANDICAP KLASSE 3

41.000 kr 20.500-10.250-4.920-3.280-2.050
For 3-årige og ældre heste klasse 3.
Vægt: Aldersvægtreg. hcp 3-årige -14,0 kg ældre -7,0 kg

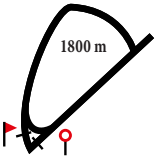

1 KIKKI DEE (IRE) — 58 — Martin Rodriguez

5, brun hp Poet's Voice-Sandslide / King's Best (Ire Irland)
SØLV m.sort logo; sorte; sølv Healthy Horse
Sandie Kjær

Livs: 11 1-2-2 57.928
2021: Ej startet
Formtal: 65 2020: 6 0-1-0 14.511

Ø	7/ 5-6	18.180	h3	1600	dt	gd	1,45,2	Buckyboy 59	Kikki Dee 57	67	**2-3**	7	57	C Lopez	41
Ø	17/ 5-7	18.180	h3	1730	gr	gd	1,49,1	Valance 62	Queen Of Skar 58	67	**5-4**	12	57	C Lopez	*18
Gø	5/ 7-2	17.808	h4	2200	gr	gd	2.21,4	Sir Macken 63	Hawthorn 53	67	**6-3,5**	12	63	U Holmquist	181
Bp	5/ 8-4	17.808	h3	2400	gr	gd	2.34,3	Garcia 57,5	Clinton Jr 62	67	**11-m**	12	59	M Narvaez Bravo	73
Bp	19/ 8-4	23.745	h3	1600	dt	gd	1.39,3	Beach Road On 66	Skyhawk 54	66	**8-12,5**	13	54	U Holmquist	241

2 ESPHAHAN — S 67 — Marcos Robaldo

5, brun v Juniper Tree-Salida / Spectacular Tide (Stutteri Nova)
BLÅ m. sort stj;blå/sort ternet;blå Bob Racing Club
Bolette Rosenlund

Livs: 12 1-2-1 54.290
2021: Ej startet
Formtal: 74 2020: 11 1-2-1 54.290

Og	12/ 9-5	15.000	h3	2300	gr	gd	2.24,3	Custommade 56	Esphahan 59	69	**2-hls**	11	S 59	M Robaldo	407
Ap	22/ 9-5	23.500	h2	2120	gr	lt	2.13,7	Søren Brun 62	Cornelia 60	69	**4-4**	9	S 55	J Johansen	81
Kl	17/ 10-1	25.000	av	2800	gr	gd	3.05,0	Springtime Ca 57	Talisman 59	69	**5-7,5**	6	S 57	M Robaldo	225
Og	24/ 10-3	15.000	h3	2300	gr	gd	2.27,5	Aristoteles 66	Esphahan 64	70	**2-1,5**	9	S 64	M Robaldo	*32
Ap	2/ 11-3	23.000	h2	2000	gr	bl	2.16,9	Esphahan 57	North Bay Sun 57	70	**1-4,5**	6	S 57	M Robaldo	59

3 CARINO (IRE) — B 62 — Jacob Johansen

4, mkbr. v Kingston Hill-Carini / Vettori (Ire Irland)
Sort/hvid ternet; Hvide ærmer; Rød Kvartetten
Søren Jensen

Livs: 9 1-2-1 44.000
2021: Ej startet
Formtal: 69 2020: 9 1-2-1 44.000

Kl	22/ 8-8	19.000	h3	2400	gr	gd	2.38,2	Bergheim 63	Carino 55	67	**2-hls**	6	B 55	M Robaldo	44
Og	12/ 9-5	15.000	h3	2300	gr	gd	2.24,3	Custommade 56	Esphahan 59	68	**11-12,5**	11	B 54,5	S Karlsson	45
Kl	26/ 9-8	17.500	h3	2200	gr	bl	2.28,9	Tristan Torkd 57	Wonder Why 56	68	**3-3**	6	B 60	O Wilson	*29
Kl	10/ 10-7	19.000	h3	2200	gr	bl	2.29,0	Springtime 66,5	Tristan Tor 57,5	68	**4-7,5**	9	B 57,5	O Wilson	65
Kl	31/ 10-8	15.000	h4	2200	gr	bl	2.35,7	Hawthorn 56	Carino 61	67	**2-1**	9	B 61	O Wilson	128

4 DONATELLA — 65 — Le Tølbøll

6, brun hp Mingun-Enchanting Muse / Fusaichi Pegasus (Stutteri Ras)
GUL m.rødt logo; rød m.guld kvast C. Sørensen, Fam Holmbæck, E.H. Madsen
Lene Holmbæck (a)

Livs: 25 3-5-5 182.024
2021: Ej startet
Formtal: 72 2020: 12 1-4-1 74.458

Kl	26/ 9-9	19.000	h3	2200	gr	bl	2.26,9	De Fem Stjern 60	Custommade 63	72	**3-4,5**	9	65	O Wilson	*33
Kl	10/ 10-2	19.000	h3	1200	gr	bl	1.15,0	Royal Zem 57	Buy And Sell 66	72	**6-4,5**	9	64	N Stott	70
Kl	17/ 10-4	19.000	h3	1600	gr	gd	1.38,6	Tristan Tor 54,5	Gold Devisor 62	72	**4-4**	9	58	C Hartsmar	80
Kl	31/ 10-3	19.000	h3	1400	gr	bl	1.28,9	Gold Devisor 65	Donatella 60	71	**2-1,5**	9	60	L Tølbøll	92
Kl	7/ 11-4	19.000	h3	1800	gr	bl	1.57,0	Lord Of Elsin 53	Donatella 60	72	**2-2,5**	9	60	L Tølbøll	50

5 LEA (SWE) — 62 — Annie Nilsson-Lindahl

6, sk. hp Eishin Dunkirk-Lumen / Verglas (Swe Sverige)
SORT,sølv kryds;hvid;sort Get Sound Ab
Jonna Larsson, Sverige (a)

Livs: 30 1-1-5 400.790
2021: Ej startet
Formtal: 69 2020: 7 0-0-1 8.840

Og	9/ 7-2	25.000	h3	2300	gr	gd	2.20,8	Borodino 64	Garcon 58	73	**11-9**	12	60	M Narvaez Bravo	181
Kl	18/ 7-5	16.000	av	1800	gr	gd	1.49,7	Billy Byrnes 59	My Little S 55,5	71	**3-2,5**	7	S 61,5	R Oliveira	93
Kl	22/ 8-5	15.000	h4	1800	gr	gd	1.53,3	Hongkong Para 56	Donatella 65	72	**11-5,5**	15	S 65	S Lyseng	119
Kl	26/ 9-7	60.000	h	2200	gr	bl	2.27,4	Margrethe 61	Swan Black 59	71	**5-6**	6	52	A Nilsson-Lindah	175
Kl	31/ 10-7	16.000	av	1800	gr	bl	2.00,7	Send Me An An 57	Lord Of Elsin 60	71	**6-12**	6	58,5	A Nilsson-Lindah	94

6 TRISTAN TORKDAHL (USA) — 65 — Elione Chaves

4, brun v Mizzen Mast-Rahaf / Street Cry (U S A)
KONGEBLÅ og turkis; kongeblå; turkis Ole Torkdahl
Bent Olsen

Livs: 19 2-3-2 96.259
2021: Ej startet
Formtal: 72 2020: 13 2-3-2 81.328

Kl	26/ 9-8	17.500	h3	2200	gr	bl	2.28,9	Tristan Torkd 57	Wonder Why 56	65	**1-hls**	6	57	E Chaves	55
Kl	10/ 10-7	19.000	h3	2200	gr	bl	2.29,0	Springtime 66,5	Tristan Tor 57,5	68	**2-5,5**	9	57,5	E Chaves	*32
Kl	17/ 10-4	19.000	h3	1600	gr	gd	1.38,6	Tristan Tor 54,5	Gold Devisor 62	68	**1-kh**	9	54,5	E Chaves	69
Kl	31/ 10-6	17.500	h3	1600	gr	bl	1.45,0	Worres Willy 59	Tristan Torkd 62	72	**2-1,5**	6	62	E Chaves	36
Ap	14/ 11-4	25.000	h3	2000	gr	bl	2.16,0	Hongkong Yob 57	Mancini 55,5	72	**6-10**	10	58,5	R Oliveira	49

7 PRINSESSE KIA (GB) — 59 — Liam Doran (62)

5, brun hp Arcano-Rinskia / Bering (Gb England)
LYSERØD;lysrød/hvide tværstr;lysrø/hvi Beatrice Marsing
Søren Jensen

Livs: 21 3-4-0 100.262
2021: Ej startet
Formtal: 69 2020: 15 2-2-0 64.398

Kl	19/ 9-4	19.000	h3	1400	gr	gd	1.22,8	Donatella 64	Gold Devisor 67	70	**6-4,5**	13	64	M Narvaez Bravo	284
Kl	26/ 9-9	19.000	h3	2200	gr	bl	2.26,9	De Fem Stjern 60	Custommade 63	70	**6-11**	9	65	M Narvaez Bravo	106
Kl	17/ 10-4	19.000	h3	1600	gr	gd	1.38,6	Tristan Tor 54,5	Gold Devisor 62	69	**8-12,5**	9	57	M Narvaez Bravo	133
Kl	31/ 10-3	19.000	h3	1400	gr	bl	1.28,9	Gold Devisor 65	Donatella 60	68	**6-5**	9	54	C Hartsmar	170
Kl	7/ 11-6	15.000	h4	1400	gr	bl	1.30,1	Prinsesse Kia 64	Easter Surpri 65	67	**1-0,75**	8	64	C Hartsmar	117

8 BARNABY — 52 — Cornelia Hartsmar

9, brun v Special Quest-Polmara / Polish Precedent (Stengaarden I/S)
GUL;grøn;grøn Stengaarden I/S
Allan Thelix

Livs: 92 9-14-8 377.641
2021: Ej startet
Formtal: 59 2020: 17 2-2-3 55.950

Kl	26/ 9-2	12.500	av	1400	gr	gd	1.26,0	Go Go Dancer 57	Barnaby 57	57	**2-0,5**	10	57	L Doran	*22
Kl	10/ 10-5	12.500	h5	1600	gr	bl	1.43,5	Seashell Pear 58	Mink'S Chanel 52	57	**4-3,5**	10	63	L Doran	66
Kl	17/ 10-5	15.000	h4	1600	gr	gd	1.40,1	Cece Mackmyra 58	Smooth Escape 57	56	**8-7,5**	10	60	M Robaldo	68
Kl	31/ 10-5	12.500	h5	1600	gr	bl	1.45,8	Barnaby 59	Savona 58	55	**1-1**	8	59	L Doran	56
Kl	7/ 11-8	12.500	h5	1300	gr	bl	1.25,5	Barnaby 59	Miss Mambo 59,5	57	**1-2**	9	59	L Doran	*24

9 WORRES WILLY — 60 — Natasha Archer (64)

4, brun v Wilshire Boulevard-Arabian Beauty / Dubawi (June & Mogens Worre-Jensen) — Livs: 11 1-1-1 41.640
BLÅ m. logo; blå m.rød chevrons; rød June & Mogens Worre-Jensen — 2021: Ej startet
Brian Wilson — *Formtal: 71* — 2020: 11 1-1-1 41.640

Og	12/ 9-2	25.000	h3	1650	gr	gd	1.41,1	Green Backspi 63	Red Cheek Fox 50	68	**3-1,5**	5	58	J Johansen	45
Kl	26/ 9-8	17.500	h3	2200	gr	bl	2.28,9	Tristan Torkd 57	Wonder Why 56	68	**4-5,5**	6	60	J Johansen	58
Kl	10/ 10-6	15.000	h4	1800	gr	bl	1.55,6	Go Go Dance 58,5	Worres Will 65,5	67	**2-1,5**	12	65,5	O Wilson	132
Kl	31/ 10-6	17.500	h3	1600	gr	bl	1.45,0	Worres Willy 59	Tristan Torkd 62	69	**1-1,5**	6	59	M Rodriguez	50
Kl	7/ 11-7	16.000	av	1300	gr	bl	1.22,4	Lost Empire 59,5	Never Gone 59,5	71	**7-15,5**	8	59,5	O Wilson	44

10 PALAZZI — 64 — Frederick Salvador

4, mkbr. v Center Divider-Marigold / Cajun Cadet (Stutteri Hjortebo) — Livs: 9 2-0-1 155.460
GULD m. grøn skærf;guld;grøn hue Stald Dream Team — 2021: Ej startet
Flemming Poulsen — *Formtal: 71* — 2020: 6 0-0-0 2.560

Ap	13/ 6-6	218.000	av	2200	gr	bl	2.19,8	Speedman 59	Springtime Ca 59	80	**9-15**	11	B 59,5	M Larsen	52
Kl	18/ 7-3	25.000	av	2200	gr	gd	2.20,1	Honour Code 59	The Maestro 59	78	**9-10,5**	11	59	S Karlsson	303
Kl	9/ 8-8	50.000	av	2400	gr	lt	2.32,4	My Little S 57,5	Shallow 59	76	**9-13,5**	10	B 59	F Janetzky	54
Kl	26/ 9-4	125.000	av	2800	gr	gd	3.05,4	Ready Teddy 59	Malekha 57,5	74	**6-19**	6	59	M Robaldo	208
Kl	7/ 11-4	19.000	h3	1800	gr	bl	1.57,0	Lord Of Elsin 53	Donatella 60	73	**9-m**	9	59	J Johansen	108

Her starter V4-spillet

Find vinderne af de følgende fire løb, og vær med i jagten efter den store gevinst. Læs mere om, hvordan du spiller V4 på **fasttrackracing.dk/learning**

TIPS ***9 Worres Willy - 3 Carino - 6 Tristan Torkdahl - Outs: 2 Esphahan***

Årets første galopløb i Danmark er et åbent opgør for klasse 3-hestene. **9 Worres Willy** udviklede sig flot sidste efterår. Brian Wilson plejer at have sine heste tidlig klar, og med fire kilos lærlingelettelse, så er den mit vindertip. **3 Carino** leverede flere gode løb i fjor, hvor vallakken afsluttede godt ude i banen. Jeg har en feeling om, at Søren Jensens hest med en sæson på bagen vil få en god sæson. **6 Tristan Torkdahl** er en allround hest, som yder sit bedste hver gang. Kan være en god udgangshest for triospillerne, da den var i top tre i fem ud af de sidste seks starter i fjor. **2 Esphahan** var meldt på premieredagen i Aarhus, hvor løbet ikke blev til noget. Bør her 14 dage senere være endnu bedre forberedt, og kan Bolette Rosenlunds hest følge op på sejren i november i fjor og klarer de 67 kilo, så skal den regnes i top tre her. **7 Prinsesse Kia** sluttede 2020 af med sejr. Er lidt op og ned i præstationerne, men med et afventende løb, så kan hoppen speede forbi mange til slut. **8 Barnaby** var anden i årsdebuten i fjor, og plejer at være tidligt på "stikkerne". Kan dog finde de 1800 meter lige det længste.

2

Kl. 13.10

V4-2

HANDICAP KLASSE 5

25.000 kr 12.500-6.250-3.000-2.000-1.250
For 3-årige og ældre heste klasse 5.
Vægt: Aldersvægtreg. hcp 3-årige +2,5 kg ældre +9,0 kg

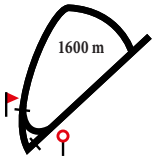

1 HOUDINITHEMAGICIAN (IRE) 57 Mathilde Lund Johansen (61)

9, brun v Moss Vale-Riverbank / Barathea (Ire Irland) Livs: 62 4-11-6 160.800
GRØN/HVID diagonaldelt; grønne; hvid Maria Qvist Ladefoged 2021: Ej startet
Maria Qvist Ladefoged (a) *Formtal: 52* 2020: 11 1-3-0 28.750

Kl	6/ 9-6	40.000	h5	1600	gr gd	1.39,1	Seashell Pe 54,5	Cece Adorable 65	52	**5-2**	14	60	R Oliveira	268
Kl	19/ 9-1	12.500	h5	1200	gr gd	1.13,0	Watch Me Danc 55	Royal Zem 69	52	**5-2,5**	9	58	R Oliveira	59
Kl	10/ 10-5	12.500	h5	1600	gr bl	1.43,5	Seashell Pear 58	Mink'S Chanel 52	51	**7-8**	10	60	R Oliveira	86
Og	24/ 10-6	10.000	h5	1650	gr gd	1.45,0	Houdinithemag 50	Sir Oliver 63	49	**1-0,5**	6	50	M Lund Johansen	37
Kl	7/ 11-8	12.500	h5	1300	gr bl	1.25,5	Barnaby 59	Miss Mambo 59,5	52	**2-2**	9	55	M Lund Johansen	72

Placerad 4:a deklasseret fra 2. plads pga trængning

2 CLAUSES REKATO (den) 55 Jacob Lokorian

4, brun h Binary File-Clauses Surprise / Rainbows For Life (Reinhold Andersen AB) Livs: 11 0-0-1 17.619
BLÅ med hvidt logo;blå;blå Reinhold Andersen Ab 2021: Ej startet
Marie Lustig, Sverige *Formtal: 46* 2020: 6 0-0-0 9.537

Ø	4/ 6-4	15.529	h5	1170	gr gd	1.11,0	Cromer 63	Penny Lane 53,5	55	**4-9**	4	56,5	C Lopez	41
Kl	20/ 6-5	12.500	h5	1600	gr gd	1.40,1	Hipster 54	Red Cheek F 60,5	52	**12-12,5**	12	55,5	J Lokorian	449
Ø	1/ 7-2	17.991	h5	1100	dt gd	1.10,2	Sonriente 66	Oliver 58	50	**5-6,5**	8	B 58	V Hughes	183
Ø	16/ 7-1	17.991	h5	1100	dt gd	1.10,3	Stogas Dancer 53	How Dare You 52	48	**4-2,5**	8	B 54	N Holm	450
Ø	22/ 8-5	19.411	h5	1100	dt gd	1.08,0	Eternal Flame 66	Black Million 68	48	**8-m**	9	B 58	V Hughes	206

3 LADY HALLUCINATE (SWE) 58 Maikel Narvaez Bravo

4, mkbr. hp Hallucinate-Mirona / Mirio (Swe Sverige) Livs: 4 0-0-0 3.157
BLÅ, hvid lodretbnd;hvide;blå Byggsam Lund Ab 2021: Ej startet
Marie Lustig, Sverige *Formtal: 49* 2020: 4 0-0-0 3.157

Jæ	7/ 6-Kv			0800	dt gd			Tid: 52,7		-		B 57,5	F De Geer	gdk
Kl	26/ 9-2	12.500	av	1400	gr gd	1.26,0	Go Go Dancer 57	Barnaby 57	-	**6-19**	10	B 57	J Lokorian	376
UNDERVÆGT														
Jæ	11/ 10-1	14.304	av	1200	dt lt	1.13,6	Troubled Gu 57,5	Ko Zinzun 57,5	-	**10-11**	11	B 56	M Holmberg	561
Ø	22/ 10-3	19.411	av	1750	dt bl	1.54,2	Approach 62	Red Valley 57,5	-	**5-m**	8	B 56	L Pettersson	376
Jæ	4/ 11-1	14.304	av	1200	dt gd	1.14,3	Claes 59	Point Boy 59	-	**6-13,5**	8	B 57,5	L Pettersson	463

4 TOVE S53 Cornelia Hartsmar

4, sk. hp Royal Experiment-Steady The Buffs / Piccolo (Jette Mose Hansen) Livs: 6 0-0-0 2.682
GRØN,grønne vinkler;rosa;rosa Helen Nilsson & Wolis Hb 2021: Ej startet
Helen Nilsson, Sverige (a) *Formtal: 44* 2020: 6 0-0-0 2.682

Kl	6/ 9-1	25.000	av	1200	gr gd	1.12,1	Sena 57,5	Strada 57,5	-	**9-18**	9	57,5	A Nilsson-Lindah	325
Kl	26/ 9-2	12.500	av	1400	gr gd	1.26,0	Go Go Dancer 57	Barnaby 57	-	**5-17**	10	57	A Nilsson-Lindah	221
Jæ	11/ 10-1	14.304	av	1200	dt lt	1.13,6	Troubled Gu 57,5	Ko Zinzun 57,5	46	**11-15,5**	11	54	J Ingvarsson	530
Jæ	4/ 11-1	14.304	av	1200	dt gd	1.14,3	Claes 59	Point Boy 59	44	**7-15,5**	8	S 57,5	C Lopez	142
Jæ	18/ 11-4	14.304	av	1600	dt bl	1.44,2	Fancy Legend 57	A Certain Rom 60	43	**7-10**	8	S 56	M Narvaez Bravo	331

5 MINK'S CHANEL 52 Louise Pettersson (51)

11, brun hp Sabiango-Sangarra / Great Lakes (Mink Stud) Livs: 87 5-10-6 281.504
RØD/BLÅ firdelt; røde ærmer; rød/blå Pia Larsen Jensen 2021: Ej startet
Pia Larsen Jensen (a) *Formtal: 42* 2020: 9 0-1-0 6.250

Kl	22/ 8-4	12.500	h5	1600	gr gd	1.41,6	Gardo Morris 53	Margiduddi 66	44	**7-5,5**	14	50	M Lund Johansen	323
Kl	6/ 9-6	40.000	h5	1600	gr gd	1.39,1	Seashell Pe 54,5	Cece Adorable 65	43	**12-6,5**	14	52	J Lokorian	1037
Kl	10/ 10-5	12.500	h5	1600	gr bl	1.43,5	Seashell Pear 58	Mink'S Chanel 52	42	**2-1**	10	52	L Pettersson	223
Kl	31/ 10-5	12.500	h5	1600	gr bl	1.45,8	Barnaby 59	Savona 58	43	**6-13,5**	8	52	L Pettersson	86
Kl	7/ 11-3	12.500	h5	1800	gr bl	1.58,2	Smooth Escape 58	Positano 58	42	**6-8**	7	50	M Lund Johansen	114

6 TUMBLIN' DICE (SWE) 55 Shane Karlsson

13, brun v Jeune Homme-Holma Pushy Lady / Precocious (Swe Sverige) Livs: 106 10-10-10 315.814
GRØN,gul hestsko;gul;gul Stall Jarama 2021: Ej startet
Matz Nilsson, Sverige (a) *Formtal: 46* 2020: 10 1-1-1 25.358

Gø	5/ 7-3	14.304	h4	2200	gr gd	2.23,3	The Pope 62	Midgetonamiss 57	47	**11-17**	11	52	U Holmquist	88
Kl	18/ 7-6	12.500	h5	1800	gr gd	1.51,0	Rackham Den R 60	Hawthorn 61	46	**8-12**	8	50	C Hartsmar	109
Kl	6/ 9-6	40.000	h5	1600	gr gd	1.39,1	Seashell Pe 54,5	Cece Adorable 65	45	**10-6**	14	53	S Karlsson	230
Kl	26/ 9-6	12.500	h5	2400	gr bl	2.39,3	Tumblin' Dice 52	Hipster 55	44	**1-1,5**	9	52	A Nilsson-Lindah	49
Kl	17/ 10-8	12.500	h5	2200	gr gd	2.27,4	Hawthorn 68	Hipster 57	46	**5-5,5**	9	57	A Nilsson-Lindah	*41

7 SAVONA (SWE) 60 Rafael De Oliveira

6, mkbr. hp Mingun-Miadonna / Richard Of York (Swe Sverige) Livs: 12 0-2-0 19.248
RØD m.sort stjerne; sort Hammar Bil Ab 2021: Ej startet
Inge Mette Dejgaard *Formtal: 51* 2020: 6 0-1-0 9.040

Gø	10/ 6-6	14.304	av	2200	gr lt	2.19,6	Lady Of The 62,5	Hawthorn 60	55	**6-5,5**	9	58,5	J Landgren	104
Gø	5/ 7-3	14.304	h4	2200	gr gd	2.23,3	The Pope 62	Midgetonamiss 57	54	**9-13,5**	11	58	M Holmberg	247
Gø	26/ 7-4	17.808	av	2200	gr gd	2.16,8	Knight Of L 53,5	See You Soon 58	53	**8-m**	12	56,5	A Pilroth	574
Gø	16/ 8-5	17.808	h4	1600	gr lt	1.36,4	Pesadilla 58	Cheese Cake 56,5	51	**7-13**	7	52	L Pettersson	559
Kl	31/ 10-5	12.500	h5	1600	gr bl	1.45,8	Barnaby 59	Savona 58	50	**2-1**	8	58	R Oliveira	118

8 KENGÄT JALASSA (SWE) B65 Annie Nilsson-Lindahl

8, brun v Helsinki-Blue Shoes / Theatrician (Swe Sverige) Livs: 22 4-1-0 82.418
SORT,sølv kryds;hvid;sort Get Sound Ab 2021: Ej startet
Jonna Larsson, Sverige (a) *Formtal: 56* 2020: 5 0-0-0 1.250

Kl	20/ 6-6	15.000	h4	1800	gr gd	1.51,8	Carino 60	Althon 63	61	**6-6**	9	B 62	A Nilsson-Lindah	78
Kl	22/ 8-4	12.500	h5	1600	gr gd	1.41,6	Gardo Morris 53	Margiduddi 66	59	**11-9,5**	14	B 66	H Mårtensson	121
Kl	19/ 9-6	12.500	av	1800	gr gd	1.51,0	Rackham Den 60,5	Mukhaater 60,5	58	**5-6,5**	9	B 57,5	H Mårtensson	130
Kl	10/ 10-5	12.500	h5	1600	gr bl	1.43,5	Seashell Pear 58	Mink'S Chanel 52	58	**10-20**	10	B 67	A Nilsson-Lindah	60
Kl	31/ 10-5	12.500	h5	1600	gr bl	1.45,8	Barnaby 59	Savona 58	56	Slettet (Hovbyld)			-	

9 FROST 61 Liam Doran (64)

9, sk. v Special Quest-The Foundout / Dr Devious (Stengaarden I/S)
GUL;grøn;grøn Stengaarden I/S
Allan Thelix

Livs: 74 8-5-16 240.293
2021: Ej startet
Formtal: *55* 2020: 15 0-0-1 9.900

KI	6/ 9-7	50.000	h4	1600	gr gd	1.38,3	Rackham Den R 58	Gold Devisor 71	59	**8-11,5**	13	55	L Doran	430
KI	19/ 9-8	15.000	h4	2200	gr gd	2.24,6	Final Experim 65	The Pope 65	58	**6-5,5**	8	59	M Robaldo	151
KI	26/ 9-6	12.500	h5	2400	gr bl	2.39,3	Tumblin' Dice 52	Hipster 55	57	**3-2**	9	65	M Robaldo	43
KI	10/ 10-6	15.000	h4	1800	gr bl	1.55,6	Go Go Dance 58,5	Worres Will 65,5	57	**5-8,5**	12	54	L Doran	62
KI	17/ 10-5	15.000	h4	1600	gr gd	1.40,1	Cece Mackmyra 58	Smooth Escape 57	56	**6-5**	10	57	L Doran	55

10 JESSIE S54 Elione Chaves (49)

6, brun hp Libranno-Mutalaba / Aqlaam (Gunnar Ferdinand og Gitte Friis)
ORANGE,sort V;orange;orange/sort Gunnar Ferdinand Og Gitte Friis
Gunnar Ferdinand (a)

Livs: 29 0-0-6 28.730
2021: Ej startet
Formtal: *40* 2020: 14 0-0-4 14.250

KI	26/ 9-6	12.500	h5	2400	gr bl	2.39,3	Tumblin' Dice 52	Hipster 55	45	**7-12**	9	S 54	E Chaves	120
KI	10/ 10-5	12.500	h5	1600	gr bl	1.43,5	Seashell Pear 58	Mink'S Chanel 52	43	**8-9**	10	S 56	A Pilroth	312
KI	17/ 10-5	15.000	h4	1600	gr gd	1.40,1	Cece Mackmyra 58	Smooth Escape 57	41	**9-10**	10	B 56	M Rodriguez	278
KI	31/ 10-5	12.500	h5	1600	gr bl	1.45,8	Barnaby 59	Savona 58	41	**7-16,5**	8	B 57	M Robaldo	225
KI	7/ 11-8	12.500	h5	1300	gr bl	1.25,5	Barnaby 59	Miss Mambo 59,5	40	**5-6**	9	B 56	M Rodriguez	204

11 STELLAR JET (IRE) 56 Martin Rodriguez (52)

9, fuks hp Intense Focus-RAise your spirits / Generous (Ire Irland)
ORANGE,sort V;orange;orange/sort Gunnar Ferdinand Og Gitte Friis
Gunnar Ferdinand (a)

Livs: 67 2-7-6 107.675
2021: Ej startet
Formtal: *43* 2020: 16 1-1-0 22.875

KI	26/ 9-6	12.500	h5	2400	gr bl	2.39,3	Tumblin' Dice 52	Hipster 55	45	**4-3**	9	56	M Rodriguez	97
KI	10/ 10-5	12.500	h5	1600	gr bl	1.43,5	Seashell Pear 58	Mink'S Chanel 52	46	**6-5,5**	10	56	M Rodriguez	151
KI	17/ 10-8	12.500	h5	2200	gr gd	2.27,4	Hawthorn 68	Hipster 57	45	**4-2,5**	9	57	M Rodriguez	75
KI	31/ 10-5	12.500	h5	1600	gr bl	1.45,8	Barnaby 59	Savona 58	45	**8-17,5**	8	56	M Rodriguez	104
KI	7/ 11-3	12.500	h5	1800	gr bl	1.58,2	Smooth Escape 58	Positano 58	44	**7-m**	7	56	M Rodriguez	94

TIPS

7 Savona - 1 Houdinithemagician - 6 Tumblin' Dice - Outs: 9 Frost

Svenskfødte **7 Savona** fik en fin debut sidste efterår i regi Inge Mette Dejgaard. Hoppen sluttede godt af udvendig i banen til en andenplads bag Barnaby. Med en vinter på bagen hos sin nye træner, så tror jeg, den er gjort klar til sejr her. **1 Houdinithemagician** har 11 andenpladser i karrierens 62 starter. Plejer at være tidlig klar, og trives med lærling Mathilde Lund Johansen på ryggen. Bør være sikker i top tre over de 1600 meter. **6 Tumblin' Dice** er nu 13 år, og er lidt op og ned i præstationerne. Plejer lige at skulle have et par starter i kroppen før vallakken er sejrsaktuel, men en trioplads bør den kunne få i dette felt. **9 Frost** viste ikke den store lyst til jobbet i fjor. Er nu lettet 11 kilo, og plejer at have lyst til jobbet første gang ude. Er en farlig outsider sammen med **5 Mink's Chanel**, som kommer ud med lav vægt, og slår til når man mindst venter det.

3

Kl. 13.35

V4-3

V5-1

TUBORG ÅBNINGSLØB 2021

90.000 kr 45.000-22.500-10.800-7.200-4.500
For 4-årige og ældre heste.
Vægt: 62 kg.
Lettelse: Heste, der ikke siden 1. januar 2020 har vundet løb på:
100.000 kr. - 1 kg, på 60.000 kr. - 3 kg, på 40.000 kr. - 5 kg, på 25.000 kr. - 7 kg.

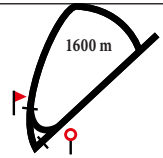

1 SIR CHURCHILL (USA) — 57 — Nicolaj Stott

5, brun v Elusive Quality-Blue Dress / Danzig (U S A)
CERISE,blå seler;cerise;blå Mme Fernande
Lea Olsen

Livs: 14 2-1-3 281.110
2021: Ej startet
Formtal: 82 2020: 7 1-1-1 68.476

Kl	11/ 7-5	27.000	h2	1600	gr gl	1.36,2	Princeton 62	Frankel'S Kis 57	81	**4-1**	9	63	O Wilson	50
Kl	9/ 8-6	165.000	av	1800	gr lt	1.47,2	King David 61	Giuseppe Piaz 61	81	**7-m**	8	61	C Lopez	87
Kl	19/ 9-5	27.000	h2	1600	gr gd	1.37,3	Dragons' Den 55	Borodino 60	80	**4-4**	8	60	N Stott	55
Bp	18/ 10-7	35.617	h1	2100	gr gd	2.14,9	Shaken Not St 53	Iffanny Crow 59	80	**3-1**	13	57	O Wilson	164
Kl	7/ 11-5	50.000	h	1800	gr bl	1.56,5	Dragons' Den 55	Sir Churchill 56	81	**2-1**	11	56	S Karlsson	138

2 JUBILANCE (IRE) — 56 — Martin Rodriguez (55)

12, brun v Oratorio-Literacy / Diesis (Ire Irland)
BOURGOGNE gul isætning; bourgogne/gul Lone Kaj-Nielsen
Bent Olsen

Livs: 87 12-10-14 2.137.281
2021: Ej startet
Formtal: 85 2020: 9 0-0-3 95.700

Kl	6/ 9-3	50.000	h	1400	gr gd	1.23,1	Sandtastic 63	Lord Of Dubli 61	87	**5-3,5**	9	61	E Chaves	176
Kl	19/ 9-7	35.000	h1	2200	gr gd	2.20,6	Shabbah 51	Talisman 60	86	**4-5,5**	5	59	R Oliveira	52
Ø	4/ 10-4	85.219	av	1600	gr gd	1.39,7	Kick On 59	Valence 59	85	**7-7,5**	8	59	M Martinez	260
Kl	31/ 10-2	35.000	h	1200	gr bl	1.16,0	Nokengang 57	Martini 56	85	**5-2**	7	58	E Chaves	110
Kl	7/ 11-5	50.000	h	1800	gr bl	1.56,5	Dragons' Den 55	Sir Churchill 56	85	**3-1,5**	11	60	A Tapia Dalbark	78

3 MONTE CARLO — S 55 — Cornelia Hartsmar

9, sk. v Pistachio-Miss Moet / Richard Of York (Bechmann Racing)
ROSA/RØD kvadreret;rosa;rød Bechmann Racing & Arslev Racing
Søren Jensen

Livs: 41 10-4-4 828.818
2021: Ej startet
Formtal: 81 2020: 8 0-0-0 13.600

Kl	18/ 7-4	35.000	h	1800	gr gd	1.46,2	Lord Of Dubli 57	Steinway 55	83	**11-19**	11	S 55	C Lopez	58
Og	12/ 9-6	60.000	h2	2300	gr gd	2.22,2	Eftiraath 69	Borodino 60	83	**6-4,5**	9	S 63	E Chaves	113
Kl	19/ 9-5	27.000	h2	1600	gr gd	1.37,3	Dragons' Den 55	Borodino 60	83	**7-6,5**	8	S 63	M Rodriguez	77
Kl	17/ 10-6	100.000	av	1800	gr gd	1.52,1	Steinway 59	Gold Tyranny 60	82	**9-m**	9	S 59	A Tapia Dalbark	131
Kl	7/ 11-5	50.000	h	1800	gr bl	1.56,5	Dragons' Den 55	Sir Churchill 56	81	**4-2**	11	S 53	L Doran	134

4 MY MOTIVATE GIRL (IRE) — 55,5 — Shane Karlsson

4, brun hp Requinto-Albaraaha / Iffraaj (Ire Irland)
VINRØD-BEIGE skakruder;beige;vinr-be Motivated People
Jessica Long, Sverige

Livs: 18 6-3-3 231.481
2021: Ej startet
Formtal: 82 2020: 9 4-1-1 139.086

Bp	19/ 7-2	23.745	h2	1400	gr gd	1.22,9	My Motivate G 57	Fury The Bull 56	-	**1-hls**	13	57	S Karlsson	50
Gø	26/ 7-2	29.681	av	1600	gr gd	1.36,7	My Motivate 56,5	Drogheda 58,5	-	**1-0,5**	6	56,5	S Karlsson	52
Gø	16/ 8-8	29.681	h2	1400	gr lt	1.23,3	My Motivate G 60	Zingaro Boy 52	-	**1-1,5**	5	60	S Karlsson	21
Bp	30/ 8-6	59.362	h1	1400	gr bl	1.22,8	Outragusandan 55	Givusasmile 54	-	**6-2,5**	8	61	S Karlsson	34
Jæ	9/ 9-2	35.617	h3	1200	dt gd	1.14,1	Maid 55	Dane Bell 50	-	**5-5,5**	6	64	S Karlsson	43

5 STUBBS (IRE) — 55 — Jacob Johansen

10, brun h Danehill Dancer-Moonstone / Dalakhani (Ire Irland)
MØRKEBLÅ m.hvide manch og krave; hvid Scanvet Stallions
Flemming Velin

Livs: 10 3-1-3 613.807
2021: Ej startet
Formtal: 90 2020: Ej startet

Kl	05/ 14-1	25.000	av	1500	gr gd	1.32,8	Goldstep 58	Stubbs 60	92	**2-nos**	6	60	O Wilson	*12
Kl	06/ 14-2	30.000	av	1500	gr lt	1.27,3	Stubbs 60	Transsylvan 56,5	92	**1-4**	6	60	O Wilson	*13
Kl	06/ 14-8	300.000	av	2400	gr gd	2.30,8	Without Fear 60	Bank Of Burde 60	92	**5-6**	10	52,5	S Karlsson	122
Ø	07/ 14-3	35.676	av	2160	gr gd	2.17,8	Lord Of Troub 59	Matauri 59	91	**4-2**	9	59	O Wilson	35
Ø	08/ 14-7	577.505	av	2400	gr nt	2.37,2	Eye In The Sk 59	Duke Derby 59	90	**3-9,5**	15	59	O Wilson	67

6 BUDDY BOB (IRE) — 55 — Ulrika Holmquist

6, brun v Big Bad Bob-Ahea / Giant's Causeway (Ire Irland)
RØD,gult C;gule;rød-gul Colleger Racing
Dina Danekilde

Livs: 25 4-5-2 607.872
2021: Ej startet
Formtal: 88 2020: 8 0-1-0 71.488

Ø	16/ 7-2	15.623	h1	1600	gr gd	1.38,0	Valence 54	Fiftyshadesfr 59	89	**5-6,5**	7	B 59	S De Paiva	74
Kl	9/ 8-6	165.000	av	1800	gr lt	1.47,2	King David 61	Giuseppe Piaz 61	89	**5-7**	8	61	F Janetzky	153
Ø	23/ 8-6	454.500	av	1800	gr gd	1.48,0	Kick On 59	Swedish Dream 59	88	**11-13**	13	S 59	A Wallice	976
Ø	4/ 10-4	85.219	av	1600	gr gd	1.39,7	Kick On 59	Valence 59	87	**5-4**	8	59	E Chaves	286
Jæ	8/ 11-7	35.617	h1	1600	dt gd	1.39,6	Stormy Ocean 63	Couples 62	89	**6-6**	10	64	S Karlsson	169

7 LORD OF DUBLIN (IRE) — B 57 — Marcos Robaldo

9, brun v Lord Shanakill-Imelda / Manila (Ire Irland)
BOURGOGNE gul isætning; bourgogne/gul Lone Kaj-Nielsen
Inge Mette Dejgaard

Livs: 61 8-8-15 669.526
2021: Ej startet
Formtal: 87 2020: 8 1-3-1 102.480

Kl	18/ 7-4	35.000	h	1800	gr gd	1.46,2	Lord Of Dubli 57	Steinway 55	85	**1-hls**	11	B 57	R Oliveira	219
Kl	25/ 7-6	35.000	h1	1400	gr gd	1.21,8	Irish Trilogy 58	Lord Of Dubli 57	86	**2-hvd**	5	B 57	J Johansen	58
Kl	22/ 8-6	27.000	h	1800	gr gd	1.50,9	Loveatfirstsi 55	Lord Of Dubli 62	86	**2-1**	7	B 62	A Tapia Dalbark	*31
Kl	6/ 9-3	50.000	h	1400	gr gd	1.23,1	Sandtastic 63	Lord Of Dubli 61	87	**2-1**	9	B 61	J Johansen	73
Kl	7/ 11-5	50.000	h	1800	gr bl	1.56,5	Dragons' Den 55	Sir Churchill 56	87	**5-2**	11	B 62	R Oliveira	87

8 BROCCO (IRE) — 57 — Maikel Narvaez Bravo

7, brun v Pour Moi-Currentis / Dylan Thomas (Ire Irland)
SØLV m.sort logo; sorte; sølv Healthy Horse
Sandie Kjær

Livs: 37 7-8-5 421.104
2021: Ej startet
Formtal: 83 2020: 6 2-1-0 71.258

Jæ	27/ 5-3	23.745	h2	2200	dt gd	2.22,5	Weltruhm 59	Leo The Lion 61	80	**9-m**	9	61	S Lyseng	291
Ap	13/ 6-4	43.000	h2	2100	gr lt	2.09,2	Eftiraath 60	Brocco 56	79	**2-0,75**	9	56	M Narvaez Bravo	170
Åg	27/ 6-5	16.000	h2	1800	gr gl	1.48,0	Borodino 59	King'S Son 61	79	**7-5,5**	7	60	S Lyseng	39
Og	9/ 7-5	30.000	h2	1650	gr gd	1.39,3	Brocco 64	King'S Son 63	79	**1-1,5**	10	64	M Narvaez Bravo	95
Ap	1/ 8-5	25.000	h2	2000	gr gd	2.03,0	Brocco 65	Søren Brun 59	81	**1-hls**	10	65	M Narvaez Bravo	63

TUBORG
...GØR LIVET LIDT GRØNNERE

HER STARTER V5

9 PRINCETON — 57,5 — Rafael De Oliveira (57)

6, brun v Binary File-Belvedere / Primatico (Thomas Dideriksen)
Lilla m.sort stj;Sort/lilla stj;lilla Herdis Larsen
Bolette Rosenlund

Livs: 29 7-3-7 499.832
2021: Ej startet
Formtal: *85* 2020: 8 3-2-1 124.238

Ap	13/ 6-4	43.000	h2	2100	gr lt	2,09,2	Eftiraath 60	Brocco 56	80	**2-0,75**	9	57	N Stott	69
Kl	11/ 7-5	27.000	h2	1600	gr gl	1.36,2	Princeton 62	Frankel'S Kis 57	80	**1-0,75**	9	62	R Oliveira	69
Åg	21/ 7-4	20.000	h3	1800	gr lt	1.50,0	Princeton 66	Borodino 64	80	**1-1,5**	5	66	O Wilson	31
Åg	15/ 8-6	55.000	h2	1800	gr lt	1.48,7	Eftiraath 65	Princeton 65	85	**2-3**	9	65	R Oliveira	49
Og	12/ 9-6	60.000	h2	2300	gr gd	2.22,2	Eftiraath 69	Borodino 60	85	**9-m**	9	65	R Oliveira	98

10 DRAGONS' DEN — B59 — Oliver Wilson

5, brun h Dragon Pulse-Lettre Symbolique / Danehill Dancer (June & Mogens Worre-Jensen) Livs: 18 4-3-4 220.144
RØD,blå stjerner;rød/blå;blå Maria Westman
Brian Wilson

2021: Ej startet
Formtal: *83* 2020: 10 2-3-2 148.344

Kl	6/ 9-8	60.000	h3	1600	gr gd	1.37,8	Jesse The Bod 54	Dragons' Den 64	74	**2-1,5**	14	B 64	O Wilson	99
Kl	19/ 9-5	27.000	h2	1600	gr gd	1.37,3	Dragons' Den 55	Borodino 60	75	**1-3,5**	8	B 55	J Johansen	*39
Kl	10/ 10-4	27.000	h2	1400	gr bl	1.25,8	Gold Devisor 53	Dragons' Den 61	79	**2-1**	14	B 61	J Johansen	*63
Kl	17/ 10-4	19.000	h3	1600	gr gd	1.38,6	Tristan Tor 54,5	Gold Devisor 62	79	**3-0,5**	9	B 67	O Wilson	*32
Kl	7/ 11-5	50.000	h	1800	gr bl	1.56,5	Dragons' Den 55	Sir Churchill 56	80	**1-1**	11	B 55	M Rodriguez	213

11 BLACK HAWK WAR (USA) — 53 — Liam Doran (55/52)

8, brun h War Front-Lasting Code / Lost Code (U S A)
MØRKEBLÅ m.hvide manch og krave; hvid Scanvet Stallions
Flemming Velin

Livs: 5 2-1-0 183.479
2021: Ej startet
Formtal: *88* 2020: Ej startet

Ir	10/ 16-6	50.578	av	1600	gr bl	1.53,4	Black Hawk Wa 58	Creme De La 57	-	**1-3**	15	58	D O'Brien	50
Ir	10/ 16-2	68.972	av	1400	gr bl	1.37,0	Black Hawk Wa 60	Sharliyna 59	-	**1-0,75**	4	60	D O'Brien	*11
Ir	10/ 16-3	198.508	av	1700	gr nt	1.54,1	Brendan Bra 60,5	Black Hawk Wa 59	-	**2-3,5**	7	59	D O'Brien	*20
Kl	05/ 17-4	100.000	av	1800	gr gd	1.51,5	Jubilance 58	Falconet 61	90	**6-2,5**	7	59	O Wilson	*29
Kl	09/ 19-7	50.000	h	1400	gr gd	1.23,1	Sandtastic 59	Prime Red 55	90	**6-8,5**	7	63	O Wilson	*40

12 NASCETTA (IRE) — 54 — Elione Chaves

4, brun hp Dubawi-Cladocera / Oasis Dream (Ire Irland)
BOURGOGNE gul isætning; bourgogne/gul Lone Kaj-Nielsen
Bent Olsen

Livs: 10 1-1-1 102.373
2021: Ej startet
Formtal: *79* 2020: 7 1-1-0 87.809

Kl	26/ 6-5	20.000	av	1600	gr gd	1.35,4	Nascetta 55,5	Billy Byrnes 59	70	**1-3**	6	55,5	E Chaves	68
Jæ	12/ 7-7	178.800	av	1730	dt gd	1.48,8	Hot Bagatel 57,5	Seven Nation 59	78	**1-**	8	57,5	E Chaves	48
Positiv dopingpr.														
Jæ	2/ 8-7	143.040	av	1730	dt gd	1.50,1	Hot Bagatelle 59	Nascetta 59	80	**2-hls**	11	59	E Chaves	38
Jæ	27/ 9-3	89.042	av	1200	dt gd	1.10,9	Nocentsinkent 59	Mountain 59	80	**6-17**	6	57,5	R Oliveira	250
Kl	10/ 10-4	27.000	h2	1400	gr bl	1.25,8	Gold Devisor 53	Dragons' Den 61	80	**9-5,5**	14	61	E Chaves	91

13 SANARY (GB) — 55 — Per-Anders Gråberg

5, sk. h Invincible Spirit-Sagawara / Shamardal (Gb England)
GRØN,hvide vinkler,hvide stjr;hvid stj 360 North Horse Racing
Nina Lindberg Lensvik, Sverige

Livs: 15 3-1-4 300.102
2021: Ej startet
Formtal: *87* 2020: 5 0-1-2 112.000

Kl	2/ 5-5	100.000	av	1800	gr gd	1.49,7	Freestyler 61	Christmas 58	85	**3-2**	11	59	M Narvaez Bravo	175
Kl	30/ 5-5	165.000	av	1600	gr gl	1.32,8	King David 59,5	Sanary 58,5	87	**2-7**	8	58,5	P Gråberg	50
Ø	16/ 7-2	15.623	h1	1600	gr gd	1.38,0	Valence 54	Fiftyshadesfr 59	88	**4-5,5**	7	54	O Wilson	*32
Ø	23/ 8-6	454.500	av	1800	gr gd	1.48,0	Kick On 59	Swedish Dream 59	87	**8-7,5**	13	59	P Gråberg	372
Kl	6/ 9-3	50.000	h	1400	gr gd	1.23,1	Sandtastic 63	Lord Of Dubli 61	87	**3-1,5**	9	61	P Gråberg	*22

TIPS

13 Sanary - 6 Buddy Bob - 2 Jubilance - Outs: 7 Lord Of Dublin

Skimle **13 Sanary** står med et formtal på 32 godt til i dette udskrevne løb. Leverede flere gode løb på Klampenborgs græstæppe i fjor, hvor det blandt andet blev til en andenplads bag King David i Golden Mile. Vil givet sidde med fremme undervejs, og bliver mit førstevalg. **6 Buddy Bob** står også godt til på tallet her. Har ikke vist sit bedste på Klampenborg, hvor en femteplads i Pokalløb er bedste resultat. Bør dog være et godt triobud i dette selskab. Hædershesten **2 Jubilance** skal her vise den "still is going strong". Leverede flere gode afslutninger i fjor, og er givet gjort klar til opgaven af sin træner. **7 Lord Of Dublin** står fornuftigt til her. Yder sit bedste hver gang, og får lidt at træde i som er det foretrukne. Skal krydses tidligt i alle spilleformer. De to Flemming Velin-heste, 5 og 11, er bedst inde på tallet af alle, men har ikke startet længe. En sjov fidus kunne i stedet være **1 Sir Churchill**, som træner Lea Olsen har høje tanker om, og som givet kan mere end sit nuværende tal.

4

Kl. 14.00

V4-4

V5-2

3-ÅRS MAIDENLØB

32.000 kr 16.000-8.000-3.840-2.560-1.600
For 3-årige heste, der ikke har vundet løb
Vægt: 59 kg.

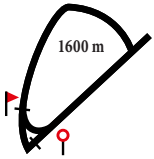

1 NOELLE — 57,5 — Andreas Tapia Dalbark

3, brun hp Wilshire Boulevard-Rivers Run / High Chaparral (Cat Racing)
LIMEGRØN; lilla; lilla Stald Ktas
Bent Olsen

Livs: 4 0-2-1 66.650
2021: Ej startet
Formtal: 70 2020: 4 0-2-1 66.650

Kl	26/ 6-1	22.500	av	1200	gr gd	1.13,5	Trollfjord 57,5	Fool'S Gold 57,5	-	**3-6**	7	57,5	E Chaves	*37
Kl	25/ 7-2	100.000	av	1300	gr gd	1.20,1	Palm Springs 59	Noelle 57,5	-	**2-1**	9	57,5	E Chaves	181
Kl	22/ 8-2	22.500	av	1400	gr gd	1.27,2	Go On Carlr 57,5	Noelle 57,5	-	**2-0,5**	6	57,5	E Chaves	*15
Kl	26/ 9-3	300.000	av	1400	gr gd	1.25,2	My Jamil 57,5	Habla 57,5	-	**9-13**	12	57,5	R Oliveira	128

2 GREY ZONE — 54,5 — Liam Doran (57,5)

3, sk. hp Pistachio-Brandymixa / Hennessy (Stutteri Thorskovgaard)
LILLA m. lyslilla kryds; lilla; lilla Stald Grey Zone
Unnie Jacobsen (a)

Livs: 2 0-0-0 0
2021: Ej startet
Formtal: 2020: 2 0-0-0 0

Kl	19/ 9-2	22.500	av	1400	gr gd	1.25,8	Amazonit 57,5	White Heart 59	-	**8-17**	9	57,5	R Oliveira	97
Kl	10/ 10-1	25.000	av	1200	gr bl	1.16,8	Miss Twenty 56	Amazonit 57,5	-	**6-8,5**	7	52,5	L Doran	72

3 AIRTRIX — 59 — Frederick Salvador

3, brun v Kahyl-Jolie Fleur / Richard Of York (Berner Olsen)
HVID m. grøn bælte & armringe; grøn Jeannette & Erik Olesen
Flemming Poulsen

Livs: 1 0-0-0 0
2021: Ej startet
Formtal: 2020: 1 0-0-0 0

Kl	30/ 9-Kv			1100	gr gd			Tid: 1.09,1		**-**		59	F Waweru	gdk
Kl	31/ 10-4	22.500	av	1600	gr bl	1.48,1	Illuminatio 57,5	Rhubarb Rip 57,5	-	**7-17**	10	59	F Salvador	240

4 RED DIAMOND — 59 — Jacob Johansen

3, fuks v Appel Au Maitre-Kibaar / Red Ransom (Stutteri Stork)
BLÅ m.rød diamant;blå/røde dia;blå/rød Helene Lillelund
Brian Wilson

Livs: 3 0-0-1 7.650
2021: Ej startet
Formtal: 72 2020: 3 0-0-1 7.650

Kl	26/ 9-1	22.500	av	1300	gr gd	1.21,8	Irongirl Ca 57,5	Loadline 59	-	**3-4,5**	9	59	O Wilson	48
Kl	17/ 10-3	125.000	av	1600	gr gd	1.40,1	Brunello 57,5	Hitman 59	-	**8-7**	11	59	A Tapia Dalbark	335
Kl	31/ 10-4	22.500	av	1600	gr bl	1.48,1	Illuminatio 57,5	Rhubarb Rip 57,5	72	**5-4,5**	10	59	O Wilson	*24

5 ARABIAN QUEEN — 57,5 — Rafael De Oliveira

3, brun hp Reliable Man-Arabian Beauty / Dubawi (June & Mogens Worre-Jensen)
HVID,blå bombe;blå:blå Lene Kjerri
Brian Wilson

Livs: 6 0-0-0 13.050
2021: Ej startet
Formtal: 66 2020: 6 0-0-0 13.050

Kl	25/ 7-1	22.500	av	1200	gr gd	1.14,6	Would He 59	Noifsandbuts 59	-	**4-8**	6	57,5	J Johansen	54
Kl	6/ 9-4	150.000	av	1400	gr gd	1.24,6	My Jamil 57,5	Palm Springs 59	-	**12-m**	14	57,5	A Tapia Dalbark	642
Kl	26/ 9-1	22.500	av	1300	gr gd	1.21,8	Irongirl Ca 57,5	Loadline 59	-	**4-5**	9	57,5	J Johansen	62
Kl	17/ 10-2	22.500	av	1400	gr gd	1.27,5	Midnight Ki 57,5	Venezuela 57,5	63	**5-3**	8	57,5	J Johansen	74
Kl	7/ 11-1	22.500	av	1300	gr bl	1.23,9	Smooth N Roya 59	Marshi 57,5	68	**4-12**	10	57,5	J Johansen	39

6 VUPTI CARLRAS — 57,5 — Nicolaj Stott

3, brun hp Juniper Tree-Harmonia / Special Quest (Stald 5 Stars)
KONGEBLÅ m.hvidt logo; kongeblå Stald Ras
Rikke R. Bonde

Livs: 5 0-0-0 4.500
2021: Ej startet
Formtal: 61 2020: 5 0-0-0 4.500

Kl	25/ 7-1	22.500	av	1200	gr gd	1.14,6	Would He 59	Noifsandbuts 59	-	**5-8,5**	6	57,5	R Oliveira	69
Kl	9/ 8-2	100.000	av	1200	gr lt	1.11,4	No Nay Naug 57,5	My Jamil 57,5	-	**7-m**	7	57,5	N Stott	241
Kl	26/ 9-1	22.500	av	1300	gr gd	1.21,8	Irongirl Ca 57,5	Loadline 59	-	**6-7**	9	57,5	M Narvaez Bravo	104
Kl	10/ 10-3	22.500	av	1400	gr bl	1.28,0	Good Fortune 59	Flambeau Ro 57,5	-	**5-16,5**	9	B 57,5	N Stott	183
Kl	31/ 10-1	25.000	av	1200	gr bl	1.18,8	Miss Twenty 57,5	Fool'S Gold 57,5	60	**6-6**	7	B 57	N Stott	167

7 NEVERTHELESS — 59 — Marcos Robaldo

3, brun v Reliable Man-Mamaloca / Indian Lodge (Bente Slot)
HVID m.blå krage/manchet;hvide;mørkblå Hoppe & Co.
Søren Jensen

Livs: 3 0-0-0 27.200
2021: Ej startet
Formtal: 69 2020: 3 0-0-0 27.200

Kl	22/ 8-2	22.500	av	1400	gr gd	1.27,2	Go On Carlr 57,5	Noelle 57,5	-	**4-4**	6	59	A Tapia Dalbark	54
Kl	6/ 9-5	22.500	av	1500	gr gd	1.32,6	Handyman Carl 59	Habla 57,5	-	**4-3,5**	10	59	S Karlsson	61
Kl	26/ 9-3	300.000	av	1400	gr gd	1.25,2	My Jamil 57,5	Habla 57,5	-	**5-10**	12	59	S Karlsson	204
Kl	17/ 10-3	125.000	av	1600	gr gd	1.40,1	Brunello 57,5	Hitman 59	69	Slettet (Sårskade)				-

8 JASMIN FLOWER (IRE) — 57,5 — Francis Waweru

3, brun hp Lawman-Wild Surmise / High Chaparral (Ire Irland)
MØRKEBLÅ m.grå stjerner;ditto ærm; blå B. Westergaard, Mads & Hanne Pedersen
Bettina S Westergaard (a)

Livs: 5 0-0-1 7.650
2021: Ej startet
Formtal: 67 2020: 5 0-0-1 7.650

Kl	9/ 8-1	22.500	av	1400	gr lt	1.25,2	Masseto 59	My Vision 57,5	-	**8-16,5**	10	57,5	J Johansen	97
Kl	22/ 8-2	22.500	av	1400	gr gd	1.27,2	Go On Carlr 57,5	Noelle 57,5	-	**5-7,5**	6	57,5	J Landgren	172
Kl	10/ 10-3	22.500	av	1400	gr bl	1.28,0	Good Fortune 59	Flambeau Ro 57,5	-	**9-m**	9	57,5	R Oliveira	217
Kl	17/ 10-2	22.500	av	1400	gr gd	1.27,5	Midnight Ki 57,5	Venezuela 57,5	59	**3-2**	8	57,5	R Oliveira	336
Ap	14/ 11-1	42.000	av	1550	gr bl	1.37,2	Brignoles 59	Arthur 59	69	**6-m**	7	57,5	J Johansen	115

9 MARSHI (SWE) 57,5 Elione Chaves

3, mkbr. hp Adaay-Match Point / Verglas (Swe Sverige)
GRØN/HVID; grøn; grøn/hvid hue Svd A/S
Bent Olsen

Livs: 3 0-1-0 13.031
2021: Ej startet
Formtal: 67 2020: 3 0-1-0 13.031

Kl	31/ 10-4	22.500	av	1600	gr bl	1.48,1	Illuminatio 57,5	Rhubarb Rip 57,5	-	**6-16,5**	10	57,5	E Chaves	83
Kl	7/ 11-1	22.500	av	1300	gr bl	1.23,9	Smooth N Roya 59	Marshi 57,5	-	**2-5**	10	57,5	E Chaves	78
Jæ	25/ 11-2	30.396	av	1600	dt gd	1.43,6	Bolivar Roads 59	Cibelle 57,5	-	**6-9,5**	8	57,5	O Wilson	56

10 FOX EYE (SWE) 59 Shane Karlsson

3, brun h Myboycharlie-Head To Toe / Mastercraftsman (Swe Sverige)
VINRØD-BEIGE skakruder;beige;vinrød Frisky Fox
Jessica Long, Sverige

Livs: Ej startet.
2021: Ej startet
Formtal: 2020: Ej startet

Jæ	11/ 4-Kv			0800	dt gd			Tid: 51,8		-		59	S Karlsson	gdk

11 A LADY'S MAN 59 Per-Anders Gråberg

3, brun v Center Divider-Lady Diana / Academy Award (Stutteri Hjortebo)
SORT m.grønne stjerner; grøn hue Bropharma
Bettina Andersen

Livs: 3 0-0-1 12.600
2021: Ej startet
Formtal: 67 2020: 3 0-0-1 12.600

Kl	10/ 10-3	22.500	av	1400	gr bl	1.28,0	Good Fortune 59	Flambeau Ro 57,5	-	**4-14,5**	9	59	J Johansen	71
Kl	31/ 10-4	22.500	av	1600	gr bl	1.48,1	Illuminatio 57,5	Rhubarb Rip 57,5	-	**4-4**	10	59	R Oliveira	61
Kl	7/ 11-1	22.500	av	1300	gr bl	1.23,9	Smooth N Roya 59	Marshi 57,5	63	**3-6**	10	59	O Wilson	*34

12 PAPAYA (SWE) 57,5 Ulrika Holmquist

3, mkbr. hp Maxios-Paulaya / Peintre Celebre (Swe Sverige)
MØRKBLÅ,gule kanter;gule;mblå Christer Svanholm Ab
Dina Danekilde

Livs: 1 0-0-0 0
2021: Ej startet
Formtal: 2020: 1 0-0-0 0

Jæ	16/ 9-Kv			0800	dt gd			Tid: 51,4		-		57,5	D Danekilde	gdk
Kl	31/ 10-4	22.500	av	1600	gr bl	1.48,1	Illuminatio 57,5	Rhubarb Rip 57,5	-	**8-18,5**	10	54,5	L Doran	142

13 NOVEMBER RAIN (SWE) 57,5 Martin Rodriguez

3, fuks hp Helsinki-August Moon / Observatory (Swe Sverige)
SØLV m.sort logo; sorte; sølv Healthy Horse
Sandie Kjær

Livs: 1 0-0-0 0
2021: Ej startet
Formtal: 2020: 1 0-0-0 0

Kl	7/ 11-1	22.500	av	1300	gr bl	1.23,9	Smooth N Roya 59	Marshi 57,5	-	**7-m**	10	57,5	M Rodriguez	195

TIPS

7 Nevertheless - 1 Noelle - 4 Red Diamond - Outs: 6 Vupti Carlras

Et ganske interessant maidenløb afslutter dagens V4-spil. Flere af deltagerne gjorde det glimrende i fjor, og skal nu ud at vise, om de er gode nok til kommende storløbsopgaver. **7 Nevertheless** var uheldig i sin toårssæson. I debuten sluttede vallakken forrygende af, efter at have løbet urutineret undervejs. Gangen efter blev den trængt midt i opløbet, mens sæsonen blev sluttet med en fin femteplads i Auktionsløbet. Er mit vinderbud her i kamp med **1 Noelle,** som også viste flair for jobbet i fjor. Var en fin anden bag Palm Springs i Produce Stakes, men var bag Nevertheless i Auktionsløbet. **4 Red Diamond** sluttede forrygende af i debuten sidste år. Var derefter godkendt ottende i Vinterfavoritternes Ærespræmie. Er en langt galoperende hest, som givet vil være bedre i år. Er den højest handicappede hest i feltet, og bør være sikker i top tre. **6 Vupti Carlras** viste ikke det store i fjor. Datteren af gode Harmonia, kan givet mere end sit nuværende tal og løber sammen med **9 Marshi** og **11 A Lady's Man** med en lille triochance.

5

Kl. 14.25

V5-3

WENTWORTH 3-ÅRS DRØMMEN

50.000 kr 25.000-12.500-6.000-4.000-2.500
For 3-årige heste
Vægt: 59 kg.
Lettelse: Heste der ikke har indtjent kr. 40.000 i samlet præmiesum: - 2,0 kg

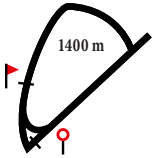

1 MY JAMIL — 57,5 — Jacob Johansen

3, brun hp Al Shemali-Kanthaka / Academy Award (Berner Olsen) — Livs: 5 3-1-1 547.500
TURKIS,orange tværstribe;orange;orange My Stable,A-M Kruse,Bolding,Jørgensen — 2021: Ej startet
Bettina Andersen — *Formtal: 80* — 2020: 5 3-1-1 547.500

Kl	20/ 6-1	22.500	av	1100	gr gd	1,07,4	My Jamil 57,5	Amazonit 57,5	-	**1-4,5**	4	57,5	J Johansen	33
Kl	25/ 7-2	100.000	av	1300	gr gd	1,20,1	Palm Springs 59	Noelle 57,5	-	**3-3,5**	9	57,5	O Wilson	*29
Kl	9/ 8-2	100.000	av	1200	gr lt	1,11,4	No Nay Naug 57,5	My Jamil 57,5	-	**2-hls**	7	57,5	O Wilson	*29
Kl	6/ 9-4	150.000	av	1400	gr gd	1,24,6	My Jamil 57,5	Palm Springs 59	-	**1-0,75**	14	57,5	J Johansen	45
Kl	26/ 9-3	300.000	av	1400	gr gd	1,25,2	My Jamil 57,5	Habla 57,5	-	**1-1,5**	12	57,5	J Johansen	*18

2 AMAZONIT — 57,5 — Andreas Tapia Dalbark

3, mkbr. hp Primatico-Ametyst / Bosun's Watch (Marianne Pedersen) — Livs: 6 1-3-0 72.858
TURKIS,grøn/blå diamonds; grønne Marianne Pedersen — 2021: Ej startet
Bent Olsen — *Formtal: 70* — 2020: 6 1-3-0 72.858

Kl	11/ 7-1	22.500	av	1200	gr gl	1,14,9	Palm Springs 59	Amazonit 57,5	-	**2-hls**	7	57,5	C Lopez	*21
Kl	25/ 7-2	100.000	av	1300	gr gd	1,20,1	Palm Springs 59	Noelle 57,5	-	**4-6**	9	57,5	C Lopez	68
Bp	30/ 8-3	89.042	av	1200	gr bl	1,11,7	Thunderey 59	Jonica 59	-	**10-16,5**	13	59	E Chaves	183
Kl	19/ 9-2	22.500	av	1400	gr gd	1,25,8	Amazonit 57,5	White Heart 59	-	**1-hls**	9	57,5	E Chaves	*30
Kl	10/ 10-1	25.000	av	1200	gr bl	1,16,8	Miss Twenty 56	Amazonit 57,5	-	**2-0,5**	7	57,5	E Chaves	*20

3 MIDNIGHT KISS — 57 — Oliver Wilson (55,5)

3, brun hp Myboycharlie-City Flower / Shamardal (Stutteri Hjortebo) — Livs: 2 1-0-0 26.500
TURKIS; brune; turkis Stald Shaker — 2021: Ej startet
Søren Jensen — *Formtal: 73* — 2020: 2 1-0-0 26.500

Kl	30/ 9-Kv			1100	gr gd			Tid: 1.08,1		**-**		57,5	M Robaldo	gdk
Kl	17/ 10-2	22.500	av	1400	gr gd	1,27,5	Midnight Ki 57,5	Venezuela 57,5	-	**1-1**	8	57,5	O Wilson	52
Kl	31/ 10-1	25.000	av	1200	gr bl	1,18,8	Miss Twenty 57,5	Fool'S Gold 57,5	73	**4-2,5**	7	57,5	O Wilson	*16

4 SMOOTH N ROYAL — 57 — Frederick Salvador

3, brun h Go Go Gadget-Veeb / Footstepsinthesand (Stutteri Thorskovgaard) — Livs: 1 1-0-0 22.500
ORANGE m. logo; sorte; orange hue Kenneth Hansen & Gitte Wolle — 2021: Ej startet
Ian Archer — *Formtal: 75* — 2020: 1 1-0-0 22.500

Kl	7/ 11-1	22.500	av	1300	gr bl	1,23,9	Smooth N Roya 59	Marshi 57,5	-	**1-5**	10	59	F Salvador	198

5 BRUNELLO — 57,5 — Rafael De Oliveira

3, brun hp Appel Au Maitre-Acqualina Beauty / Montjeu (Stutteri Hjortebo) — Livs: 4 1-1-1 180.617
Blå/hvidstrib, hvid ærme, blå/hvid hue Miga Horses A/S — 2021: Ej startet
Niels Petersen, DK — *Formtal: 80* — 2020: 4 1-1-1 180.617

Kl	6/ 9-5	22.500	av	1500	gr gd	1,32,6	Handyman Carl 59	Habla 57,5	-	**7-10**	10	57,5	J Johansen	84
Ap	22/ 9-1	40.000	av	1550	gr lt	1,32,1	Hitman 59	Brunello 57,5	-	**2-0,5**	3	57,5	O Wilson	38
Kl	17/ 10-3	125.000	av	1600	gr gd	1,40,1	Brunello 57,5	Hitman 59	-	**1-huv**	11	57,5	S Karlsson	294
Jæ	8/ 11-6	178.085	av	1730	dt gd	1,51,4	Palm Springs 59	War Hawk 59	79	**3-0,5**	12	57,5	S Karlsson	115

6 MISS TWENTY — 57,5 — Martin Rodriguez

3, fuks hp Appel Au Maitre-Stolga's Daughter / Academy Award (Stutteri Outback) — Livs: 6 2-0-0 59.498
ORANGE,sort V;orange;orange/sort Gunnar Ferdinand Og Gitte Friis — 2021: Ej startet
Bent Olsen — *Formtal: 69* — 2020: 6 2-0-0 59.498

Kl	26/ 9-1	22.500	av	1300	gr gd	1,21,8	Irongirl Ca 57,5	Loadline 59	-	**7-9,5**	9	57,5	M Robaldo	195
Kl	10/ 10-1	25.000	av	1200	gr bl	1,16,8	Miss Twenty 56	Amazonit 57,5	-	**1-0,5**	7	56	M Robaldo	173
Jæ	25/ 10-1	59.362	av	1200	dt gl	1,13,5	Herewegodandy 59	No Nay Naug 57,5	69	**5-12,5**	6	57,5	M Robaldo	190
Kl	31/ 10-1	25.000	av	1200	gr bl	1,18,8	Miss Twenty 57,5	Fool'S Gold 57,5	69	**1-1**	7	57,5	M Robaldo	60
Jæ	18/ 11-8	35.617	av	1200	dt bl	1,14,7	Fernandoo 57	No Nay Naug 57,5	70	**5-13**	6	53,5	C Hartsmar	112

7 WOULD HE — 57 — Per-Anders Gråberg

3, brun v Al Shemali-Zolitall / Balmont (Lone R Høgenhaug o Bettina Andersen) — Livs: 7 1-0-1 35.986
RØD,hvid figur;rød/hvid stribet;rød Lone Reimer Høgenhaug — 2021: Ej startet
Bettina Andersen — *Formtal: 67* — 2020: 7 1-0-1 35.986

Kl	6/ 9-4	150.000	av	1400	gr gd	1,24,6	My Jamil 57,5	Palm Springs 59	-	**6-10**	14	59	F Janetzky	431
Kl	10/ 10-1	25.000	av	1200	gr bl	1,16,8	Miss Twenty 56	Amazonit 57,5	-	**3-1**	7	59	O Wilson	51
Kl	17/ 10-3	125.000	av	1600	gr gd	1,40,1	Brunello 57,5	Hitman 59	-	**10-19,5**	11	S 59	J Landgren	257
Kl	31/ 10-1	25.000	av	1200	gr bl	1,18,8	Miss Twenty 57,5	Fool'S Gold 57,5	68	**5-3,5**	7	59	J Landgren	116
Jæ	18/ 11-8	35.617	av	1200	dt bl	1,14,7	Fernandoo 57	No Nay Naug 57,5	67	**4-10**	6	57	O Wilson	155

8 REVOLUTME (IRE) — S57,5 — Elione Chaves

3, sk. hp Fast Company-Saphira Silver / Verglas (Ire Irland) — Livs: 10 1-0-2 97.842
Blå m sølv stjerner ærmer; sølv hue Kirsten Grothe — 2021: 2 0-0-0 0
Bent Olsen — *Formtal: 78* — 2020: 8 1-0-2 97.842

Ir	10/ 9-3	132.249	h	1000	gr bl	1,02,9	Tammany Hal 56,5	Tar Heel 58,5	-	**5-7**	7	56	D Sheehy	75
Ir	21/ 9-5	48.491	h	1200	gr gd	1,17,6	Dreams Deli 53,5	Tar Heel 61,5	-	**3-2**	7	56	N Kane	110
Ir	18/ 10-4	528.996	av	1400	gr bl	1,31,6	Ecliptical 58,5	The Blue Pa 58,5	-	**16-m**	16	57	B Coen	999
Du	28/ 1-5	453.126	av	1600	aw lt	1,38,6	Soft Whisper 57	Mnasek 57	79	**7-m**	7	57	S Paiva	800
Du	11/ 2-3	181.250	av	1900	gr gd	1,56,1	Secret Protec 57	Areen 57	79	**8-m**	8	57	E Chaves	1000

DAGENS BLANKBUD I V5-SPILLET

V5
DAGENS BLANKBUD

1.afd:	13-6-2-7-1(9)
2.afd:	7-1-4 (6)
3.afd:	1 My Jamil
4.afd:	9-7-1-3-6-4-10-5-2-8-11
5.afd:	9-6 (2)

MY JAMIL
Antal starter/sejre i 2020: 3/5
Sejrsprocent i 2020: 60%

RYTTER: JACOB JOHANSEN
Antal starter/sejre i 2020: 174/29
Sejrsprocent i 2020: 13%

Statistikken er udtrukket 14/4, og medtager kun løb inden denne dato.
* Statistik gælder starter på danske baner og udenlandske starter m. dansk registrerede heste.

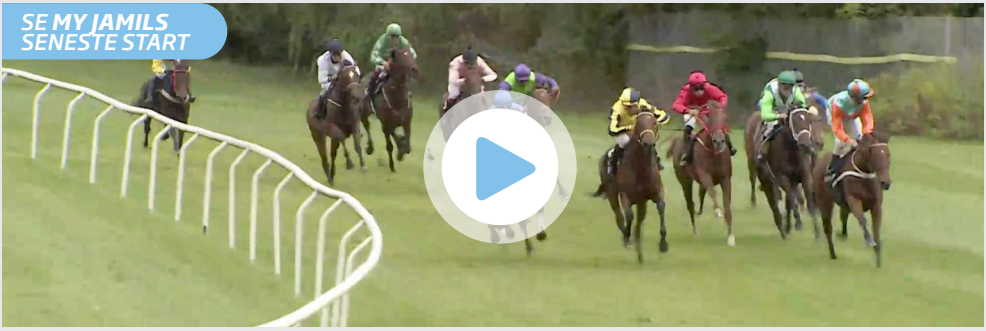

På den elektroniske udgave klikker du på billedet for at se videoen.

TIPS

1 My Jamil - 5 Brunello - 4 Smooth N' Royal - Outs: 8 Revolutme

En rigtig lækkerbisken dette 3-Års Drømmen, og det er ikke urealistisk at drømme om et topvæddeløb. **1 My Jamil** og **5 Brunello** er de højest rangerede heste i feltet, begge med 80 i handicap. De 1400 meter er helt klart til My Jamils fordel og derfor får Bettina Andersens hest førstevalget. Imponerede stort i fjor med tre sejre. Med søskende som Steinway og Garcon, så må man formode, at Brunello vil vise sit bedste over de længere distancer. Skal dog alle dage være et triobud på klassen. **4 Smooth N'Royal** var en let og imponerende vinder i debuten i november måned. Ian Archers hest skal nu op mod de bedste. Viste god fart og distancen bør passe fint. **8 Revolutme** har to starter i Dubai i bagagen. Begge gange var den irskfødte hoppe klart slået. Har dog fordel af to løb i kroppen, og med et tal på 78, så skal Bent Olsens-hest være interessant her. **3 Midnight Kiss** aflagde sin maidentitel i fjor. Skal forbedre sig nogle længder for at være sejrsaktuel her.

6

Kl. 14.50

V5-4

HANDICAP KLASSE 2

56.000 kr 28.000-14.000-6.720-4.480-2.800
For 3-årige og ældre heste klasse 2
Vægt: Aldersvægtreg. hcp 3-årige -19,0 kg ældre -13,0 kg

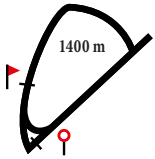

1 GOLD DEVISOR — S67 — Jacob Johansen

5, fuks v Center Divider-Cascina / Cadeaux Genereux (Stutteri Outback)
MBLÅ m.hvidt logo; røde langstr;hvid P. Wilson, L.Reimer, J.Jørgensen
Bettina Andersen

Livs: 30 4-7-1 206.447
2021: Ej startet
Formtal: 80 2020: 14 3-5-0 145.246

Kl	19/ 9-4	19.000	h3	1400	gr gd	1,22,8	Donatella 64	Gold Devisor 67	73	**2-0,5**	13	B 67	O Wilson	*38
Kl	10/ 10-4	27.000	h2	1400	gr bl	1,25,8	Gold Devisor 53	Dragons' Den 61	74	**1-1**	14	B 53	L Doran	90
Kl	17/ 10-4	19.000	h3	1600	gr gd	1,38,6	Tristan Tor 54,5	Gold Devisor 62	77	**2-kh**	9	B 62	J Johansen	38
Kl	31/ 10-3	19.000	h3	1400	gr bl	1,28,9	Gold Devisor 65	Donatella 60	77	**1-1,5**	9	B 65	O Wilson	*34
Kl	7/ 11-4	19.000	h3	1800	gr bl	1,57,0	Lord Of Elsin 53	Donatella 60	80	**4-5**	9	B 64	O Wilson	*36

2 INSPIRATOR (GB) — 63 — Francis Waweru

6, brun v Delegator-Bold Love / Bold Edge (Gb England)
RØD,blå stjerner;rød/blå;blå Maria Westman
Brian Wilson

Livs: 29 4-5-3 190.274
2021: Ej startet
Formtal: 76 2020: 8 1-1-1 45.179

Og	9/ 7-1	19.000	h3	1250	gr gd	1,11,3	Inspirator 66	Dress Circl 50,5	76	**1-1**	7	B 66	O Wilson	*22
Jæ	12/ 8-2	23.745	h3	1200	dt gd	1,12,6	Zamson Zaid 64	Across The Po 62	78	**6-18**	7	B 66	A Tapia Dalbark	99
Og	12/ 9-1	25.000	h2	1050	gr gd	0,58,5	Persona 59	Nom De Plume 65	78	**6-3,5**	7	B 64	O Wilson	40
Kl	10/ 10-2	19.000	h3	1200	gr bl	1,15,0	Royal Zem 57	Buy And Sell 66	77	**3-1,5**	9	S 66	L Doran	158
Kl	31/ 10-3	19.000	h3	1400	gr bl	1,28,9	Gold Devisor 65	Donatella 60	77	**8-12**	9	S 62	L Doran	103

3 ADMIRALTY LAW — 60 — Frederick Salvador

4, sk. v Appel Au Maitre-Silvertown / Academy Award (Stald Seaside)
LYSBLÅ-GRÅ tværstriber m. logo;rød Stald Seaside
Søren Jensen

Livs: 5 1-2-0 208.000
2021: Ej startet
Formtal: 73 2020: 3 0-1-0 8.000

Kl	09/ 19-5	150.000	av	1400	gr gd	1,27,4	Admiralty Law 59	Strada 57,5	-	**1-1**	8	59	M Martinez	*25
Kl	25/ 7-7	20.000	av	1800	gr gd	1,48,8	Fast Companio 59	Granello 59	76	**6-15**	7	S 59	M Rodriguez	37
Kl	9/ 8-5	100.000	av	1600	gr lt	1,30,6	Kasai 59	Great Basin 59	75	**9-11**	11	59	M Rodriguez	59
Kl	19/ 9-3	16.000	av	1400	gr gd	1,23,2	Widex 59	Admiralty L 59,5	73	**2-1**	7	59,5	O Wilson	*26
Ø	4/ 10-6	227.555	av	1370	gr gd	1,22,6	Kasai 59	Mountain 59	73	Struken -				

4 INA — 61 — Rafael De Oliveira

4, fuks hp Anjaal-Black Tornado / Pivotal (Stald Jupiter)
Sort,gul Hue Inge Mette Dejgaard
Inge Mette Dejgaard

Livs: 7 2-2-1 81.050
2021: Ej startet
Formtal: 74 2020: 4 0-1-1 24.800

Kl	09/ 19-8	22.500	av	1400	gr bl	1,32,2	Ina 57,5	Gimme Love 57	-	**1-hls**	4	57,5	R Oliveira	*20
Kl	11/ 5-3	125.000	av	1600	gr lt	1,35,2	Tassmania 59	Victoria Plac 59	73	**5-7**	14	59	R Oliveira	84
Kl	30/ 5-8	20.000	av	2200	gr gl	2,20,7	Malekha 57,5	The Maestro 57	73	**3-6,5**	7	57,5	R Oliveira	69
Kl	20/ 6-2	20.000	av	2200	gr gd	2,21,6	New Target 59	Ina 57,5	73	**2-1**	8	57,5	R Oliveira	95
Kl	9/ 8-5	100.000	av	1600	gr lt	1,30,6	Kasai 59	Great Basin 59	75	**8-9**	11	57,5	R Oliveira	*40

5 TIGER'S CARLRAS (gb) — 61 — Nicolaj Stott

4, brun hp Juniper Tree-Tigress Eleven / Academy Award (Zwicky Racing)
KONGEBLÅ m.hvidt logo; kongeblå Stald Ras
Rikke R. Bonde

Livs: 6 1-1-1 48.300
2021: Ej startet
Formtal: 74 2020: 5 1-0-1 37.050

Ap	26/ 4-1	13.000	av	2000	gr gd	2,04,5	Tiger'S Carlr 58	Emelie 52,5	-	**1-dl**	7	58	N Stott	33
Kl	11/ 5-3	125.000	av	1600	gr lt	1,35,2	Tassmania 59	Victoria Plac 59	72	**4-6**	14	59	N Stott	176
Kl	20/ 6-2	20.000	av	2200	gr gd	2,21,6	New Target 59	Ina 57,5	74	**3-1,5**	8	57,5	N Stott	52
Kl	18/ 7-3	25.000	av	2200	gr gd	2,20,1	Honour Code 59	The Maestro 59	74	**5-6**	11	57,5	N Stott	76
Kl	9/ 8-8	50.000	av	2400	gr lt	2,32,4	My Little S 57,5	Shallow 59	74	**8-11,5**	10	57,5	N Stott	37

6 ACAPELLO (IRE) — B64 — Andreas Tapia Dalbark

4, brun v Cappella Sansevero-Maya De La Luz / Selkirk (Ire Irland)
LIMEGRØN; lilla; lilla Stald Ktas
Bent Olsen

Livs: 15 2-2-4 201.457
2021: Ej startet
Formtal: 77 2020: 8 1-2-1 95.069

Ø	27/ 6-6	128.775	av	1600	gr gd	1,39,1	Nordic 59	Royal Ambitio 59	78	**8-5**	11	S 59	R Oliveira	119
Gø	26/ 7-2	29.681	av	1600	gr gd	1,36,7	My Motivate 56,5	Drogheda 58,5	77	**4-5**	6	58	R Oliveira	90
Ø	23/ 8-3	64.227	av	1600	gr gd	1,40,3	Face Of Energ 59	Chineses Empe 59	76	**3-2**	8	B 59	E Chaves	160
Kl	6/ 9-2	35.000	h2	1400	gr gd	1,23,4	Nokengang 64	Acapello 62,5	78	**2-5**	6	B 62,5	E Chaves	39
Kl	10/ 10-4	27.000	h2	1400	gr bl	1,25,8	Gold Devisor 53	Dragons' Den 61	78	**14-15**	14	B 59	A Nilsson-Lindah	179

7 NEVER GONE (IRE) — 63 — Elione Chaves

4, brun v No Nay Never-Echoes of My Mind / Fastnet Rock (Ire Irland)
BOURGOGNE gul isætning; bourgogne/gul Lone Kaj-Nielsen
Bent Olsen

Livs: 7 1-2-2 48.240
2021: Ej startet
Formtal: 76 2020: 7 1-2-2 48.240

Kl	25/ 7-4	16.000	av	1400	gr gd	1,22,6	Never Gone 57	Great Basin 57	74	**1-0,5**	8	57	E Chaves	*26
Kl	6/ 9-1	25.000	av	1200	gr gd	1,12,1	Sena 57,5	Strada 57,5	74	**3-1,5**	9	59	E Chaves	33
Ap	22/ 9-5	23.500	h2	2120	gr lt	2,13,7	Søren Brun 62	Cornelia 60	74	**3-4**	9	57,5	R Oliveira	58
Kl	31/ 10-3	19.000	h3	1400	gr bl	1,28,9	Gold Devisor 65	Donatella 60	74	**4-3,5**	9	61	E Chaves	43
Kl	7/ 11-7	16.000	av	1300	gr bl	1,22,4	Lost Empire 59,5	Never Gone 59,5	74	**2-0,75**	8	59,5	M Robaldo	56

8 SENA (GB) — 55 — Natasha Archer (59)

4, brun hp Dutch Art-Vallado / Clodovil (Gb England)
SORT/HVID halved; sort/hvid; sort/hvi Brian Wilson M.FI.
Brian Wilson

Livs: 15 2-3-0 74.774
2021: Ej startet
Formtal: 72 2020: 12 2-3-0 74.774

Kl	6/ 9-1	25.000	av	1200	gr gd	1,12,1	Sena 57,5	Strada 57,5	70	**1-1,5**	9	57,5	J Johansen	98
Og	12/ 9-1	25.000	h2	1050	gr gd	0,58,5	Persona 59	Nom De Plume 65	75	**5-2,5**	7	52	L Doran	53
Jæ	27/ 9-9	23.745	h2	1200	dt gd	1,11,8	Prevent 65	Freemanip 66	75	**5-m**	5	55	L Doran	104
Kl	10/ 10-2	19.000	h3	1200	gr bl	1,15,0	Royal Zem 57	Buy And Sell 66	74	**5-3**	9	61,5	M Lund Johansen	181
Kl	31/ 10-3	19.000	h3	1400	gr bl	1,28,9	Gold Devisor 65	Donatella 60	73	**5-4,5**	9	56	M Lund Johansen	145

9 MONEYTALKS (SWE) B57 Per-Anders Gråberg

5, fuks v Eishin Dunkirk-Heart Risk / Lion Heart (Swe Sverige) Livs: 25 1-5-4 243.092
HVID,grønt bomærke;hvid;hvid Fortunen,Renejendom,Mears,Milan,Thomas 2021: Ej startet
Bettina Andersen *Formtal: 70* 2020: 9 0-2-2 50.708

Ap	13/ 6-2	30.000	h2	1550	gr	lt	1.29,6	Mr Gunpowder 60	King'S Son 60	72	**3-2,5**	9	B 57	N Stott	100
Kl	26/ 6-2	19.000	h3	1200	gr	gd	1.11,0	Warp Core 58	Negroamaro 67	73	**5-2**	9	B 62	N Stott	82
Kl	11/ 7-4	19.000	h3	1400	gr	gl	1.24,7	Pearly Ghost 59	Moneytalks 65	72	**2-1,5**	10	B 65	O Wilson	*50
Kl	22/ 8-3	19.000	h3	1400	gr	gd	1.23,7	Pearly Ghost 61	Nokengang 65	72	**9-10**	9	B 60	J Johansen	50
Kl	6/ 9-2	35.000	h2	1400	gr	gd	1.23,4	Nokengang 64	Acapello 62,5	71	**5-9**	6	B 57	P Gråberg	49

10 SCREWBOX CARLRAS 63 Liam Doran (66)

7, brun v Air Chief Marshal-Marigold / Cajun Cadet (Stutteri Hjortebo) Livs: 46 5-9-5 519.540
RØD,hvide stjerner;rød Helle Christensen & Thea Hildebrandt 2021: Ej startet
Helle Christensen *Formtal: 79* 2020: 16 2-2-2 127.588

Kl	6/ 9-8	60.000	h3	1600	gr	gd	1.37,8	Jesse The Bod 54	Dragons' Den 64	77	**7-4**	14	65	E Pedroza	94
Ø	4/ 10-5	26.986	h2	1170	gr	gd	1.11,9	Screwbox Carl 53	Irish Prose 58,5	77	**1-hvd**	8	53	N Holm	220
Kl	10/ 10-4	27.000	h2	1400	gr	bl	1.25,8	Gold Devisor 53	Dragons' Den 61	80	**3-3**	14	59	M Holmberg	76
Kl	31/ 10-2	35.000	h	1200	gr	bl	1.16,0	Nokengang 57	Martini 56	80	**4-2**	7	53	A Nilsson-Lindah	71
Ø	11/ 11-2	13.493	h2	1100	dt	gd	1.08,0	Ikc Fiction 61	Madi Banja 65	80	**6-4,5**	6	56	N Holm	152

11 STRADA 59 Marcos Robaldo

4, brun hp Go Go Gadget-Strapina / Stravinsky (Stutteri Thorskovgaard) Livs: 12 1-4-3 165.560
RØD; sorte ærmer; sort hue Claus Kamstrup 2021: Ej startet
Birgitte Nielsen *Formtal: 72* 2020: 7 0-2-3 49.260

Kl	9/ 8-4	20.000	h3	1400	gr	lt	1.23,6	Mont Rose 55	Noble Questio 55	73	**5-3,5**	8	61	C Lopez	42
Ap	27/ 8-3	15.000	h3	1550	gr	gd	1.33,5	Laudate Domin 58	Fair And Squa 55	72	**3-0,75**	5	57	L Lindbjerg	45
Kl	6/ 9-1	25.000	av	1200	gr	gd	1.12,1	Sena 57,5	Strada 57,5	73	**2-1,5**	9	57,5	M Robaldo	85
Ø	4/ 10-6	227.555	av	1370	gr	gd	1.22,6	Kasai 59	Mountain 59	73	**7-9,5**	10	57,5	M Martinez	143
Ap	14/ 11-2	15.000	h3	1550	gr	bl	1.36,5	Green Backspi 62	Fair And Squa 59	73	**3-9,5**	6	60	N Stott	44

TIPS

9 Moneytalks - 7 Never Gone - 1 Gold Devisor - Outs: 3 Admiralty Law

Et helt åbent opgør venter spillerne i V5-4. Der anbefales bred gardering, da deltagerne er meget svære at skille ad. **9 Moneytalks** blev lettet fire kilo i fjor. Gik flere gode løb og kommer givet velforberedt til årsdebuten. Distancen passer fint og løser det sig fra boks 9, så er det mit vinderbud. **7 Never Gone** løb med frem hver gang i fjor. Har før vundet på de 1400 meter, og bør være et solidt triobud. **1 Gold Devisor** var outstanding i fjor med tre sejre. Skal nu ud at forsvare et tal på 80. Er formentlig mere et triobud end et vinderbud. **3 Admiralty Law** fik spoleret det mest af treårssæsonen grundet skader. Står i et behageligt handicap og er den tilbage i gamle skik, så bliver den farlig for alle her. **6 Acapello** er også en hurtig herre, som gjorde det pænt i fjor. Jagter en trioplacering trods 64 kilo på ryggen. **4 Ina** har været i top tre i fem ud af karrierens syv starter. Har dog ikke startet siden august måned, og kan mangle den sidste luft.

7

Kl. 15.15

V5-5

MAIDENLØB

32.000 kr 16.000-8.000-3.840-2.560-1.600
For 3-årige og ældre heste, der ikke har vundet løb.
Vægt: 3-årige 58 kg, ældre 64 kg.

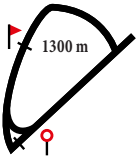

1 LADY JANE — 56,5 — Martin Rodriguez

3, brun hp Royal Experiment-Mutalaba / Aqlaam (Gunnar Ferdinand og Gitte Friis)
ORANGE,sort V;orange;orange/sort Gunnar Ferdinand Og Gitte Friis
Bent Olsen

Livs: 2 0-0-0 1.781
2021: Ej startet
Formtal: 2020: 2 0-0-0 1.781

Kl	7/ 11-1	22.500	av	1300	gr	bl	1.23,9	Smooth N Roya 59	Marshi 57,5	-	**8-m**	10	57,5	M Robaldo	122
Jæ	25/ 11-5	29.861	av	1200	dt	gd	1.15,4	Khatun 57,5	Black Power 59	-	**6-m**	6	57,5	A Tapia Dalbark	195

2 DRESS CIRCLE (GB) — 62,5 — Rafael De Oliveira

4, brun hp Showcasing-Minnaloushe / Lawman (Gb England)
GRØN; rød hue Stald Søholm
Inge Mette Dejgaard

Livs: 10 0-1-1 22.600
2021: Ej startet
Formtal: *65* 2020: 8 0-1-1 22.600

Ap	1/ 8-2	13.000	h4	1550	gr	gd	1.30,7	Legial 59	Sapper 68	66	**7-11,5**	8	61	J Johansen	44
Placerad 6:a															
Og	12/ 9-1	25.000	h2	1050	gr	gd	0.58,5	Persona 59	Nom De Plume 65	66	**3-1**	7	50	C Hartsmar	111
Ap	22/ 9-2	15.000	h3	1550	gr	lt	1.30,7	Fair And Squa 60	Hongkong Yob 58	67	**5-2**	9	56	J Johansen	69
Kl	10/ 10-2	19.000	h3	1200	gr	bl	1.15,0	Royal Zem 57	Buy And Sell 66	67	**4-3**	9	58,5	J Johansen	105
Kl	7/ 11-7	16.000	av	1300	gr	bl	1.22,4	Lost Empire 59,5	Never Gone 59,5	66	**4-9**	8	54	C Hartsmar	109

3 FOOL'S GOLD — 57 — Frederick Salvador (56,5)

3, fuks hp Al Shemali-Fool Too Cool / One Cool Cat (Tanja Moberg & Ian Archer)
SORT m.sølv logo; sølv armringe; sølv Tanja & Casper Moberg, Ian Archer
Ian Archer

Livs: 7 0-4-2 61.150
2021: Ej startet
Formtal: *67* 2020: 7 0-4-2 61.150

Kl	18/ 7-1	25.000	av	1200	gr	gd	1.13,4	Absolut Gol 55,5	Fool'S Gold 57	-	**2-hls**	7	57	N Stott	38
Ap	1/ 8-1	19.000	av	1400	gr	gd	1.23,8	København 59	Fool'S Gold 57,5	-	**2-0,5**	4	57,5	N Stott	*15
Ap	22/ 9-1	40.000	av	1550	gr	lt	1.32,1	Hitman 59	Brunello 57,5	-	**3-9,5**	3	57,5	R Oliveira	35
Kl	31/ 10-1	25.000	av	1200	gr	bl	1.18,8	Miss Twenty 57,5	Fool'S Gold 57,5	66	**2-1**	7	B 57,5	F Salvador	80
Ap	14/ 11-1	42.000	av	1550	gr	bl	1.37,2	Brignoles 59	Arthur 59	68	**7-m**	7	B 57,5	I Archer	93

4 KING JAMES — 64 — Sam Jukes

4, brun v Born To Sea-Annaboda / Duke Of Marmalade (Joca Stable)
CERISE,blå seler;cerise;blå Mme Fernande & Stnovi
Søren Jensen

Livs: 1 0-0-0 0
2021: Ej startet
Formtal: 2020: 1 0-0-0 0

Kl	30/ 5-3	16.000	av	1400	gr	gl	1.23,8	Geepower 59	Sena 57,5	-	**6-8,5**	7	B 59	O Wilson	37

5 TEARS IN HEAVEN — 57 — Andreas Tapia Dalbark (56,5)

3, fuks hp Al Shemali-Tears Go By / Alhaarth (Berner Olsen)
BLÅ;grå;blå Stald Spitco
Bent Olsen

Livs: 2 0-0-0 0
2021: Ej startet
Formtal: 2020: 2 0-0-0 0

Kl	6/ 9-4	150.000	av	1400	gr	gd	1.24,6	My Jamil 57,5	Palm Springs 59	-	**8-13**	14	57,5	J Lokorian	882
Kl	26/ 9-3	300.000	av	1400	gr	gd	1.25,2	My Jamil 57,5	Habla 57,5	-	**10-15,5**	12	57,5	M Martinez	444

6 MIRA ESTRELLA (GB) — 56,5 — Shane Karlsson

3, brun hp Mukhadram-Kadoma / Danehill Dancer (Gb England)
RØD,guld firkløv;rø-guld lgdr;rød-guld Hope And Glory
Jessica Long, Sverige

Livs: 1 0-0-0 2.968
2021: Ej startet
Formtal: 2020: 1 0-0-0 2.968

Jæ	26/ 8-Kv			0800	dt	gd			Tid: 52,1		-		57,5	O Wilson	gdk
Jæ	9/ 9-5	29.681	av	1200	dt	gd	1.14,8	Miss Tirol 57,5	Chatarina 57,5	-	**5-9**	7	57,5	S Karlsson	170

7 NATURE LOVER (GB) — 62,5 — Jacob Johansen

4, brun hp Raven's Pass-Everglades / Teofilo (Gb England)
GRØN; hvide ærmer; grøn Lone Og Jens Westh
Flemming Poulsen

Livs: 2 0-0-0 0
2021: Ej startet
Formtal: 2020: 2 0-0-0 0

GB	11/ 7-3	56.809	av	1600	gr	gd	1.37,3	Stunning Beau 56	Declaring Lov 56	-	**6-7**	15	56	K Stott	280
GB	3/ 9-6	32.949	av	1600	aw	st	1.38,4	Shamaroon 59,5	Taqareer 59,5	-	**Ut--**	7	57	C Shepherd	21
Avstannades p g a näsblod														

8 SNOWQUEEN TORKDAHL (SWE) — 56,5 — Elione Chaves

3, fuks hp Night Of Thunder-Haalan / Sir Percy (Swe Sverige)
KONGEBLÅ og turkis; kongeblå; turkis Ole Torkdahl
Bent Olsen

Livs: Ej startet.
2021: Ej startet
Formtal: 2020: Ej startet

Kl	6/ 9-5	22.500	av	1500	gr	gd	1.32,6	Handyman Carl 59	Habla 57,5	-	Slettet (Sore Shins)			-

9 **HABLA** **56,5** **Marcos Robaldo**

3, brun hp Juniper Tree-Edge Of Eternity / Academy Award (York Stutteri & C. Cordrey) Livs: 7 0-2-2 203.708

GRØN m. hvidt V; lysegrønne; grøn Havemanns 2021: Ej startet

Niels Petersen, DK *Formtal: 77* 2020: 7 0-2-2 203.708

Kl	6/ 9-5	22.500	av	1500	gr	gd	1.32,6	Handyman Carl 59	Habla 57,5	-	**2-hls**	10	B 57,5	O Wilson	*34
Kl	26/ 9-3	300.000	av	1400	gr	gd	1.25,2	My Jamil 57,5	Habla 57,5	-	**2-1,5**	12	57,5	O Wilson	61
Kl	17/ 10-3	125.000	av	1600	gr	gd	1.40,1	Brunello 57,5	Hitman 59	-	**3-huv**	11	57,5	O Wilson	56
Jæ	8/ 11-6	178.085	av	1730	dt	gd	1.51,4	Palm Springs 59	War Hawk 59	78	**10-14,5**	12	57,5	O Wilson	78
Ap	14/ 11-1	42.000	av	1550	gr	bl	1.37,2	Brignoles 59	Arthur 59	78	**4-13,5**	7	57,5	O Wilson	*17

April

Søndag	18.	kl. 13.00	Ligafinaler	Odense
Mandag	19.	kl. 17.00	Mandagstrav	Skive
Torsdag	22.	kl. 17.00	Aprilpokalen - Hesteejerpokalen	Nykøbing
Fredag	23.	kl. 15.45	FREDAGSTRAV med fælles skandinavisk spil // NORD LIVE	Aalborg
Lørdag	24.	kl. 11.00	Amatørdag	Odense
Lørdag	24.	kl. 12.55	BornFiber, Bornholms Brand & Inhouse Golden League GL2	Bornholms
Søndag	25.	kl. 13.00	Trænernes Dag	Aarhus
Mandag	26.	kl. 17.00	Mandagstrav	Skive
Torsdag	29.	kl. 17.00	Billund Travklubs Vandrepokal	Billund
Fredag	30.	kl. 15.45	Fredagstrav	Charlottenlund

TIPS ***9 Habla - 6 Mira Estrella - 2 Dress Circle - Outs: 7 Nature Lover***

Niels Petersen-trænede **9 Habla** har lige umiddelbart fået et godt tilbud her i V5-finalen. Var med fremme i flere af de større toårsløb i fjor, og står med et handicaptal på 77 som storfavorit i løbet. De 1300 meter kan dog være lige det korteste, og vel det, der evt. kan fælde favoritten. Værste modstander kan være engelskfødte **6 Mira Estrella**. Hoppen debuterede i september måned i fjor, hvor den var femte i et meget velbesat maidenløb. Viste omkring 71-72 i handicap, og med lidt udvikling hen over vinteren, så kan Jessica Longs hest være sejrsaktuel her. **2 Dress Circle** debuterer i nyt regi. Fireåringen viste god fart i fjor, og er den mest rutinerede hest i feltet. Bør række til en tredje-fjerdeplads her. **7 Nature Lover** gik rigtig godt i debuten, men fik næseblod i anden start. Får pæne ord med på vejen af sin træner, og bliver min outsider her. **3 Fool's Gold** gør sit bedste hver gang, og gik flere pæne løb i fjor. Løber med triochance sammen med **4 King James**, som nu kommer i regi Søren Jensen.

corona | covid-19

Forebyg smitte som deltager ved større arrangementer

Overvej din deltagelse

Ældre, svækkede og personer med kronisk sygdom bør nøje overveje deres deltagelse i offentlige arrangementer mv.

Begræns fysisk kontakt

Undgå håndtryk, kindkys og kram.

Udvis god hosteetikette

Nys eller host ikke på andre. Brug engangslommetørklæde. Om nødvendigt ærmet ved albuebøjningen.

Bliv hjemme ved sygdom

Oplever du sygdomssymptomer, bør du bliver hjemme, så du ikke udsætter andre for smittefare.

Vask hænder

Hyppig og grundig håndvask. Brug håndsprit/vådservietter

Kilde: Sundhedsstyrelsen

POLITI

SUNDHEDSSTYRELSEN

Trafik-, Bygge- og Boligstyrelsen
Danish Transport, Construction and Housing Authority

Miljø- og Fødevareministeriet
Fødevarestyrelsen

ERHVERVSSTYRELSEN

UDENRIGS MINISTERIET

FORSVARSMINISTERIET

BEREDSKABS STYRELSEN

Find information på coronasmitte.dk