Fast Track-program

V4 V5

Grundlagt 1919

Klampenborg Galopbane

SPRING RACING

Lørdag 22. maj. Første løb kl. 12.45

Official beer & beverage partner

TUBORG

VELKOMMEN

Af Carsten Baagøe Schou

Efter en Himmelfarts-weekend med løbspause på Klampenborg, er vi tilbage med et 7-løbs program. Løbsdagen ligger op ad den første store dag i Sverige, Pramms-dagen på Jägersro og Pinsedags Jyllandsløbsdag i Århus, hvor provinsgaloppen afholder deres største dag i sæsonen. Samtidig afvikler vi den første del af sæsonens absolut største dag næste lørdag d. 29. maj, med såvel Scandinavian Open, Golden Mile og Dansk 2000 Guineas på programmet.

Løbsdagen byder på det første af sæsonens 2 nye løb for 3-årige og ældre hopper. Vi føler at vores ældre hopper har manglet muligheder, hvor de ikke har skulle møde hingstene og forsøger derfor med de løb kun for hopper. Løbet har tiltrukket 7 deltagere, som holder et højt gennemsnitsniveau. Klampenborgs vel bedste ældre hoppe på de kortere distancer, Tante Tove, gør sin årsdebut, hvor hun skal give vægt til resten af feltet. Blandt modstanderne er 3-årige Revolutme, som har vist fin form med nogle af årgangens formodet stærkeste heste, og det er spændende at se de 3-årige mod ældre tidligt på sæsonen, så vi får en indikation af styrken på årets 3-årskuld.

Dagen byder også amatørerne velkommen tilbage. Covid-19-restriktionerne medfører, at vi ikke kan afholde rene amatørløb, da kravene er, at der minimum skal deltage en ikke amatør. Således er det nu muligt at gennemføre Lærlinge/amatør-løb, så længe der er deltagelse af en lærling. Restriktionen har desværre medført, at næste uges planlagte Dansk Mesterskab for Amatørryttere, har måtte laves om til et Lærlinge/amatørhandicap. Men vi har under alle omstændigheder amatørerne tilbage i sadlen, og vi håber at restriktionerne er ophævede når vi når mærkeløbene for amatørerne i efteråret.

På løbsdagen d. 8. maj fik vi kåret årets første klassiske vinder i Skandinavien. Bent Olsen-trænede Marshi besejrede staldveninden My Vision og favoritten My Jamil. Marshi er ejet af SVD A/S. Bag SVD A/S står en af sportens nye, satsende hesteejere, Frank Hansen, som ikke skulle vente længe på sin første klassiske triumf. Vi ser frem til at følge Marshi videre i sæsonen.

Tante Tove

Marshi

Vi ser så smålt lidt reducerede restriktioner vedrørende Covid-19, men den markant reducerede oplevelse, som det er at gå til væddeløb og være låst til én plads og ikke kunne udvise sædvanligt højt humør gør, at vi fortsat må afvente sommeren og formodentlig snarere sensommeren, før vi igen får rigtig stemning på anlægget. Indtil da håber vi at publikum, som har fundet vej til Klampenborg Galopbane, trods alt vil nyde væddeløbsoplevelsen.

KONTAKT

Grundlagt 1910
Klampenborg Galopbane

Klampenborgvej 52
2930 Klampenborg
Tlf. +45 8881 1210

info@galopbane.dk
www.galopbane.dk

DAGENS TIDER

12.45	1. løb - V4-1
13.10	2. løb
13.35	3. løb - V5-1
14.00	4. løb
14.25	5. løb
14.50	6. løb
15.15	7. løb

ARQANA

BREEZE UP

26 & 28 May

Hosted by GOFFS in Doncaster

DONCASTER

DEAUVILLE

© Z. Lund

See you in Doncaster

Only the place and date change!

Starlight pedigrees by the best international stallions

CONTACT :
info@arqana.com - +33 (0)2 31 81 81 00

www.arqana.com

I CATALOGUE ONLINE

PRESS RELEASE

Monday 26 April 2021

©Zuzanna Lupa

ARQANA Breeze Up Sale to take place on May 26-28 at Doncaster

The market leading ARQANA Breeze Up Sale will be held at the Goffs UK Sales Complex in **Doncaster** at the end of May. **Initially scheduled to take place at Deauville on May 13-14, the Breeze-Ups will take place at the Racecourse on Wednesday, May 26 from midday, with the lots going through the ring on Friday, May 28 at 11am.**

With more than 80% of the juveniles catalogued being currently based in Ireland, this decision was taken following discussions with vendors in view to facilitating their travel due to the current health restrictions, which would mean that they would have had to have undergone strict quarantine in a hotel if they had travelled to France.

With constraints also being applied in other countries, bidding will also be possible by telephone or online at www.goffsonline.com for buyers who are unable to be present in person.

Following on from last year, the sale will take place in Doncaster under the same Goffs UK Conditions of Sale.

ARQANA President Eric Hoyeau commented, *"First of all, we would like to acknowledge the flexibility and understanding of all our vendors in this situation. We were looking forward to a return of the Breeze Up to Deauville but in the current context and after having looked at all the possible solutions, the organisation of the sale at Doncaster will be much simpler for a large majority of them. We would also like to thank Goffs, whose entire UK team has adapted to accommodate our sale. As with last year, we will do everything possible to welcome everyone in the best possible conditions. We will also continue to offer many opportunities for buyers to bid who could not make the trip. The entire ARQANA team remains at the disposal of both buyers and vendors to answer any questions and to help with their organisation."*

Since 2018, the ARQANA Breeze Up Sale – the European market leader in this sector – has produced more Group 1 winners and as many Group winners than all the other European Breeze-Up Sales combined.

The 2021 catalogue offers a selection of two-year-olds by the best international stallions, including American Pharoah, Camelot, Dark Angel, Distorted Humor, Dubawi, Exceed and Excel, Invincible Spirit, Into Mischief, Kingman, Kitten's Joy, Kodiac, Lope de Vega, Medaglia d'Oro, Mehmas, More Than Ready, Night Of Thunder, No Nay Never, Nyquist, Sea The Stars, Shamardal, Showcasing, Siyouni, Speighstown, War Front, Wootton Bassett etc.

ARQANA
info@arqana.com
+33 (0)2 31 81 81 00

iKEYVET
MOBIL HESTEKLINIK

Stillingen i iKeyVet Trænerchampionat 2021

Nr	Træner	St	1	2	3	Totalsum	Sejr %	Plads %	Pr st
1	Bent Olsen	37	5	5	4	388.010	13,5	37,8	10.487
2	Brian Wilson	16	2	6	1	169.540	12,5	56,3	10.596
3	Søren Jensen	16	1	1	0	131.740	6,3	12,5	8.234
4	Bettina Andersen	13	2	0	5	113.320	15,4	53,8	8.717
5	Cathrine Erichsen	1	1	0	0	110.000	100	100	110.000
6	Niels Petersen	8	1	3	0	102.600	16,7	50	15.167
7	Nina Lindberg Lensvik	3	2	0	0	80.000	66,7	66,7	26.667
8	Jessica Long	8	2	0	1	59.440	25	37,5	7.430
9	Flemming Velin	6	0	2	1	54.000	0	50	9.000
10	Inge Mette Dejgaard	8	2	0	2	52.680	25	50	6.585

dansk hesteforsikring

Stillingen i Dansk Hesteforsikring Jockeychampionat 2021

Nr	Jockey	St	1	2	3	Præmiesum	Sejr %	Plads %	Pr st
1	Per-Anders Gråberg	17	5	3	2	346.320	29,4	58,8	20.372
2	Elione Chaves	22	3	4	4	262.460	13,6	50	11.930
3	Rafael De Oliveira	10	3	1	1	74.900	30	50	7.490
4	Cornelia Hartsmar	7	2	2	0	106.750	28,6	57,1	15.250
5	Shane Karlsson	11	2	0	2	72.440	18,2	36,4	6.585
6	Oliver Wilson	13	1	6	0	137.200	7,7	53,8	10.554
7	Natasha Archer, l	6	1	2	0	41.000	16,7	50	6.833
8	Jacob Johansen	16	1	1	5	125.780	6,3	43,8	7.861
9	Andreas Tapia Dalbark	12	1	1	0	38.800	8,3	16,7	3.233
10	Liam Doran, l	10	1	0	2	21.260	10	30	2.126

Stillingen i Opdrætterchampionat 2021

Nr	Opdrætter	St	1	2	3	Præmiesum	Sejr %	Plads %	Pr st
1	Stutteri Hjortebo	20	4	1	0	201.000	20	25	10.050
2	Zwicky Racing, Filip Zwicky Agency ApS	2	0	2	0	60.000	0	100	30.000
3	Berner Olsen	10	1	0	2	56.800	10	30	5.680
4	June & Mogens Worre-Jensen	6	0	4	0	54.500	0	66,7	9.083
5	Stutteri Stork	3	0	1	2	53.640	0	100	17.880
6	Stengaarden I/S	5	2	0	1	36.000	40	60	7.200
7	Stutteri Outback	7	0	1	1	35.000	0	28,6	5.000
8	Stutteri Thorskovgaard	5	1	0	1	28.840	20	40	5.768
9	Stald Jupiter	3	1	0	0	28.000	33,3	33,3	9.333
10	York Stutteri & C. Cordrey	2	0	1	0	26.000	0	50	13.000

Retningslinjer for aktive ved afvikling af galopløb på Klampenborg Galopbane
Guidelines for participants on racedays at Klampenborg Galopbane

Alle retningslinjer fra Sundhedsmyndighederne skal overholdes. Er du syg, så bliv hjemme. Vask hænder i sæbe, host/nys i ærmet. Undgå at røre øjne, næse og mund. Husk at holde afstand og pas på hinanden.
All guidelines from the Health Authorities must be observed. If you are sick, stay at home. Wash hands using soap, cough / sneeze in the sleeve. Avoid touching your eyes, nose and mouth. Remember to keep your distance and take care of each other.

Aktive akkrediterede personer må maksimalt opholde sig 50 personer samlet.

Accredited persons may be in groups of a maximum of 50 persons in total.

- Indgange er bemandet med vagter, så kun akkrediterede personer får adgang. Adgang kan kun ske via hovedindgangen eller "Drive in".
  All entrances will be staffed by security making sure only accredited persons will have access. All access must be thru the main entrance or "Drive in".

- Adgang til området er kun for følgende personer med startheste på dagen:

  Jockeys som skal ride på dagen

  Trænere med startheste på dagen

  Trækkere, som er akkrediteret af deres trænere iht. restriktioner for antal trækkere

  Chauffører, som er akkrediteret af deres trænere og har kørt heste til løb. Chauffører skal køre hestetransporter til banens parkeringsplads på den anden side af Klampenborgvej efter at have lastet hest(e) af, hvor chaufføren afventer at hesten(e) er klar til afhentning. Chauffører må ikke komme ind på selve baneanlægget / publikumsområdet

  OBS: Navneliste kontrolleres, og uvedkommende afvises.

- *Entrance to the area is only permitted for the following persons with runners:*

  Jockeys riding on the day

  Trainers with runners on the day

  Grooms, accredited the trainer according to groom restrictions

  Drivers, accredited by the trainer, driving horses to the Raceday. The driver must drive the vehicles to the Parking lot on the other side of Klampenborgvej after dropping of the horse(s), where the drive must await the horse(s) being ready to leave. The drivers are not allowed to enter the racecourse or the Public area.

  NOTE: Names will be checked and all unauthorized persons will be rejected entrance

Restriktioner for antal trækkere:
1 trækker pr. hest
1 groom pr. horse.

- De startende heste skal anbringes i de anviste bokse.
  The starting horses must be placed in the designated boxes.
- Aktive kan ikke købe mad og drikke på løbsdagen. Aktive kan under løbene opholde sig på 1. sal i paddocktribunen, hvor der vil være drikkevarer til rådighed.
  Participants are not allowed to buy food and drinks on raceday. Participants can stay on first floor in paddocktribunen during the raceday. Beverage will be available.
- Øvrige bygninger og vægten er lukket.
  Other locations and the weight are closed.

- **Øvrige bygninger, områder og vægten vil være lukket på dagen. Toiletter ved hovedindgangen anvendes (ved siden af Vægten). Vær opmærksom på at publikumsarealet vil være opdelt, da der vil være gæster i Den Kongelige Tribunerestaurant. De aktive på ikke opholde sig i det afmærkede område. Trækkere må krydse området efter at have sluppet hest til afcantring**
- ***Other buildings, outside areas and the weight will be closed on the Raceday. Toilets by the main entrance can be used (beside the Weight). Please notice that the public area will be , as there will be guests in "Den Kongelige Tribunerestaurant". Trainers and staff are not allowed to stay in the designated areas. Staff are allowed to pass thru the public areas after leading horses to the track.***

Covid-19 restriktioner ved besøg i Den Kongelige Restaurant

På lørdag åbner vi dørene op til årets 4. løbsdag på Klampenborg Galopbane.
Her har vi mulighed for at byde gæster velkommen på banen både på udendørspladser ved Den Kongelige Restaurant og indendørsbord. For at få adgang skal du købe en entrébillet:
https://www.ticketmaster.dk/event/spring-racing-billetter/492595

Alle pladser er siddepladser.

Der vil være en madvogn, som sørger for at der kan købes forplejning ligesom baren i Den Kongelige vil have åben for alle de skønne drikkevarer, som hører sig til. Alle gæster som har købt billet, vil blive allokeret et bord på de udendørs pladser, hvor der er godt udsyn til målstregen.
I restauranten vil der også være åbent for spil, så man kan nyde den ekstra spænding. For at få adgang, gælder det, at du skal fremvise et gyldigt coronapas samt bære mundbind, når man ikke sidder på sin plads (I restauranten eller på de udendørspladser).

Derudover skal flg. regler skal overholdes ved dit besøg i Den Kongelige Restaurant uanset om du sidder indendørs eller udendørs og som publikum:

- Fremvisning af gyldigt coronapas. Læs mere: https://coronasmitte.dk/raad-og-regler/coronapas
- Det er et krav at bære mundbind, når man står op – for eksempel på vej ind, når man bestiller mad og drikke eller på vej på toilettet.
- Du kan KUN betale med KORT på dagen
- Oplever du symptomer eller bliver testet positiv efterfølgende, så kontakt Den Kongelige Restaurant på tlf. 88 81 12 10
- Planlæg din transport i god tid, når du skal besøge os og undgå større forsamlinger.
- Hold fokus på håndhygiejne og benyt venligst opsat sprit jævnligt. Undgå så vidt muligt at røre dig selv i ansigtet.
- Undgå kram, highfives og anden tæt kropsligt kontakt.
- Vær opmærksom på, at du/I ikke må blande dig/jer med andre grupper. Borde og stole må ikke flyttes, da de er opsat efter COVID-19-retningslinjer.
- Orienter dig ved ankomst om toiletter og åbne barer, så du ikke færdes unødvendigt i restauranten/på anlægget.
- Hent appen Smittestop

DRIK MED RESPEKT

Total i orden ølsmag

...selvfølgelig

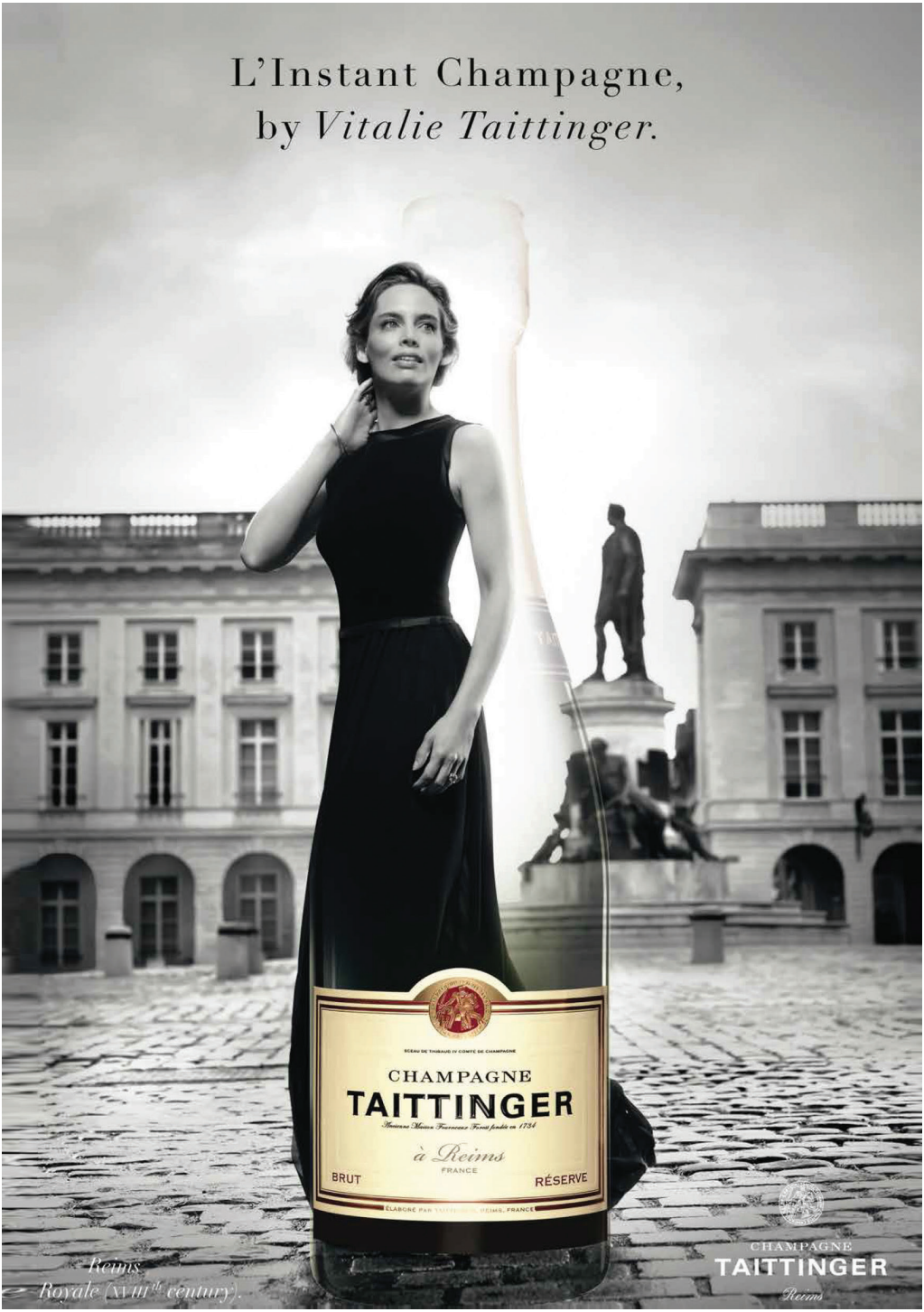
L'Instant Champagne,
by Vitalie Taittinger.
CHAMPAGNE
TAITTINGER
à Reims
FRANCE
BRUT
RÉSERVE
Reims
Royale (XVIIIth century).
CHAMPAGNE
TAITTINGER
Reims

SÆSONPLAN 2021

Lørdag	29. maj	kl. 12.45	SOC - SUMMER RACING
Lørdag	05. juni	kl. 12.45	BREEDERS CUP
Fredag	11. juni	kl. 18.45	SUMMER NIGHT RACING
Lørdag	19. juni	kl. 12.45	SUMMER RACING
Lørdag	03. juli	kl. 14.00	SUMMER RACING
Lørdag	17. juli	kl. 17.00	SUMMER NIGHT RACING
Lørdag	24. juli	kl. 17.00	SUMMER NIGHT RACING
Søndag	08. august	kl. 12.45	THE MACALLAN DERBY
Fredag	20. august	kl. 18.45	SUMMER NIGHT RACING
Søndag	05. september	kl. 12.45	DAMERNES DAG
Lørdag	18. september	kl. 12.45	AUTUMN RACING
Lørdag	02. oktober	kl. 12.45	AUTUMN RACING
Lørdag	09. oktober	kl. 12.45	AUTUMN RACING
Lørdag	16. oktober	kl. 12.45	AUTUMN RACING
Lørdag	30. oktober	kl. 12.45	AUTUMN RACING
Lørdag	06. november	kl. 12.45	FINALE DAG

www.galopbane.dk

Spilformer

VINDER

Vinder er det enkleste spil, du kan spille. Her skal du forsøge at regne ud, hvilken hest der kommer først over stregen, og gør den det, så har du vundet. Mindste indskud: 10 kr.

PLADS

I løb med syv eller flere deltagere skal din hest komme ind mellem de tre første heste over målstregen for at give gevinst. Er der seks eller færre deltagere, skal din heste være blandt de to første i mål. Mindste indskud: 10 kr.

TVILLING

I *Tvilling* gælder det om at finde de to heste, der kommer først i mål uanset rækkefølge. Mindste indskud: 5 kr. pr. kombination.

KOMB

Find de to første heste i mål i korrekt rækkefølge. Mindste indskud: 5 kr. pr. kombination.

TRIO

I *Triospil* skal man finde frem til de tre heste, der kommer først over målstregen i ét løb, i rigtig rækkefølge. Mindste indskud: 2 kr. pr. kombination.

V4

I *V4* gælder det om at finde vinderne af fire på forhånd udvalgte løb. Du får gevinst, hvis du har 4 rigtige (eller 3 rigtige, hvis ingen har 4 rigtige). Rækkeprisen er 2 kr. Kan spilles via kupon og som Lynspil. Mindsteindskud for Lynspil: 50 kr.

V5

I *V5* gælder det om at finde vinderne af fem på forhånd udvalgte løb. Du får gevinst, hvis du har 5 rigtige (eller 4 rigtige, hvis ingen har 5 rigtige). Rækkeprisen er 1 kr. Kan spilles via kupon og som Lynspil. Mindsteindskud for Lynspil: 50 kr.

Sådan læser du startlisten

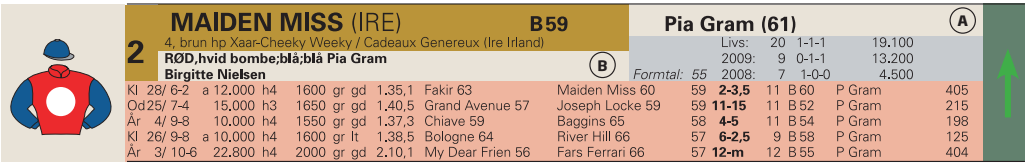

Hestens navn og nummer

Hestens start- og totalisatornummer, hestens navn og vægten (rytterens vægt +/- evt. tillæg eller lettelser). Et *B* foran vægten betyder, at hesten er udstyret med såkaldte blinkers. Et *S* betyder, at hesten er udstyret med sideruller.

Hestens alder, lød, køn, mor, far, morfar og hestens opdrætter anført i parentes. Er hesten af udenlandsk opdræt, angives dette i parentes efter navnet.

Rytter, træner og ejer

Rytterens navn (A). Er et tal anført i parentes efter navnet, er en angivelse af vægten, som hesten oprindeligt skulle løbe med, men som i givet fald er korrigeret for lettelse (lærligerytter) eller evt overvægt (fordi rytteren ikke er i stand til at ride den tiltænkte vægt).

Beskrivelse af ejerfarver (B), afbildes grafisk til venstre, *ejernavn* og nedenfor; hestens *træner.* Et (a) angiver, at der er tale om en amatørtræner.

Hestens årsresultat og formtal

Hestens *formtal* er handicapperens vurdering af hestens generelle formåen. Tallet ligger normalt mellem 40 og 100. Derefter hestens samlede resultater (livs) og de to forudgående års resultater (antal starter, top tre-placeringer og præmiesum)

Resultater

Resultaterne fra hestens seneste fem starter.

Først en angivelse af banen (Kl = Klampenborg, BP = Bro Park, O = Odense, Ål = Aalborg, Å = Århus, Jä = Jägersro, Ö = Övrevoll, G = Göteborg, Bl = Blommerød, GB = England, T = Tyskland, F = Frankrig, I = Italien).

Datoen og løbsnummer, løbets *førstepræmie* og angivelse af *løbstype* (f.eks. h3 = handicap klasse 3, a = amatørløb, md = maiden (ikke vundet løb), av = aldersvægtløb) løbets distance, underlag (gr = græs), dt = dirttrack), *banens beskaffenhed* den pågældende dag (nt = noget tung, gd = god, bl = blød, lt = let, tg = tung), *tidsangivelse,* navn på *vinderhest* inkl. dennes vægt samt tilsvarende angivelse af andenhesten. Hestens *formtal* ved starten, *placering,* hestens *vægt, rytter* og eventuel *vinderodds* for indskud på 10 kroner.

Chancepile

Eksperttipperens subjektive vurdering af den enkelte hests chance. Pilene er inddelt efter tre niveauer og afspejler henholdsvis en stor, middel og lille chance. Vær opmærksom på, at pilene er vejledende og at alle heste reelt har chance i væddeløb.

Bliv klogere på hestespil

Få forklaret fagudtryk, løbsudstyr, spiltyper og meget mere i videoguiderne på **fasttrackracing.dk/learning**

Scan koden og se videoguide

DAGENS EKSPERTTIPPER **Henrik Brendholdt**

Er kommet på væddeløbsbanerne siden midt 80'erne, hvor han fulgte sin onkel Henning Brendholdts mange galopheste. Debuterede som hesteejer i 1989, og har siden virket som ejer og amatørtræner i en årrække.

Oplevede karrierens højdepunkt, da egen opdrættede Fabinho vandt Jydsk Derby i 2011. Har været speaker på Jydsk Væddeløbsbane siden 2006 og programtipper for galoppen i Aarhus de senere år.

DAGENS TIPS

V4 FORSLAG

1.afd:	9-11 (3)
2. afd:	3-8-6-2-1-7-5-4
3. afd:	6-1-7 (2)
4. afd:	8-4-3-7 (5)
Pris:	384 kroner

V5 FORSLAG

1 afd:	6 Tante Tove
2. afd:	8-4-3-7 (5)
3. afd:	7-2-4-5-3 (1)
4. afd:	5-6-4-7-8 (1)
5. afd:	7-2-5-3 (4)
Pris:	400 kroner.

BANEFAKTA

Banens omkreds: 1.800 meter
Bredde: 10-40 meter
Opløb: 550 meter
Løbssretning: Højre om, med uret
Belægning: Græs

MINIMUMSALDER FOR SPIL

Opmærksomheden henledes på, at minimumsalderen for spil i totalisatoren i henhold til lovgivningen er 18 år.

1

Kl. 12.45

V4-1

3-ÅRS MAIDENLØB

32.000 kr 16.000-8.000-3.840-2.560-1.600
For 3-årige heste, der ikke har vundet løb.
Vægt: 59 kg.

HER STARTER V4

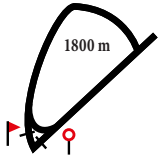

1 AIRTRIX — B59 — Per-Anders Gråberg

3, brun v Kahyl-Jolie Fleur / Richard Of York (Berner Olsen)
HVID m. grøn bælte og armringe; grøn Jeannette och Erik Olesen
Flemming Poulsen
Handicap: 69

Livs: 3 0-0-0 3.200
2021: 2 0-0-0 3.200
2020: 1 0-0-0

Kl	30/9-k		p	1100 gr gd	1.09,1			-		59	F Waweru	
Kl	31/10-4	22.500	av	1600 gr bl	1.48,1	Illumination 57,5	Rhubarb Ripple 57,5	-	**7-17**	59	F Salvador	240
Kl	17/4-4	16.000	av	1600 gr gd	1.39,8	Marshi 57,5	Arabian Queen 57,5	-	**10-11,5**	59	F Salvador	139
Kl	1/5-3	20.000	av	1600 gr gd	1.37,7	Masseto 59	HollywoodBoulevard 57	-	**4-4**	B 57	P Gråberg	196

2 HOLLAND PARK (SWE) — 54,5 — Emma Nordin (57,5)

3, brun hp Barocci-Holly Society / Funambule (Swe Sverige)
RØD,gult tværbånd;røde;gul Stall Akka
Lena Natt Och Dag, Sverige (a)
Handicap: -

Livs: 2 0-0-0 371
2021: 1 0-0-0 371
2020: 1 0-0-0

Jæ	26/8-k		av	0800 dt gd	1.04,3			-		57,5	U Holmquist	
Ø	8/10-k		av	1100 dt gd	1.16,5			-		59	C Lamy	
Kl	7/11-1	22.500	av	1300 gr bl	1.23,9	Smooth n Royal 59	Marshi 57,5	-	**10-m**	B 54,5	E Nordin	235
Gø	16/5-2	24.843	av	1600 gr bl	1.41,4	Klint 59	Scytale 57,5	-	**9-14**	54,5	E Nordin	327

3 NEVERTHELESS — 59 — Jacob Johansen

3, brun v Reliable Man-Mamaloca / Indian Lodge (Bente Slot)
HVID m.blå krage/manchet;hvide;mørkblå Hoppe och Co.
Søren Jensen
Handicap: 71

Livs: 5 0-0-0 31.360
2021: 2 0-0-0 4.160
2020: 3 0-0-0 27.200

Kl	22/8-2	22.500	av	1400 gr gd	1.27,2	Go On Carlras 57,5	Noelle 57,5	-	**4-4**	59	A Tapia Dalbark	54
Kl	6/9-5	22.500	av	1500 gr gd	1.32,6	Handyman Carlras 59	Habla 57,5	-	**4-3,5**	59	S Karlsson	61
Kl	26/9-3	300.000	av	1400 gr gd	1.25,2	My Jamil 57,5	Habla 57,5	-	**5-10**	59	S Karlsson	204
Kl	17/4-4	16.000	av	1600 gr gd	1.39,8	Marshi 57,5	Arabian Queen 57,5	69	**5-4,5**	59	M Robaldo	55
Kl	1/5-5	16.000	av	1800 gr gd	1.50,2	Moomba 63,5	Catch Of Camelot 63,5	69	**4-9,5**	57	F Salvador	75

4 PENFOLDS — 59 — Rafael De Oliveira

3, brun h Juniper Tree-La Petite Chinoise / Dr Fong (York Stutteri och J. Johansson)
GRØN m. hvidt V; lysegrønne; grøn Havemanns
Niels Petersen, DK
Handicap: -

Livs: Ej startet
2021: Ej startet
2020: Ej startet

Kl	26/9-k		p	1100 gr bl	1.09,9			-		59	O Wilson	

5 ALL LUCK — 59 — Jacob Lokorian

3, brun v Al Shemali-All For Love / Richard Of York (Berner Olsen)
Turkis m. mørkblå seler; Turkis;Turkis Lene Olsen och Vivi Bresson
Bent Olsen
Handicap: -

Livs: 2 0-0-0
2021: 1 0-0-0
2020: 1 0-0-0

Kl	9/8-1	22.500	av	1400 gr lt	1.25,2	Masseto 59	My Vision 57,5	-	**10-m**	59	R Oliveira	192
Kl	1/5-5	16.000	av	1800 gr gd	1.50,2	Moomba 63,5	Catch Of Camelot 63,5	-	**8-m**	57	A Tapia Dalbark	218

6 MUMMY'S RED — 57,5 — Martin Rodriguez

3, fuks hp Al Shemali-Mummy's Lodge / Raise A Grand (Niels Mathiasson)
MBLÅ m.hvidt logo;røde m hvid ring;rød Madmor Racing
Bolette Rosenlund
Handicap: -

Livs: 1 0-0-0
2021: 1 0-0-0
2020: Ej startet

Kl	8/5-5	30.000	av	1600 gr bl	1.40,6	Or Harry 59	Good Fortune 59	-	**6-m**	57,5	F Salvador	155

7 SEA STORM — S59 — Francis Waweru

3, brun v Kahyl-Sundance / Soldier Hollow (Berner Olsen)
HVID,grøn lodret stribe;rød;rød Waleed Zawawi
Brian Wilson
Handicap: 69

Livs: 3 0-0-0 6.600
2021: 1 0-0-0 1.600
2020: 2 0-0-0 5.000

Kl	17/10-2	22.500	av	1400 gr gd	1.27,5	Midnight Kiss 57,5	Venezuela 57,5	-	**7-12**	59	A Tapia Dalbark	202
Kl	7/11-2	60.000	av	1800 gr bl	1.58,6	Good Fortune 57,5	Suspicious Boy 57,5	-	**5-m**	57,5	J Johansen	119
Kl	8/5-2	16.000	av	1600 gr bl	1.33,6	Great Basin 63	Nature Lover 61,5	-	**5-11,5**	S 57	M Rodriguez	357

8 RED GOLD — S57,5 — Frederick Salvador

3, fuks hp Muhtathir-Aylin / Gold Away (Jan Olsen og VIP's)
SORT m. orange stjerne;sorte;orange hu Jan Olsen og VIP's
Jan Olsen
Handicap: -

Livs: 1 0-0-0
2021: Ej startet
2020: 1 0-0-0

Ap	2/11-1	19.000	av	1550 gr bl	1.39,5	Mustang 59	Brignoles 59	-	**6-13**	54,5	L Doran	97

9 ARABIAN QUEEN 57,5 Oliver Wilson

3, brun hp Reliable Man-Arabian Beauty / Dubawi (June och Mogens Worre-Jensen)
HVID,blå bombe;blå:blå Lene Kjerri
Brian Wilson

Livs: 8 0-1-0 33.050
2021: 2 0-1-0 20.000
Handicap: 73 2020: 6 0-0-0 13.050

Kl	26/9-1	22.500	av	1300	gr gd	1.21,8	Irongirl Carlras 57,5	Loadline 59	-	**4-5**	57,5	J Johansen	62
Kl	17/10-2	22.500	av	1400	gr gd	1.27,5	Midnight Kiss 57,5	Venezuela 57,5	63	**5-3**	57,5	J Johansen	74
Kl	7/11-1	22.500	av	1300	gr bl	1.23,9	Smooth n Royal 59	Marshi 57,5	68	**4-12**	57,5	J Johansen	39
Kl	17/4-4	16.000	av	1600	gr gd	1.39,8	Marshi 57,5	Arabian Queen 57,5	66	**2-1**	57,5	R Oliveira	127
Kl	8/5-4	125.000	av	1600	gr bl	1.41,0	Marshi 58	My Vision 58	72	**5-8,5**	58	M Rodriguez	261

10 RUNAWAY SUE (IRE) 57,5 Shane Karlsson

3, brun hp Dragon Pulse-Cherry Creek / Montjeu (Ire Irland)
MBLÅ-HVID rombruder;langdrandige;mblå Susanne Skarø Nystrup
Lars Kelp

Livs: 2 0-0-0 2.608
2021: Ej startet
Handicap: - 2020: 2 0-0-0 2.608

Kl	7/11-1	22.500	av	1300	gr bl	1.23,9	Smooth n Royal 59	Marshi 57,5	-	**5-15**	57,5	A Tapia Dalbark	109
Jæ	25/11-2	30.396	av	1600	dt gd	1.43,6	Bolivar Roads 59	Cibelle 57,5	-	**7-10**	57,5	A Tapia Dalbark	314

11 SOLITAIRE (FR) 57,5 Elione Chaves

3, brun hp Galileo-Hoh My Darling / Dansili (Fr Frankrig)
BOURGOGNE gul isætning; bourgogne/gul Lone Kaj-Nielsen
Bent Olsen

Livs: 1 0-0-0
2021: Ej startet
Handicap: - 2020: 1 0-0-0

Kl	7/11-1	22.500	av	1300	gr bl	1.23,9	Smooth n Royal 59	Marshi 57,5	-	**9-m**	57,5	R Oliveira	51
Jæ	12/5-5	24.843	av	1730	dt gd	1.52,3	Stroxx Carlras 59	Newdogintown 59	-	Struken			

12 LETHNOK 59 Marcos Robaldo

3, fuks v Appel Au Maitre-Black Tornado / Pivotal (Stald Jupiter)
GRØN/RØD/ORANGE vertikal striber Stald Chili och Co.
Søren Jensen

Livs: 1 0-0-0
2021: 1 0-0-0
Handicap: - 2020: Ej startet

Kl	8/5-2	16.000	av	1600	gr bl	1.33,6	Great Basin 63	Nature Lover 61,5	-	**8-m**	57	F Salvador	179

13 MULTIBOX CARLRAS 57,5 Nicolaj Stott

3, brun hp Sir Percy-Tigress Eleven / Academy Award (Zwicky Racing)
KONGEBLÅ m.hvidt logo; kongeblå Stald Ras
Rikke Rohbach Bonde

Livs: 1 0-0-0
2021: 1 0-0-0
Handicap: - 2020: Ej startet

Kl	1/5-2	16.000	av	1400	gr gd	1.24,4	A Lady's Man 59	Double Two 59	-	**7-m**	57,5	N Stott	137

14 FIRST SHAMROCK (SWE) 57,5 Annie Nilsson-Lindahl

3, brun hp Nova-Rock Of Kildare / Indian Rocket (Swe Sverige)
GUL; gul; gul Elise Kullberg og Almitas
Ewa Sarlöv, Sverige (a)

Livs: 1 0-0-0 358
2021: Ej startet
Handicap: - 2020: 1 0-0-0 358

Jæ	12/8-k		av	0800	dt gd	0.55,1			-		57,5	L Arnshed	
Jæ	18/11-5	29.681	av	1000	dt bl	1.01,0	Brazen Brazze 69	My Vison 57,5	-	**8-m**	57,5	A Nilsson-Lindahl	451

TIPS

9 Arabian Queen - 10 Solitaire - 3 Nevertheless - Outs: 1 Airtrix

Der er mange ubekendte faktorer i dagens første opgør, hvor der er en del heste med få starter på startlisten. Flere af dem kan være markant forbedret til dagens start. Den sikre udgangshest må være **9 Arabian Queen,** som er hesten med højeste tal i feltet. Det kommer efter en fin andenplads i årsdebuten, og senest en fin femteplads i Mowerinaløb. Hoppen lå femte undervejs og angreb udvendig rundt opløbssvinget. Kunne ikke gå i clinch med de bedste, men holdt farten til mål. **10 Solitaire** er et af de ubeskrevne blade i løbet. Var klart slået i debuten i fjor. Halvsøsteren til Our Last Summer kostede 650.000 Euro for Lone Kaj-Nielsen, og mon ikke træner Bent Olsen har hoppen klar til en topplacering allerede i sæsondebuten. **3 Nevertheless** er en af de mest rutinerede heste i feltet. Lå senest tredje undervejs, men kunne ikke matche et par gode fireåringer. Har fået et fornuftigt tilbud her, og bør være et godt triobud. **1 Airtrix** er en spændende outsider, og jeg fornemmer, vallakken vil gå frem efter fjerdepladsen senest. Lå femte undervejs og løb lidt urutineret i opløbet. Var dog kun slået med fire længder af gode heste. **7 Sea Storm** gik godkendt i årsdebuten og skal huskes på triobonerne.

2

Kl. 13.10

V4-2

HANDICAP KLASSE 3

41.000 kr 20.500-10.250-4.920-3.280-2.050
For 3-årige og ældre heste klasse 3.
Vægt: Aldersvægtreg. hcp 3-årige -12,0 kg ældre -6,0 kg

1800 m

1 PALAZZI — S63 — Per-Anders Gråberg

4, mkbr. v Center Divider-Marigold / Cajun Cadet (Stutteri Hjortebo)
GULD m. grøn skærf;guld;grøn hue Stald Dream Team
Flemming Poulsen

Livs: 11 2-0-1 155.460
2021: 2 0-0-0
2020: 6 0-0-0 2.560
Handicap: 69

Kl	9/8-8	50.000	av	2400 gr	lt	2.32,4	My Little Sister 57,5	Shallow 59	76	**9-13,5**	B 59	F Janetzky 54
Kl	26/9-4	125.000	av	2800 gr	gd	3.05,4	Ready Teddy 59	Malekha 57,5	74	**6-19**	59	M Robaldo 208
Kl	7/11-4	19.000	h3	1800 gr	bl	1.57,0	Lord of Elsinore 53	Donatella 60	73	**9-m**	59	J Johansen 108
Kl	17/4-1	20.500	h3	1800 gr	gd	1.52,0	Barnaby 52	Worres Willy 60	71	**7-10,5**	64	F Salvador 132
Kl	1/5-9	20.500	h3	2200 gr	gd	2.22,1	Donatella 63	Worres Willy 60	70	**6-5**	S 62	P Gråberg 93

2 PRINSESSE KIA (GB) — 63 — Oliver Wilson

5, brun hp Arcano-Rinskia / Bering (Gb England)
LYSERØD;lysrød/hvide tværstr;lysrø/hvi Beatrice Marsing
Søren Jensen

Livs: 22 3-4-0 100.262
2021: 1 0-0-0
2020: 15 2-2-0 64.398
Handicap: 69

Kl	26/9-9	19.000	h3	2200 gr	bl	2.26,9	De Fem Stjerner 60	Custommade 63	70	**6-11**	65	M Narvaez Bravo 106
Kl	17/10-4	19.000	h3	1600 gr	gd	1.38,6	Tristan Torkdahl 54,5	Gold Devisor 62	69	**8-12,5**	57	M Narvaez Bravo 133
Kl	31/10-3	19.000	h3	1400 gr	bl	1.28,9	Gold Devisor 65	Donatella 60	68	**6-5**	54	C Hartsmar 170
Kl	7/11-6	15.000	h4	1400 gr	bl	1.30,1	Prinsesse Kia 64	Easter Surprise 65	67	**1-0,75**	64	C Hartsmar 117
Kl	17/4-1	20.500	h3	1800 gr	gd	1.52,0	Barnaby 52	Worres Willy 60	69	**8-13**	59	L Doran 113

3 WORRES WILLY — 63 — Natasha Archer (67)

4, brun v Wilshire Boulevard-Arabian Beauty / Dubawi (June och Mogens Worre-Jensen)
BLÅ m. logo; blå m.rød chevrons; rød June och Mogens Worre-Jensen
Brian Wilson

Livs: 13 1-3-1 62.140
2021: 2 0-2-0 20.500
2020: 11 1-1-1 41.640
Handicap: 73

Kl	10/10-6	15.000	h4	1800 gr	bl	1.55,6	Go Go Dancer 58,5	Worres Willy 65,5	67	**2-1,5**	65,5	O Wilson 132
Kl	31/10-6	17.500	h3	1600 gr	bl	1.45,0	Worres Willy 59	Tristan Torkdahl 62	69	**1-1,5**	59	M Rodriguez 50
Kl	7/11-7	16.000	av	1300 gr	bl	1.22,4	Lost Empire 59,5	Never Gone 59,5	71	**7-15,5**	59,5	O Wilson 44
Kl	17/4-1	20.500	h3	1800 gr	gd	1.52,0	Barnaby 52	Worres Willy 60	71	**2-1**	60	N Archer 45
Kl	1/5-9	20.500	h3	2200 gr	gd	2.22,1	Donatella 63	Worres Willy 60	72	**2-0,75**	60	N Archer 84

4 FOLLOW ME — 63 — Susanne Lyseng (66)

4, brun hp Royal Experiment-Salida / Spectacular Tide (Stutteri Nova)
RØD m. turkis vinkel;turkis/rød;rød Red Little Cadillac och Pia Larsen
Pia Larsen Jensen (a)

Livs: 7 0-0-1 47.100
2021: Ej startet
2020: 7 0-0-1 47.100
Handicap: 72

Kl	20/6-2	20.000	av	2200 gr	gd	2.21,6	New Target 59	Ina 57,5	69	**5-5,5**	55,5	C Lopez 147
Kl	25/7-7	20.000	av	1800 gr	gd	1.48,8	Fast Companion 59	Granello 59	69	**5-8**	55,5	M Martinez 203
Kl	9/8-8	50.000	av	2400 gr	lt	2.32,4	My Little Sister 57,5	Shallow 59	69	**3-2,5**	57,5	E Chaves 148
Kl	6/9-9	150.000	av	2400 gr	gd	2.33,3	Malekha 59	Havana Red 59	71	**5-14,5**	59	R Oliveira 164
Kl	26/9-4	125.000	av	2800 gr	gd	3.05,4	Ready Teddy 59	Malekha 57,5	71	**5-17**	57,5	R Oliveira 236

5 JESSE THE BODY (SWE) — 63 — Josefin Landgren

5, mkbr. v Eishin Dunkirk-Latitude / Lateral (Swe Sverige)
Gul m.vinrød v-form;gule;vinrød Ramonia Gård AB och Johanna Åberg
Johanna Åberg, Sverige (a)

Livs: 27 6-2-2 252.289
2021: Ej startet
2020: 11 3-0-0 105.564
Handicap: 69

Kl	6/9-8	60.000	h3	1600 gr	gd	1.37,8	Jesse The Body 54	Dragons' Den 64	66	**1-1,5**	54	P Gråberg 112
Ø	23/9-3	22.725	h3	1600 gr	gd	1.40,6	Our Boy John 63	Ocho Rios 62	68	**4-2**	56	J Landgren 106
Kl	7/11-4	19.000	h3	1800 gr	bl	1.57,0	Lord of Elsinore 53	Donatella 60	68	**8-17,5**	55	J Landgren 84
Jæ	25/11-3	17.808	h4	1730 dt	gd	1.50,5	Suo Gan 64	Cece Adorable 63	67	**10-m**	60	H Mårtensson 194
Bp	6/12-7	17.808	h4	1600 dt	gd	1.40,9	Jesse The Body 62	Skyhawk 64	66	**1-1**	62	J Landgren 247

6 CUSTOMMADE — 61 — Annie Nilsson-Lindahl

5, brun hp Juniper Tree-Haakima / Dixieland Band (Stald Rainbow o Joca Stable)
BLÅ m.lysblå stjerner; blå Sarah L. Hornstrup
Sarah Langholm Hornstrup (a)

Livs: 15 1-2-1 53.030
2021: 1 0-0-0 3.280
2020: 10 1-1-1 36.500
Handicap: 67

Og	12/9-5	15.000	h3	2300 gr	gd	2.24,3	Custommade 56	Esphahan 59	66	**1-hls**	56	A Nilsson-Lindahl 400
Kl	26/9-9	19.000	h3	2200 gr	bl	2.26,9	De Fem Stjerner 60	Custommade 63	68	**2-0,5**	63	A Nilsson-Lindahl 181
Kl	10/10-7	19.000	h3	2200 gr	bl	2.29,0	Springtime Carlras 66,5	Tristan Torkdahl 57,5	69	**5-9**	61	A Nilsson-Lindahl 78
Og	24/10-4	15.000	h3	1800 gr	gd	1.53,7	In The Mood 56	North Bay Sunrise 60	68	**5-3,5**	52	L Doran 77
Kl	1/5-9	20.500	h3	2200 gr	gd	2.22,1	Donatella 63	Worres Willy 60	67	**4-4**	59	A Nilsson-Lindahl 175

7 CARINO (IRE) — B62 — Frederick Salvador

4, mkbr. v Kingston Hill-Carini / Vettori (Ire Irland)
Sort/hvid ternet; Hvide ærmer; Rød Kvartetten
Søren Jensen

Livs: 11 1-2-1 44.000
2021: 2 0-0-0
2020: 9 1-2-1 44.000
Handicap: 68

Kl	26/9-8	17.500	h3	2200 gr	bl	2.28,9	Tristan Torkdahl 57	Wonder Why 56	68	**3-3**	B 60	O Wilson 29
Kl	10/10-7	19.000	h3	2200 gr	bl	2.29,0	Springtime Carlras 66,5	Tristan Torkdahl 57,5	68	**4-7,5**	B 57,5	O Wilson 65
Kl	31/10-8	15.000	h4	2200 gr	bl	2.35,7	Hawthorn 56	Carino 61	67	**2-1**	B 61	O Wilson 128
Kl	17/4-1	20.500	h3	1800 gr	gd	1.52,0	Barnaby 52	Worres Willy 60	69	**6-8**	B 62	J Johansen 66
Kl	1/5-9	20.500	h3	2200 gr	gd	2.22,1	Donatella 63	Worres Willy 60	69	**8-8,5**	B 61	F Salvador 83

8 FROST — 52 — Cornelia Hartsmar (51)

9, sk. v Special Quest-The Foundout / Dr Devious (Stengaarden I/S)
GUL;grøn;grøn Stengaarden I/S
Allan Thelix

Livs: 76 9-5-17 255.793
2021: 2 1-0-1 15.500
2020: 15 0-0-1 9.900
Handicap: 57

Kl	26/9-6	12.500	h5	2400 gr	bl	2.39,3	Tumblin' Dice 52	Hipster 55	57	**3-2**	65	M Robaldo 43
Kl	10/10-6	15.000	h4	1800 gr	bl	1.55,6	Go Go Dancer 58,5	Worres Willy 65,5	57	**5-8,5**	54	L Doran 62
Kl	17/10-5	15.000	h4	1600 gr	gd	1.40,1	Cece Mackmyra 58	Smooth Escape 57	56	**6-5**	57	L Doran 55
Kl	1/5-1	12.500	h5	1200 gr	gd	1.13,7	Frost 62	Watch Me Dance 59	55	**1-hls**	62	L Doran 78
Kl	8/5-3	12.500	h5	1600 gr	bl	1.43,0	Desafinado 61	Tumblin' Dice 52	57	**3-1**	60	M Robaldo 75

Læs optakt, tilbageblik og reaktioner

omkring dagens løb på **danskhv.dk**

TIPS ***3 Worres Willy - 8 Frost - 6 Custommade - Outs: 2 Prinsesse Kia***

Måske er tredje gang lykkens gang for **3 Worres Willy** og lærling Natascha Archer. Det er blevet til to fine andenpladser i år. Senest lå vallakken fjerde undervejs og lignede vinderen 200 meter fra mål efter et angreb midt i banen. Klarer vægten og er vel på favoritdistancen. **8 Frost** er sig selv igen efter en mellemsæson i fjor. Angreb fint midt i banen senest til tredjeplads. Kommer med lav vægt og kan løbe i top tre igen. **6 Custommade** var velforberedt til årsdebuten, hvor "fynboen" var førende ind på opløbsstrækningen. Stred godt op mod mål, men blev træt til slut. Nu, med løb på bagen, absolut et triobud. **2 Prinsesse Kia** er en uberegnelig hoppe. Viste ikke det store i årets første start, men har før vundet over de 1800 meter fra samme handicaptal - så se op her. **1 Palazzi** blev redet offensivt senest, hvor den var lige udenfor pengene. Står efterhånden fornuftigt i handicap og bør snart vise sig i top tre.

3

Kl. 13.35

V4-3

V5-1

HOPPELØB

65.000 kr 32.500-16.250-7.800-5.200-3.250
For 3-årige og ældre hopper.
Vægt: 3-årige 57,0 kg, ældre 62,0 kg.
Lettelse: Hopper, der ikke siden 1. januar 2020 har vundet løb på:
100.000 kr.: -1,0 kg. 40.000 kr.: -5,0 kg.
60.000 kr.: -3,0 kg. 25.000 kr.: -7,0 kg.

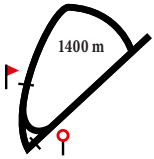

1 REVOLUTME (IRE) — S56 — Elione Chaves

3, sk. hp Fast Company-Saphira Silver / Verglas (Ire Irland)
Blå m sølv stjerner ærmer; sølv hue Kirsten Grothe
Bent Olsen

Livs: 12 1-1-3 117.542
2021: 4 0-1-1 19.700
Handicap: 78 2020: 8 1-0-2 97.842

Ir	18/10-4	528.996	av	1400 gr	bl	1,31,6	Ecliptical 58,5	The Blue Panther 58,5	-	**16-m**	57	B Coen	999
Du	28/1-5	453.126	av	1600 awlt		1,38,6	Soft Whisper 57	Mnasek 57	79	**7-m**	57	S Paiva	800
Du	11/2-3	181.250	av	1900 gr	gd	1,56,1	Secret Protector 57	Areen 57	79	**8-m**	57	E Chaves	1000
Kl	17/4-5	25.000	av	1400 gr	gd	1,23,9	Smooth n Royal 57	Revolutme 57,5	78	**2-1,5**	S 57,5	E Chaves	78
Kl	8/5-5	30.000	av	1600 gr	bl	1,40,6	Or Harry 59	Good Fortune 59	78	**3-3,5**	S 57,5	E Chaves	33

2 MY MOTIVATE GIRL (IRE) — 57 — Shane Karlsson

4, brun hp Requinto-Albaraaha / Iffraaj (Ire Irland)
VINRØD-BEIGE skakruder;beige;vinr-be Motivated People
Jessica Long, Sverige

Livs: 19 6-3-3 231.481
2021: 1 0-0-0
Handicap: 82 2020: 9 4-1-1 139.086

Gø	26/7-2	29.681	av	1600 gr	gd	1,36,7	My Motivate Girl 56,5	Drogheda 58,5	-	**1-0,5**	56,5	S Karlsson	52
Gø	16/8-8	29.681	h2	1400 gr	lt	1,23,3	My Motivate Girl 60	Zingaro Boy 52	-	**1-1,5**	60	S Karlsson	21
Bp	30/8-6	59.362	h1	1400 gr	bl	1,22,8	Outragusandangerus 55	Givusasmile 54	-	**6-2,5**	61	S Karlsson	34
Jæ	9/9-2	35.617	h3	1200 dt	gd	1,14,1	Maid 55	Dane Bell 50	-	**5-5,5**	64	S Karlsson	43
Kl	17/4-3	45.000	av	1600 gr	gd	1,35,9	Sanary 55	Nascetta 54	82	**9-14**	55,5	S Karlsson	117

3 ZOFFY — 56 — Martin Rodriguez (55)

6, brun hp Zoffany-Pull The Plug / Pulpit (Cat Racing)
VIT,røde stjerner;røde stjr;røde stjr. Jessica Olsson
Maria Olsson, Sverige (a)

Livs: 18 4-0-1 155.732
2021: Ej startet
Handicap: 77 2020: 2 0-0-1 27.700

Bp	9/19-4	109.230	av	1600 gr	gd	1,35,3	Good Eye 59	Liiqing Hill 59	72	**7-9**	57,5	A Tapia Dalbark	297
Gø	10/19-4	21.846	h3	1600 gr	bl	1,40,0	Pearly Ghost 56,5	Jesse The Body 54,5	72	**8-3,5**	62	K Ingolfsland	185
Kl	10/19-7	19.000	h3	1800 gr	bl	1,56,8	Zoffy 58	Heman Cross 58	71	**1-2,5**	58	M Rodriguez	101
Kl	5/20-4	100.000	av	1800 gr	gd	1,50,4	Silverstone 60	Margrethe 57	75	**3-2**	56	C Hartsmar	310
Kl	30/5-9	27.000	h2	2200 gr	gl	2,16,8	Reet Petite 57	Shabbah 61	78	**5-8,5**	56	C Hartsmar	75

4 GOOD LOOK — 55 — Annie Nilsson-Lindahl

5, fuks hp Appel Au Maitre-Miss Cooper / Most Welcome (Stutteri Hjortebo)
BLÅ m.lysblå stjerner; blå Sarah L. Hornstrup
Sarah Langholm Hornstrup (a)

Livs: 16 1-3-4 248.852
2021: Ej startet
Handicap: 79 2020: 5 1-0-1 44.669

Kl	11/7-2	16.000	av	1200 gr	gl	1,11,8	Good Look 58	Never Gone 57	76	**1-hls**	58	M Narvaez Bravo	47
Kl	9/8-7	75.000	av	1800 gr	lt	1,47,3	Queen Rouge 61	Margrethe 57	76	**3-3**	57	M Narvaez Bravo	327
Bp	13/9-7	286.080	av	1600 gr	bl	1,37,0	Queen Rouge 57,5	Iffanny Crow 57,5	80	**8-14**	57,5	M Narvaez Bravo	541
Gø	3/10-2	59.362	h1	1400 gr	gd	1,23,9	Ramone 61	Tante Tove 62	80	**4-2**	57	M Narvaez Bravo	179
Kl	17/10-6	100.000	av	1800 gr	gd	1,52,1	Steinway 59	Gold Tyranny 60	80	**7-15**	57,5	M Narvaez Bravo	143

5 NATURE LOVER (GB) — 55 — Per-Anders Gråberg

4, brun hp Raven's Pass-Everglades / Teofilo (Gb England)
GRØN; hvide ærmer; grøn Lone og Jens Westh
Flemming Poulsen

Livs: 4 0-1-0 8.000
2021: 2 0-1-0 8.000
Handicap: 74 2020: 2 0-0-0

Gb	11/7-3	56.809	av	1600 gr	gd	1,37,3	Stunning Beauty 56	Declaring Love 56	-	**6-7**	56	K Stott	280
Gb	3/9-6	32.949	av	1600 awst		1,38,4	Shamaroon 59,5	Taqareer 59,5	-	**-**	57	C Shepherd	21
Kl	17/4-7	16.000	av	1300 gr	gd	1,19,7	Tears In Heaven 57	Habla 56,5	-	**7-7,5**	62,5	J Johansen	120
Kl	8/5-2	16.000	av	1600 gr	bl	1,33,6	Great Basin 63	Nature Lover 61,5	-	**2-4,5**	61,5	P Gråberg	85

6 TANTE TOVE (SWE) — B61 — Oliver Wilson

6, fuks hp Eishin Dunkirk-Word In Spanish / Funambule (Swe Sverige)
CERISE,blå seler;cerise;blå Mme Fernande
Søren Jensen

Livs: 26 8-3-4 1.143.040
2021: Ej startet
Handicap: 88 2020: 7 3-1-1 251.131

Kl	9/8-3	165.000	av	1200 gr	lt	1,10,3	Sandtastic 61	Prime Red 59	83	**4-1**	B 57,5	J Johansen	61
Bp	30/8-4	89.042	av	1400 gr	bl	1,23,2	Tante Tove 57,5	Ramone 57,5	83	**1-hls**	B 57,5	O Wilson	35
Bp	20/9-10	286.080	av	1600 gr	gd	1,35,9	Hateya 59	Eesha My Flower 59	85	**4-4**	B 59	O Wilson	104
Gø	3/10-2	59.362	h1	1400 gr	gd	1,23,9	Ramone 61	Tante Tove 62	85	**2-hls**	B 62	O Wilson	37
Bp	18/10-8	35.617	h2	1200 gr	gd	1,13,0	Tante Tove 63	Lushes Lashes 58	86	**1-hvd**	B 63	O Wilson	35

7 INA — 57 — Rafael De Oliveira

4, fuks hp Anjaal-Black Tornado / Pivotal (Stald Jupiter)
Sort,gul Hue Inge Mette Dejgaard
Inge Mette Dejgaard

Livs: 8 3-2-1 109.050
2021: 1 1-0-0 28.000
Handicap: 77 2020: 4 0-1-1 24.800

Kl	5/20-3	125.000	av	1600 gr	lt	1,35,2	Tassmania 59	Victoria Placa 59	73	**5-7**	59	R Oliveira	84
Kl	30/5-8	20.000	av	2200 gr	gl	2,20,7	Malekha 57,5	The Maestro 57	73	**3-6,5**	57,5	R Oliveira	69
Kl	20/6-2	20.000	av	2200 gr	gd	2,21,6	New Target 59	Ina 57,5	73	**2-1**	57,5	R Oliveira	95
Kl	9/8-5	100.000	av	1600 gr	lt	1,30,6	Kasai 59	Great Basin 59	75	**8-9**	57,5	R Oliveira	40
Kl	17/4-6	28.000	h2	1400 gr	gd	1,24,5	Ina 61	Acapello 64	74	**1-kh**	61	R Oliveira	110

8 I RELY (SWE) — 55 — Jacob Johansen

4, sk. hp Reliable Man-I Could / Johannesburg (Swe Sverige)
BLÅ-GRØN-LILLA m.logo;blå;blå Kentaur A/S
Jessica Long, Sverige

Livs: 11 0-1-4 276.556
2021: 1 0-0-1 3.840
Handicap: 77 2020: 6 0-0-1 49.887

Bp	14/6-4	500.640	av	1600 gr	bl	1,40,5	Silent Night 59	Ascot Brass 59	79	**7-12,5**	59	S Karlsson	183
Bp	13/9-6	756.765	av	1750 gr	bl	1,49,4	Ascot Brass 57,5	Central Park 59	78	**9-6**	57,5	M Holmberg	354
Ø	4/10-6	227.555	av	1370 gr	gd	1,22,6	Kasai 59	Mountain 59	77	**4-1,5**	57,5	S Karlsson	63
Bp	18/10-8	35.617	h2	1200 gr	gd	1,13,0	Tante Tove 63	Lushes Lashes 58	77	**5-2**	53,5	S Karlsson	69
Kl	8/5-2	16.000	av	1600 gr	bl	1,33,6	Great Basin 63	Nature Lover 61,5	77	**3-6**	61,5	S Karlsson	27

HER STARTER V5

DAGENS BLANKBUD I V5-SPILLET

V5 DAGENS BLANKBUD

1.afd:	6 Tante Tove
2.afd:	8-4-3-7 (5)
3.afd:	7-2-4-5-3 (1)
4.afd:	5-6-4-7-8 (1)
5.afd:	7-2-5-3 (4)

TANTE TOVE
Antal starter/sejre i 2020: 7/3
Sejrsprocent i 2020: 43%

RYTTER: OLIVER WILSON
Antal starter/sejre i 2021: 22/2
Sejrsprocent i 2021: 9%

Statistikken er udtrukket 19/5, og medtager kun løb inden denne dato. Vi tager forbehold for, at der ved udenlandsk registrerede heste kan mangle resultater for løb udenfor Danmark.

SE TANTE TOVES SENESTE SEJR I DK

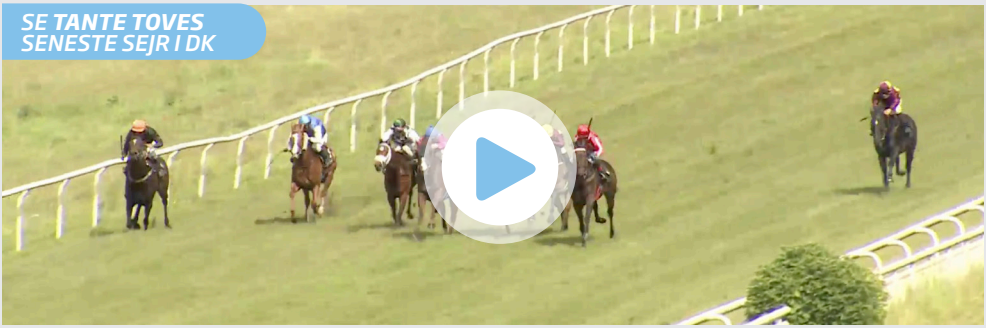

På den elektroniske udgave klikker du på billedet for at se videoen.

TIPS

6 Tante Tove - 1 Revolutme - 7 Ina - Outs: 2 My Motivate Girl

Søren Jensen-trænede **6 Tante Tove** er en rigtig klassehoppe, som står godt til her i V5-1. Bærer topvægt i løbet, men står stadigvæk godt til på tallet og bliver førstevalget her i årsdebuten. Vandt årsdebuten i fjor på Klampenborg, og jeg tror på gentagelse her. Møder dog flere fartfyldte modstandere. **1 Revolutme** er en meget energisk hest, som har gjort det fint fra front i begge årets starter i DK. Har mødt gode heste begge gange og har ført længe i sine løb. Bør være et godt top tre-bud, sammen med **7 Ina**, som var i front hele vejen rundt den 17/4. Afviste alle angreb til slut og er på samme distance her. **2 My Motivate Girl** var helt anonym senest bagest i feltet. Vandt fire sejre i fjor og kan bedre. Med løb i kroppen og kendskab til banen, så sættes den som outsider. **4 Good Look** bliver spændende at følge i nyt regi. Står godt til på tallet, og kan ikke udelukkes på den sidste trioplads.

4

Kl. 14.00

V4-4

V5-2

HANDICAP KLASSE 3

41.000 kr 20.500-10.250-4.920-3.280-2.050
For 3-årige og ældre heste klasse 3.
Vægt: Aldersvægtreg. hcp 3-årige -9,5 kg ældre -5,0 kg

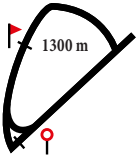

1 MISS TWENTY — 58,5 — Elione Chaves

3, fuks hp Appel Au Maitre-Stolga's Daughter / Academy Award (Stutteri Outback)
ORANGE,sort V;orange;orange/sort Gunnar Ferdinand og Gitte Friis
Bent Olsen

Livs: 8 2-0-0 59.498
2021: 2 0-0-0
Handicap: 68 2020: 6 2-0-0 59.498

Jæ	25/10-1	59.362	av	1200 dt	gl	1.13,5	Herewegodandy 59	No Nay Naughty 57,5	69	**5-12,5**	57,5	M Robaldo	190
Kl	31/10-1	25.000	av	1200 gr	bl	1.18,8	Miss Twenty 57,5	Fool's Gold 57,5	69	**1-1**	57,5	M Robaldo	60
Jæ	18/11-8	35.617	av	1200 dt	bl	1.14,7	Fernandoo 57	No Nay Naughty 57,5	70	**5-13**	53,5	C Hartsmar	112
Kl	17/4-5	25.000	av	1400 gr	gd	1.23,9	Smooth n Royal 57	Revolutme 57,5	69	**7-13**	57,5	M Rodriguez	139
Kl	1/5-3	20.000	av	1600 gr	gd	1.37,7	Masseto 59	HollywoodBoulevard 57	69	**7-8**	57,5	A Tapia Dalbark	96

2 PAINT IT BLACK — B57,5 — Per-Anders Gråberg

3, mkbr. v Pomellato-Black Angel / Imperial Dancer (Marianne Halberg)
BORDEAUX,guld stjerner;bord;guld Marianne Halberg
Flemming Poulsen

Livs: 6 0-0-1 15.260
2021: 1 0-0-0 2.560
Handicap: 67 2020: 5 0-0-1 12.700

Kl	26/9-1	22.500	av	1300 gr	gd	1.21,8	Irongirl Carlras 57,5	Loadline 59	-	**9-18**	B 59	S Karlsson	152
Kl	10/10-1	25.000	av	1200 gr	bl	1.16,8	Miss Twenty 56	Amazonit 57,5	-	**5-5**	B 57,5	R Oliveira	233
Kl	31/10-1	25.000	av	1200 gr	bl	1.18,8	Miss Twenty 57,5	Fool's Gold 57,5	63	**3-1,5**	B 58	R Oliveira	146
Ap	14/11-1	42.000	av	1550 gr	bl	1.37,2	Brignoles 59	Arthur 59	68	**5-15,5**	B 59	N Stott	141
Kl	1/5-2	16.000	av	1400 gr	gd	1.24,4	A Lady's Man 59	Double Two 59	67	**4-5**	B 59	R Oliveira	107

3 PITCH PERFECT (GB) — 59 — Marcos Robaldo

6, brun v Foxwedge-Alharir / Zafonic (Gb England)
GRØN,rødt logo;grøn;rød Stald Perfect
Unnie Jacobsen (a)

Livs: 28 4-2-2 104.464
2021: 1 0-0-0
Handicap: 64 2020: 10 2-2-1 47.600

Kl	25/7-5	15.000	h4	1400 gr	gd	1.24,3	Althon 60	Sun Of A Gun 61	66	**5-2**	62	R Oliveira	35
Kl	22/8-1	15.000	h4	1100 gr	gd	0.54,8	Ladys Choice 63	Sena 61,5	66	**7-5**	62	M Robaldo	46
Kl	6/9-7	50.000	h4	1600 gr	gd	1.38,3	Rackham Den Röde 58	Gold Devisor 71	65	**11-18**	62	R Oliveira	136
Kl	19/9-4	19.000	h3	1400 gr	gd	1.22,8	Donatella 64	Gold Devisor 67	64	**8-8**	58	R Oliveira	200
Kl	1/5-4	15.000	h4	1600 gr	gd	1.37,4	Penny Lane 54	Red Cheek Fox 63	64	**7-7,5**	64	L Doran	146

4 GEEPOWER (IRE) — 65 — Le Tølbøll

4, brun v Power-Geesala / Barathea (Ire Irland)
HVID m. rødt kryds;blå;rød/hvid Stald Brændeholm och Jack Berry
Jørgen Tølbøll (a)

Livs: 16 1-0-2 48.157
2021: 1 0-0-0
Handicap: 70 2020: 8 1-0-2 35.620

Kl	25/7-4	16.000	av	1400 gr	gd	1.22,6	Never Gone 57	Great Basin 57	72	**3-1**	S 59	L Tølbøll	58
Åg	15/8-5	15.000	h3	1500 gr	lt	1.27,9	Desert Eagle 64	Lady Lee 58	73	**7-12,5**	S 60	L Tølbøll	32
Kl	6/9-1	25.000	av	1200 gr	gd	1.12,1	Sena 57,5	Strada 57,5	72	**5-3,5**	S 59	L Tølbøll	140
Kl	19/9-3	16.000	av	1400 gr	gd	1.23,2	Widex 59	Admiralty Law 59,5	71	**3-3**	S 59,5	L Tølbøll	48
Kl	8/5-6	20.500	h3	1300 gr	bl	1.21,3	Sena 56	Kikki Dee 53	71	**8-3,5**	59	L Tølbøll	132

5 MONT ROSE — B60 — Liam Doran (63)

7, fuks hp Appel Au Maitre-Totally Invincible / Invincible Spirit (Stutteri Hjortebo)
GUL m. sort V;gul;gul m. sort kvast Familien Sjørup Johnsen
Jeannette Sjørup Johnsen (a)

Livs: 46 6-7-3 348.553
2021: 1 0-0-0
Handicap: 68 2020: 9 2-0-1 43.860

Kl	25/7-5	15.000	h4	1400 gr	gd	1.24,3	Althon 60	Sun Of A Gun 61	67	**4-1,5**	B 60	L Doran	69
Kl	9/8-4	20.000	h3	1400 gr	lt	1.23,6	Mont Rose 55	Noble Question 55	67	**1-0,5**	B 55	L Doran	79
Kl	22/8-3	19.000	h3	1400 gr	gd	1.23,7	Pearly Ghost 61	Nokengang 65	70	**6-3,5**	B 55	L Doran	91
Kl	19/9-4	19.000	h3	1400 gr	gd	1.22,8	Donatella 64	Gold Devisor 67	70	**11-10**	B 61	L Doran	203
Kl	8/5-6	20.500	h3	1300 gr	bl	1.21,3	Sena 56	Kikki Dee 53	69	**10-11,5**	B 54	L Doran	214

6 I SEE FIRE (NOR) — 61 — Martin Rodriguez

5, fuks h Mutajally-Twistedlittlestar / Aussie Rules (Nor Norge)
RØD/BLÅ firdelt; røde ærmer; rød/blå Pia Larsen Jensen och Birte Jensen
Pia Larsen Jensen (a)

Livs: 13 1-2-1 87.139
2021: Ej startet
Handicap: 66 2020: Ej startet

Ø	7/19-5	19.816	av	1750 dt	gd	1.55,6	Muskat 62	Geist 57,5	67	**6-m**	57,5	M Martinez	39
Ø	7/19-1	19.816	av	0900 gr	gd	0.52,2	Cream 54,5	Rare Emerald 54,5	66	**4-3**	58	P Gråberg	35
Ø	10/19-1	19.816	av	1100 dt	gd	1.11,0	I See Fire 59,5	Rare Emerald 58	66	**1-3**	59,5	O Wilson	24
Ø	10/19-3	10.176	h3	1100 dt	gd	1.09,5	Point Boy 56	Ciccarelli 59	66	**7-12**	56,5	E Chaves	85
Ø	10/19-6		h4	1600 dt	gd	1.44,8	Erasmus 59	Macjack 61	66	Struken			

7 INSPIRATOR (GB) — 70 — Sam Jukes

6, brun v Delegator-Bold Love / Bold Edge (Gb England)
RØD,blå stjerner;rød/blå;blå Maria Westman
Brian Wilson

Livs: 31 4-5-3 190.274
2021: 2 0-0-0
Handicap: 75 2020: 8 1-1-1 45.179

Og	12/9-1	25.000	h2	1050 gr	gd	0.58,5	Persona 59	Nom De Plume 65	78	**6-3,5**	B 64	O Wilson	40
Kl	10/10-2	19.000	h3	1200 gr	bl	1.15,0	Royal Zem 57	Buy and Sell 66	77	**3-1,5**	S 66	L Doran	158
Kl	31/10-3	19.000	h3	1400 gr	bl	1.28,9	Gold Devisor 65	Donatella 60	77	**8-12**	S 62	L Doran	103
Kl	17/4-6	28.000	h2	1400 gr	gd	1.24,5	Ina 61	Acapello 64	76	**6-3,5**	63	F Waweru	221
Kl	8/5-6	20.500	h3	1300 gr	bl	1.21,3	Sena 56	Kikki Dee 53	76	**7-3,5**	64	F Waweru	125

8 EASTER SURPRISE (GB) — B61 — Rafael De Oliveira

6, fuks v Mayson-Anneliina / Cadeaux Genereux (Gb England)
Sort,gul Hue Inge Mette Dejgaard
Inge Mette Dejgaard

Livs: 30 4-2-6 171.157
2021: Ej startet
Handicap: 66 2020: 6 0-1-1 12.060

Kl	26/6-2	19.000	h3	1200 gr	gd	1.11,0	Warp Core 58	Negroamaro 67	71	**9-17,5**	B 60	R Oliveira	193
Kl	11/7-4	19.000	h3	1400 gr	gl	1.24,7	Pearly Ghost 59	Moneytalks 65	69	**10-8**	B 62	C Lopez	131
Kl	10/10-2	19.000	h3	1200 gr	bl	1.15,0	Royal Zem 57	Buy and Sell 66	68	**7-4,5**	B 60	R Oliveira	52
Kl	31/10-3	19.000	h3	1400 gr	bl	1.28,9	Gold Devisor 65	Donatella 60	67	**3-3,5**	B 55	J Landgren	52
Kl	7/11-6	15.000	h4	1400 gr	bl	1.30,1	Prinsesse Kia 64	Easter Surprise 65	66	**2-0,75**	B 65	R Oliveira	39

Chancepile

Få eksperttipperens subjektive vurdering af den enkelte hests vinderchance.
Pilene afspejler henholdsvis stor ↑, middel | eller lille ↓ vinderchance.

TIPS ***8 Easter Surprise - 4 Geepower - 3 Pitch Perfect - Outs: 7 Inspirator***

Der har været god form på Inge Mette Dejgaards heste i begyndelsen af sæsonen. Samtidig får staldens **8 Easter Surprise** sandsynligvis lidt at træde i på lørdag, som er det afgørende for vallakken. Seksåringen vandt ikke løb i fjor, og er derfor lettet en del kilo. Distancen er perfekt og jeg tror, Easter Surprise pletter i årsdebuten. **4 Geepower** leverede flere fine løb i fjor, og gik godkendt i årsdebuten. Lå femte undervejs, og sluttede pænt af udvendig, og var kun slået med 3,5 længde. Bør være klar til en trioplacering i dagens selskab. **3 Pitch Perfect** gik hæderligt senest i comebacket efter en skade sidste efterår. Var slået med 7,5 længde efter otte måneders løbspause. Lå tredje undervejs og forsøgte indvendig angreb i opløbet. Var ude på en lidt for lang distance, og mistede pusten til slut. Med løb i kroppen og på 1300 meter, så er en topplacering mulig. Mit normale vinderbud ville være lynhurtige **7 Inspirator**, som missede starten totalt i årsdebuten. Lå klart sidst undervejs, og sluttede flot af de sidste 200-300 meter. Viste god form, men skal ud med hele 70 kilo på ryggen, og det er det store spørgsmålstegn, om Brian Wilsons hest klarer den høje vægt.

5

Kl. 14.25

V5-3

ALDERSVÆGTSLØB, MAKS. HCP. 63

25.000 kr 12.500-6.250-3.000-2.000-1.250
For 3-årige og ældre heste, der på anmeldelsestidspunktet har maks. 63 i handicap, eller ikke har et handicap.
Vægt: 3-årige 58,0 kg, ældre 62,0 kg

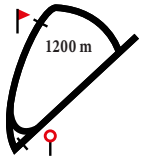

1 TOVE — S60,5 — Cornelia Hartsmar

4, sk. hp Royal Experiment-Steady The Buffs / Piccolo (Jette Mose Hansen)
GRØN,grønne vinkler;rosa;rosa Helen Nilsson och Wolis HB
Helen Nilsson, Sverige (a)
Handicap: 46

Livs: 7 0-1-0 8.932
2021: 1 0-1-0 6.250
2020: 6 0-0-0 2.682

Jæ	11/10-1	14.304	av	1200 dt	lt	1.13,6	Troubled Guy 57,5	Ko Zinzun 57,5	46	**11-15,5**	54	J Ingvarsson	530
Jæ	4/11-1	14.304	av	1200 dt	gd	1.14,3	Claes 59	Point Boy 59	44	**7-15,5**	S 57,5	C Lopez	142
Jæ	18/11-4	14.304	av	1600 dt	bl	1.44,2	Fancy Legend 57	A Certain Romance 60	43	**7-10**	S 56	M Narvaez Bravo	331
Kl	17/4-2	12.500	h5	1600 gr	gd	1.40,2	Savona 60	Tove 53	44	**2-kh**	S 53	C Hartsmar	88
Kl	8/5-3	12.500	h5	1600 gr	bl	1.43,0	Desafinado 61	Tumblin' Dice 52	46	Slettet (Rytter skadet)	52	C Hartsmar	

2 MISS MAMBO — 61 — Sam Jukes (60,5)

4, brun hp Mambo King-IKC Sweet Candy / Candy Ride (Club Mambo)
BRUN/SORT stribet; sort/brun Club Mambo
Mille Eisner (a)
Handicap: 54

Livs: 7 0-1-2 12.608
2021: 1 0-0-1 3.000
2020: 6 0-1-1 9.608

Kl	9/8-5	100.000	av	1600 gr	lt	1.30,6	Kasai 59	Great Basin 59	-	**10-m**	57,5	M Robaldo	393
Kl	19/9-1	12.500	h5	1200 gr	gd	1.13,0	Watch Me Dance 55	Royal Zem 69	52	**3-1**	57	M Robaldo	132
Jæ	11/10-1	14.304	av	1200 dt	lt	1.13,6	Troubled Guy 57,5	Ko Zinzun 57,5	53	**8-7,5**	56	M Narvaez Bravo	141
Kl	7/11-8	12.500	h5	1300 gr	bl	1.25,5	Barnaby 59	Miss Mambo 59,5	53	**2-2,5**	59,5	F Salvador	58
Kl	1/5-1	12.500	h5	1200 gr	gd	1.13,7	Frost 62	Watch Me Dance 59	54	**3-0,5**	64	S Jukes	36

3 MISS AUSTRALIAN — S52,5 — Natasha Archer (56,5)

3, brun hp Al Shemali-Still Waiting / Swedish Shave (Berner Olsen)
CERISE m. gule stjerne; cerise hue T. och K. Tuttleby, L. Bruun, B. Olsen
Troy Tuttleby (a)
Handicap: -

Livs: 1 0-0-0
2021: 1 0-0-0
2020: Ej startet

Kl	8/5-2	16.000	av	1600 gr	bl	1.33,6	Great Basin 63	Nature Lover 61,5	-	**6-15,5**	S 54	N Archer	419

4 BARNABY — 59 — Liam Doran (62)

9, brun v Special Quest-Polmara / Polish Precedent (Stengaarden I/S)
GUL;grøn;grøn Stengaarden I/S
Allan Thelix
Handicap: 61

Livs: 95 10-14-8 398.141
2021: 3 1-0-0 20.500
2020: 17 2-2-3 55.950

Kl	31/10-5	12.500	h5	1600 gr	bl	1.45,8	Barnaby 59	Savona 58	55	**1-1**	59	L Doran	56
Kl	7/11-8	12.500	h5	1300 gr	bl	1.25,5	Barnaby 59	Miss Mambo 59,5	57	**1-2**	59	L Doran	24
Kl	17/4-1	20.500	h3	1800 gr	gd	1.52,0	Barnaby 52	Worres Willy 60	59	**1-1**	52	C Hartsmar	104
Kl	1/5-4	15.000	h4	1600 gr	gd	1.37,4	Penny Lane 54	Red Cheek Fox 63	62	**6-7**	65	M Robaldo	32
Kl	8/5-3	12.500	h5	1600 gr	bl	1.43,0	Desafinado 61	Tumblin' Dice 52	62	**9-6**	64	L Doran	69

5 LEON — 62 — Jacob Johansen

5, fuks v Royal Experiment-Centennial / Kateb (Lars Chr. Nielsen)
BLÅ m.lysblå stjerner; blå Sarah L. Hornstrup
Sarah Langholm Hornstrup (a)
Handicap: 62

Livs: 12 0-1-0 16.910
2021: Ej startet
2020: 7 0-1-0 11.100

Ap	31/5-5	15.000	h3	2000 gr	gl	2.04,7	Sunday Pearl 57	Prinsesse Kia 62	66	**5-3,5**	60	O Wilson	98
Ap	13/6-5	30.000	h4	2000 gr	bl	2.11,9	Go Win Casino 62	Prinsesse Kia 65	65	**6-12,5**	61	M Holmberg	205
Og	24/10-2	15.000	h3	1650 gr	gd	1.43,0	Børge 62	Hongkong Yob 63	64	**5-6,5**	55	L Doran	140
Ap	2/11-2	13.000	h4	2000 gr	bl	2.18,6	Totally Convinced 57	Leon 57	64	**2-hls**	57	L Doran	80
Ap	14/11-3	13.000	h4	2000 gr	bl	2.14,3	Go Go Dancer 59,5	Tribute 61	63	**7-17,5**	56	L Doran	82

6 SELF PORTRAIT (GB) — 56,5 — Martin Rodriguez

3, brun hp Mazameer-Rembrandts Girl / Dutch Art (Gb England)
HVID m.rødt V;hvide m.blå armringe;blå Claus Gregersen
Bolette Rosenlund
Handicap: 58

Livs: 3 0-0-0 6.080
2021: 1 0-0-0
2020: 2 0-0-0 6.080

Ap	1/8-1	19.000	av	1400 gr	gd	1.23,8	København 59	Fool's Gold 57,5	-	**4-7,5**	B 57,5	M Narvaez Bravo	70
Ap	27/8-1	19.000	av	1400 gr	gd	1.25,4	Hitman 59	Mustang 59	-	**4-11,5**	B 57,5	N Stott	102
Kl	8/5-2	16.000	av	1600 gr	bl	1.33,6	Great Basin 63	Nature Lover 61,5	58	**7-18,5**	55,5	C Hartsmar	218

7 RUBY DREAM (GB) — S62 — Per-Anders Gråberg

4, brun v Oasis Dream-Russelliana / Medicean (Gb England)
SORT,gul sjerne;gule stjr;gul stjerne Nathalie Mortensen
Annette Stjernstrand, Sverige (a)
Handicap: 63

Livs: 11 0-0-1 12.018
2021: 3 0-0-1 6.748
2020: 8 0-0-0 5.270

Gb	8/10-7	24.423	h	1600 awgd		1.43,0	Geography Teacher 58,5	Atlanta Queen 57,5	-	**4-3**	56	K Stott	80
Gb	31/10-5	24.423	h	1400 awgd		1.29,7	Holdenhurst 60,5	Poppy May 56	-	**8-10,5**	52,5	Z Wheatley	70
Bp	14/4-5	14.831	av	1200 dt	gd	1.13,3	Honey's Delight 59	Gift Of Youth 55	-	**3-14**	59	N Mortensen	23
Bp	28/4-5	14.831	av	1600 dt	gd	1.42,3	Cooperess 58,5	Winchester 54	-	**6-6,5**	60	N Mortensen	103
Gø	16/5-4	18.539	h4	1200 gr	bl	1.11,5	Moojim 63	Teerex 53	63	**4-1,5**	59	P Gråberg	166

8 LADY JANE — 56,5 — Elione Chaves

3, brun hp Royal Experiment-Mutalaba / Aqlaam (Gunnar Ferdinand og Gitte Friis)
ORANGE,sort V;orange;orange/sort Gunnar Ferdinand og Gitte Friis
Bent Olsen
Handicap: 43

Livs: 4 0-0-0 1.781
2021: 2 0-0-0
2020: 2 0-0-0 1.781

Kl	7/11-1	22.500	av	1300 gr	bl	1.23,9	Smooth n Royal 59	Marshi 57,5	-	**8-m**	57,5	M Robaldo	122
Jæ	25/11-5	29.861	av	1200 dt	gd	1.15,4	Khatun 57,5	Black Power 59	-	**6-m**	57,5	A Tapia Dalbark	195
Kl	17/4-7	16.000	av	1300 gr	gd	1.19,7	Tears In Heaven 57	Habla 56,5	-	**9-m**	56,5	M Rodriguez	410
Kl	1/5-2	16.000	av	1400 gr	gd	1.24,4	A Lady's Man 59	Double Two 59	45	**6-m**	57,5	A Tapia Dalbark	312

Se løbene igen og igen

I Fast Track Replays under fasttrackracing.dk/streaming.
Søg på hestenavn eller dato, og del videoen med venner ved hjælp af det direkte link.
Linket finder du under resultatlisten.

TIPS

7 Ruby Dream - 2 Miss Mambo - 4 Barnaby - Outs: 5 Leon

Svensk-trænede **7 Ruby Dream** gik et fint løb i Gøteborg i søndags, hvor den var kort slået i et Bronze Handicap. Står perfekt inde på tallet i dette udskrevne løb, og selvom det er første gang på Klampenborg, så bliver vallakken mit førstevalg. **2 Miss Mambo** var tapper i årsdebuten, hvor hoppen efter anden-tredje position undervejs, udfordrede vinderen Watch Me Dance til slut. Er ikke specielt godt inde på tallet her, men jeg tror, den kan vise nogle kilo mere end sit nuværende tal. **4 Barnaby** står perfekt til her, og skal alle dage være en topchance i dette felt. Har dog virket noget uinspireret i opløbet de seneste starter, og var tidligt slået senest. Går ned i distance nu og er et af tre vinderemner her. **5 Leon** står også fornuftigt til i årsdebuten. Fik en enkelt top tre placering i fjor, og bør ret beset løbe i top tre mod dagens modstandere. **1 Tove** var uregerlig i startboksen senest og blev bortvist. Gik godt i årets første start, men står dårligt til på tallet. **3 Miss Australian** tabte den 8/5 mange længder fra start. Viste god fart ved hurtigt at fange feltet. Mistede naturligt nok pusten til slut. Vil være forbedret med en bedre start, større rutine og løb i kroppen, og kan være en sjov triofidus.

6

Kl. 14.50

V5-4

LÆRLINGE/AMATØR HANDICAP

25.000 kr 12.500-6.250-3.000-2.000-1.250
Rides af amatørryttere samt lærlinge med max. 5 sejre. Bundvægt 58,0 kg. For 3-årige og ældre heste klasse 5.
Vægt: Aldersvægtreg. hcp 3-årige +5,0 kg ældre +12,0 kg

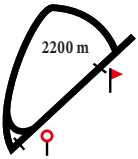

1 CLAUSES HENRI — 60 — Mikkel Johansen (62)

5, brun h Binary File-Clauses Cherie / Marchand De Sable (Reinhold Andersen AB)
BLÅ med hvidt logo;blå;blå Reinhold Andersen AB
Marie Lustig, Sverige

Livs: 18 0-3-1 36.291
2021: 2 0-0-0 2.447
Handicap: 49 2020: 16 0-3-1 33.844

Ø	22/10-7	17.991	h5	2400 dt bl	2.42,7	Cincinnatus 57,5	IKC Wildcat 56	53	**6-16**	63	M Larsen	88
Ø	29/10-6	19.411	h5	2400 dt gd	2.38,9	Gold Run 58	Clauses Henri 57	52	**2-0,5**	57	S Støren	174
Jæ	18/11-7	14.304	h4	2400 dt bl	2.41,1	The Pope 62	Valon 63	52	**7-3,5**	52	J Lokorian	162
Jæ	25/4-8	14.831	h5	2400 dt gd	2.41,3	Philiango 69	Rintintin 60	51	**4-11,5**	59	M Johansen	
Gø	16/5-5	14.831	h4	2200 gr bl	2.24,5	History Hill 56	Hopespringseternal 52	50	**9-8**	52	J Lokorian	577

2 ZIMZALABIM (SWE) — 56 — Mathilde Lund Johansen (52/50)

5, brun hp Mawatheeq-Shazana / Key Of Luck (Swe Sverige)
MØRKEBLÅ,hvide sløm;mblå;mblå-hvid Stall Camino
Lena Natt Och Dag, Sverige (a)

Livs: 11 0-0-0 5.030
2021: Ej startet
Handicap: 40 2020: 9 0-0-0 5.030

Ø	9/7-5	47.344	h4	1170 gr gd	1.11,6	Sonriente 58	Buy And Sell 69	50	**11-m**	S 53	G Da Silva	224
Ø	3/9-6	17.991	h5	1100 dt gd	1.11,4	Hope And Glory 65	Oliver 55	48	**9-15,5**	S 53	J Ingvarsson	476
Ø	10/9-7	19.411	h5	1100 dt gd	1.09,2	Black Million 66	Hope And Glory 65	46	**12-18**	54	G Da Silva	387
Ø	29/10-7	17.991	h5	1600 dt gd	1.44,6	Oliver 62	Chili Explosion 56	43	**9-m**	B 52	E Nordin	258
Kl	7/11-8	12.500	h5	1300 gr bl	1.25,5	Barnaby 59	Miss Mambo 59,5	40	**7-m**	B 52	E Nordin	320

3 GOOD TRADE (GB) — 54 — Rebecca Stålhandske (52/48)

14, brun v Trade Fair-Composition / Wolfhound (Gb England)
HVID-SORT langstribet;sorte;sort Allan Jensen
Allan Jensen (a)

Livs: 53 1-5-2 117.337
2021: Ej startet
Handicap: 40 2020: 2 0-0-0

Ø	9/18-5	18.385	h5	1750 dt gd	1.57,8	Otama Merald 63	Minas Tirith 58	45	**4-1,5**	63	C Sjørup-Johnsen	296
Ø	5/19-4	15.853	h5	2400 dt gd	2.43,8	Stogas Fairytale 64	Fort 58,5	45	**6-m**	63	M Haug	62
Ø	7/19-1	15.853	h5	1750 dt gd	1.59,0	Dubai Next 69	Fort 65,5	44	**3-2,5**	60	C Graver	125
Ø	1/7-2	17.991	h5	1100 dt gd	1.10,2	Sonriente 66	Oliver 58	44	**7-16**	58	C Graver	239
Ø	22/10-7	17.991	h5	2400 dt bl	2.42,7	Cincinnatus 57,5	IKC Wildcat 56	42	**11-m**	52	L Pettersson	293

4 LADY HALLUCINATE (SWE) — 56 — Natasha Archer (60)

4, mkbr. hp Hallucinate-Mirona / Mirio (Swe Sverige)
BLÅ, hvid lodretbnd;hvide;blå Byggsam Lund AB
Marie Lustig, Sverige

Livs: 6 0-0-0 5.157
2021: 2 0-0-0 2.000
Handicap: 48 2020: 4 0-0-0 3.157

Jæ	11/10-1	14.304	av	1200 dt lt	1.13,6	Troubled Guy 57,5	Ko Zinzun 57,5	-	**10-11**	B 56	M Holmberg	561
Ø	22/10-3	19.411	av	1750 dt bl	1.54,2	Approach 62	Red Valley 57,5	-	**5-m**	B 56	L Pettersson	376
Jæ	4/11-1	14.304	av	1200 dt gd	1.14,3	Claes 59	Point Boy 59	-	**6-13,5**	B 57,5	L Pettersson	463
Kl	17/4-2	12.500	h5	1600 gr gd	1.40,2	Savona 60	Tove 53	49	**4-3**	58	M Narvaez Bravo	329
Kl	1/5-4	15.000	h4	1600 gr gd	1.37,4	Penny Lane 54	Red Cheek Fox 63	49	**8-7,5**	52	J Lokorian	133

5 TUMBLIN' DICE (SWE) — 57 — Emelie Gustafsson (59)

13, brun v Jeune Homme-Holma Pushy Lady / Precocious (Swe Sverige)
GRØN,gul hestsko;gul;gul Stall Jarama
Matz Nilsson, Sverige (a)

Livs: 108 10-11-11 325.064
2021: 2 0-1-1 9.250
Handicap: 47 2020: 10 1-1-1 25.358

Kl	6/9-6	40.000	h5	1600 gr gd	1.39,1	Seashell Pearl 54,5	Cece Adorable 65	45	**10-6**	53	S Karlsson	230
Kl	26/9-6	12.500	h5	2400 gr bl	2.39,3	Tumblin' Dice 52	Hipster 55	44	**1-1,5**	52	A Nilsson-Lindahl	49
Kl	17/10-8	12.500	h5	2200 gr gd	2.27,4	Hawthorn 68	Hipster 57	46	**5-5,5**	57	A Nilsson-Lindahl	41
Kl	17/4-2	12.500	h5	1600 gr gd	1.40,2	Savona 60	Tove 53	46	**3-2,5**	55	S Karlsson	79
Kl	8/5-3	12.500	h5	1600 gr bl	1.43,0	Desafinado 61	Tumblin' Dice 52	46	**2-0,75**	52	A Nilsson-Lindahl	89

6 HISTORY HILL (IRE) — S68 — Hanna Nimåker

5, fuks hp Sinndar-History Girl / Hernando (Swe Sverige)
SORT,gul sjerne;gule stjr;gul stjerne Nathalie Mortensen
Annette Stjernstrand, Sverige (a)

Livs: 26 3-1-3 124.499
2021: 1 1-0-0 14.831
Handicap: 59 2020: 17 2-1-2 96.270

Ø	8/10-3	19.411	h5	2400 dt gd	2.39,3	Dragonfly 66	Clauses Henri 58	59	**5-13**	S 66	J Fitzmaurice	51
Ø	22/10-7	17.991	h5	2400 dt bl	2.42,7	Cincinnatus 57,5	IKC Wildcat 56	59	**4-9,5**	S 66	W Schou	85
Ø	29/10-6	19.411	h5	2400 dt gd	2.38,9	Gold Run 58	Clauses Henri 57	58	**6-7**	S 63	N Mortensen	43
Bp	21/11-6	14.304	h4	2350 dt gd	2.31,2	Swinging Of Venice 58	Enkrona 56	57	**12-m**	S 61	C Lopez	63
Gø	16/5-5	14.831	h4	2200 gr bl	2.24,5	History Hill 56	Hopespringseternal 52	56	**1-0,5**	S 56	M Rodriguez	168

7 MEADOW SOPRANO — 61 — Jan Olsen

3, sk. hp Galiway-Maternelle / Machiavellian (Jan Olsen og VIP's)
SORT m. orange stjerne;sorte;orange hu Jan Olsen og VIP's
Jan Olsen

Livs: 4 0-0-0 3.040
2021: Ej startet
Handicap: 56 2020: 4 0-0-0 3.040

Kl	6/9-5	22.500	av	1500 gr gd	1.32,6	Handyman Carlras 59	Habla 57,5	-	**10-m**	57,5	M Narvaez Bravo	399
Kl	19/9-2	22.500	av	1400 gr gd	1.25,8	Amazonit 57,5	White Heart 59	-	**6-11,5**	57,5	M Robaldo	589
Kl	10/10-3	22.500	av	1400 gr bl	1.28,0	Good Fortune 59	Flambeau Rouge 57,5	-	**6-18**	57,5	M Robaldo	270
Ap	2/11-1	19.000	av	1550 gr bl	1.39,5	Mustang 59	Brignoles 59	55	**4-9,5**	57,5	M Robaldo	77

8 HIPSTER (SWE) — 56 — Victoria Larsen (58)

8, fuks v Swedish Shave-Miss Odette / Nice Havrais (Swe Sverige)
TERRAKOTTA Almitas
Ewa Sarlöv, Sverige (a)

Livs: 21 1-2-2 40.445
2021: Ej startet
Handicap: 46 2020: 12 1-2-2 37.108

Kl	6/9-6	40.000	h5	1600 gr gd	1.39,1	Seashell Pearl 54,5	Cece Adorable 65	46	**9-4,5**	S 54	P Gråberg	175
Kl	26/9-6	12.500	h5	2400 gr bl	2.39,3	Tumblin' Dice 52	Hipster 55	45	**2-1,5**	S 55	M Narvaez Bravo	134
Kl	10/10-5	12.500	h5	1600 gr bl	1.43,5	Seashell Pearl 58	Mink's Chanel 52	46	**3-1**	S 55	M Narvaez Bravo	56
Kl	17/10-8	12.500	h5	2200 gr gd	2.27,4	Hawthorn 68	Hipster 57	46	**2-1**	S 57	M Narvaez Bravo	52
Kl	31/10-5	12.500	h5	1600 gr bl	1.45,8	Barnaby 59	Savona 58	47	**4-3**	S 55	M Narvaez Bravo	45

Ægte sejrsglæde

Vidste du, at du kan se eller gense sejrsinterview fra samtlige danske løb i Fast Track Replays?

TIPS ***5 Tumblin Dice - 6 History Hill - 4 Lady Hallucinate - Outs: 7 Meadow Soprano***

13-årige **5 Tumblin Dice** har fået et rigtig godt tilbud i dette klasse 5-handicap. Har vist fin form i begge årets to starter, hvor vallakken har afsluttet godt begge gange. De 2200 meter er kun en fordel, og karrierens 11. sejr kan komme her. Får dog god modstand af en anden svensk-trænet hest i **6 History Hill**, som kommer med en dugfrisk sejr fra Gøteborg. Kommer dog på ny bane og bærer høj vægt. **4 Lady Hallucinate** er ny på distancen. Afslutningen i forrige start indikerer dog at de 2200 meter godt kan gå. Løber med triochance, sammen med treårige **7 Meadow Soprano**. Sidstnævnte står i et meget behageligt handicap efter en skuffende toårssæson. Den velafstammede hoppe burde kunne mere end sit nuværende tal, og er en spændende outsider. **8 Hipster** havde et fint efterår i fjor. Plejer dog lige at skulle have et løb i kroppen, før den er sejrsaktuel.

7

Kl. 15.15

V5-5

HANDICAP KLASSE 2

56.000 kr 28.000-14.000-6.720-4.480-2.800
For 3-årige og ældre heste klasse 2.
Vægt: Aldersvægtreg. hcp 3-årige -28,0 kg ældre -21,0 kg

2200 m

1 BORODINO (IRE) 59 Le Tølbøll

11, brun v Strategic Prince-Silk Meadow / Barathea (Ire Irland) — Livs: 81 15-13-10 446.558
GRØN;røde armr.;grøn Stald Brændeholm — 2021: 1 0-0-0
Jørgen Tølbøll (a) — *Handicap: 80* — 2020: 10 3-3-1 110.600

Åg	15/8-6	55.000	h2	1800 gr	lt	1,48,7	Eftiraath 65	Princeton 65	80	**9-7**	B 60	L Tølbøll	118
Og	12/9-6	60.000	h2	2300 gr	gd	2.22,2	Eftiraath 69	Borodino 60	80	**2-2,5**	B 60	L Tølbøll	83
Kl	19/9-5	27.000	h2	1600 gr	gd	1.37,3	Dragons' Den 55	Borodino 60	80	**2-3,5**	B 60	L Tølbøll	51
Og	24/10-4	15.000	h3	1800 gr	gd	1.53,7	In The Mood 56	North Bay Sunrise 60	80	**3-2,5**	B 67	L Tølbøll	25
Kl	1/5-8	28.000	h2	1800 gr	gd	1.49,2	Sankt Peder 56	Loveatfirstsight 61	80	**8-9**	60	L Tølbøll	267

2 MOOMBA (IRE) 59 Shane Karlsson

4, fuks v Australia-Beatrice Aurore / Danehill Dancer (Ire Irland) — Livs: 8 1-3-1 63.486
SØLV sorte ruder; sorte ærmer og hue Chess Racing AB — 2021: 1 1-0-0 16.000
Jessica Long, Sverige — *Handicap: 80* — 2020: 6 0-3-1 47.486

Gb	31/7-1	82.999	h	2200 gr	gd	2.24,6	Cepheus 60,5	Moomba 56	-	**2-0,5**	56	R Moore	100
Gb	31/8-6	59.077	h	2000 gr	gd	2.12,9	Win O'Clock 58	Cardano 63	-	**5-13,5**	58	J Crowley	25
Gb	14/9-5	30.105	av	2300 gr	lt	2.29,2	Lostwithiel 59,5	Moomba 59,5	-	**2-0,5**	50,5	J Crowley	55
Gb	23/10-3	85.190	h	2700 gr	tg	3.08,7	Gentleman At Arms 52,5	Berkshire Savy 56	-	**7-m**	56	K Shoemark	120
Kl	1/5-5	16.000	av	1800 gr	gd	1.50,2	Moomba 63,5	Catch Of Camelot 63,5	80	**1-5**	63,5	S Karlsson	17

3 STEINWAY 62 Jacob Johansen

7, brun v Appel Au Maitre-Acqualina Beauty / Montjeu (Stutteri Hjortebo) — Livs: 31 9-5-8 889.187
HARLEKIN; gule; gul Galop Kompagniet — 2021: Ej startet
Søren Jensen — *Handicap: 83* — 2020: 10 2-1-3 185.417

Kl	9/8-10	35.000	h2	2400 gr	lt	2.28,5	Garcon 51	Frankel's Kiss 56	83	**3-5**	63	O Wilson	42
Kl	22/8-6	27.000	h	1800 gr	gd	1.50,9	Loveatfirstsight 55	Lord Of Dublin 62	83	**3-3**	59	J Landgren	38
Og	12/9-6	60.000	h2	2300 gr	gd	2.22,2	Eftiraath 69	Borodino 60	83	**5-4**	63	S Karlsson	35
Kl	17/10-6	100.000	av	1800 gr	gd	1.52,1	Steinway 59	Gold Tyranny 60	82	**1-kh**	59	O Wilson	60
Kl	7/11-5	50.000	h	1800 gr	bl	1.56,5	Dragons' Den 55	Sir Churchill 56	83	**6-2,5**	58	O Wilson	45

4 THE MAESTRO B57 Elione Chaves

4, brun h Juniper Tree-All A Dream / Desert Story (York Stutteri) — Livs: 12 1-3-0 192.798
KONGEBLÅ og turkis; kongeblå; turkis Ole Torkdahl — 2021: 1 0-0-0 2.000
Bent Olsen — *Handicap: 78* — 2020: 9 1-3-0 177.198

Bp	30/8-8	107.280	av	2400 gr	bl	2.38,0	The Maestro 59	Seneschal 59	79	**1-huv**	B 59	E Chaves	31
Bp	13/9-6	756.765	av	1750 gr	bl	1.49,4	Ascot Brass 57,5	Central Park 59	79	**11-15**	B 59	E Chaves	166
Kl	31/10-7	16.000	av	1800 gr	bl	2.00,7	Send Me An Angel 57	Lord of Elsinore 60	79	**4-2,5**	B 58,5	E Chaves	17
Kl	7/11-7	16.000	av	1300 gr	bl	1.22,4	Lost Empire 59,5	Never Gone 59,5	78	**5-11,5**	B 59,5	E Chaves	56
Kl	8/5-1	20.000	av	1800 gr	bl	1.54,9	New Target 58	King Richard 58	78	**5-8,5**	B 58	A Tapia Dalbark	130

5 CATCH OF CAMELOT (IRE) 54 Per-Anders Gråberg

6, brun h Camelot-Catch The Eye / Oratorio (Ire Irland) — Livs: 2 0-1-1 11.000
MØRKEBLÅ m.hvide manch og krave; hvid ScanVet Stallions — 2021: 1 0-1-0 8.000
Flemming Velin — *Handicap: 75* — 2020: 1 0-0-1 3.000

Kl	19/9-6	12.500	av	1800 gr	gd	1.51,0	Rackham Den Röde 60,5	Mukhaater 60,5	-	**3-3**	57,5	L Doran	63
Kl	1/5-5	16.000	av	1800 gr	gd	1.50,2	Moomba 63,5	Catch Of Camelot 63,5	-	**2-5**	63,5	P Gråberg	82

6 FRANKEL'S KISS (GB) 63 Martin Rodriguez

5, brun h Frankel-KIss A Miss / Kissin Kris (Gb England) — Livs: 6 2-2-1 70.340
MØRKEBLÅ m.hvide manch og krave; hvid ScanVet Stallions — 2021: 1 0-0-0 3.500
Flemming Velin — *Handicap: 84* — 2020: 5 2-2-1 66.840

Kl	26/6-4	16.000	av	1600 gr	gd	1.38,2	Frankel's Kiss 61,5	A Dream Carlras 57,5	-	**1-1**	61,5	O Wilson	17
Kl	11/7-5	27.000	h2	1600 gr	gl	1.36,2	Princeton 62	Frankel's Kiss 57	75	**2-0,75**	57	F Janetzky	75
Kl	9/8-10	35.000	h2	2400 gr	lt	2.28,5	Garcon 51	Frankel's Kiss 56	76	**2-1,5**	56	P Gråberg	44
Kl	22/8-7	16.000	av	2400 gr	gd	2.33,2	Frankel's Kiss 62	Granello 58	79	**1-8,5**	62	M Rodriguez	23
Kl	8/5-8	35.000	h	2400 gr	bl	2.34,0	Suspicious Mind 62	Giuseppe Piazzi 55	84	**5-m**	55	J Johansen	59

7 LOVEATFIRSTSIGHT 60 Oliver Wilson

6, mkbr. v George Vancouver-Arabian Beauty / Dubawi (June och Mogens Worre-Jensen) — Livs: 20 5-3-2 195.988
RØD,blå stjerner;rød/blå;blå Maria Westman — 2021: 1 0-1-0 14.000
Brian Wilson — *Handicap: 81* — 2020: 6 1-0-1 51.100

Kl	9/8-10	35.000	h2	2400 gr	lt	2.28,5	Garcon 51	Frankel's Kiss 56	80	**4-7**	60	A Vries	132
Kl	22/8-6	27.000	h	1800 gr	gd	1.50,9	Loveatfirstsight 55	Lord Of Dublin 62	79	**1-1**	55	J Johansen	75
Og	12/9-6	60.000	h2	2300 gr	gd	2.22,2	Eftiraath 69	Borodino 60	82	**3-2,5**	62	J Johansen	46
Kl	7/11-5	50.000	h	1800 gr	bl	1.56,5	Dragons' Den 55	Sir Churchill 56	82	**9-5**	57	J Johansen	119
Kl	1/5-8	28.000	h2	1800 gr	gd	1.49,2	Sankt Peder 56	Loveatfirstsight 61	81	**2-1**	61	O Wilson	66

8 SEND ME AN ANGEL 59 Marcos Robaldo

4, brun hp Appel Au Maitre-Blue Saphire / Academy Award (Majbritt Beck Staugaard) — Livs: 9 2-1-1 64.136
GUL-GRØN ternet;hvid;gul Irina Skjødt — 2021: 1 0-0-0
Bent Olsen — *Handicap: 80* — 2020: 8 2-1-1 64.136

Kl	26/9-7	60.000	h	2200 gr	bl	2.27,4	Margrethe 61	Swan Black 59	71	**3-2,5**	54	E Chaves	82
Ø	14/10-2	92.983	av	2400 gr	bl	2.42,1	Havana Red 59	Reine de Vega 59	78	**6-m**	59	E Chaves	104
Kl	31/10-7	16.000	av	1800 gr	bl	2.00,7	Send Me An Angel 57	Lord of Elsinore 60	78	**1-0,75**	57	M Robaldo	46
Jæ	8/11-3	59.362	av	2400 dt	gd	2.34,5	Marta 59	Marieappel 57	78	**5-5**	57	M Robaldo	425
Kl	1/5-6	100.000	av	1800 gr	gd	1.48,8	Margrethe 58	Malekha 60	80	**6-16**	57	A Tapia Dalbark	118

LØB I DEN KOMMENDE TID

Maj

Søndag	23.	kl. 13.00	Søndagstrav	Odense
Mandag	24.	kl. 11.00	PL Entreprise Erling Rügge Memorial	Bornholm
Mandag	24.	kl. 15.00	Århus Stiftstidende Jydsk Derby (galop)	Aarhus
Onsdag	26.	kl. 17.00	Aktionærernes Vandrepokal	Billund
Torsdag	27.	kl. 17.00	Majpokalen - Pinsepokalen	Nykøbing F
Fredag	28.	kl. 15.45	FREDAGSTRAV med fælles skandinavisk spil	Aalborg
Lørdag	29.	kl. 12.45	Championship Day	Klampenborg
Mandag	31.	kl. 17.00	Mandagstrav	Skive

Juni

Fredag	04.	kl. 15.45	Mesterskab for Danmark	Charlottenlund
Fredag	04.	kl. 18.45	Mindeløb - BornFiber, Bornholms Brand & Inhouse Golden League GL4	Bornholm
Lørdag	05.	kl. 11.00	Familiedag	Odense
Lørdag	05.	kl. 12.45	Dansk Breeders Cup	Klampenborg
Søndag	06.	kl. 11.00	Amatørdag	Aarhus
Mandag	07.	kl. 17.00	Mandagstrav med skandinavisk V5-/V4-spillepuljer	Aalborg
Tirsdag	08.	kl. 17.00	Galopdag	Odense
Torsdag	10.	kl. 17.00	Billund Kommunes Vandrepokal	Billund
Fredag	11.	kl. 15.45	Fireårsprøver	Aarhus
Fredag	11.	kl. 18.45	Summer Night Racing	Klampenborg

TIPS

7 Loveatfirstsight - 2 Moomba - 5 Catch Of Camelot - Outs: 3 Steinway

Gode ældre heste tørner sammen i V5-finalen, hvor mange står med vinderchance. **7 Loveatfirstsight** gik godt for Oliver Wilson 1/5, hvor den efter en position som sjette-syvende undervejs, angreb midt i banen. Lignede vinderen med 100 meter hjem, men kunne ikke svare en godt spurtende Sankt Peder til slut. Trives over de 2200 meter og bliver mit førstevalg. **2 Moomba** gav opvisning fra spids senest. Trak let fra til slut til karrierens første sejr. Møder klart bedre og mere rutinerede heste her, og skal samtidig forsvare et tal på 80. Så dog besnærende ud i DK-debuten og skal krydses tidligt. **5 Catch Of Camelot** var en fin anden til Moomba, og er nu fem kilo bedre inde. Kommer med behagelig vægt, og vil givet gå yderligere frem med den start i kroppen. **3 Steinway** skal altid regnes i årsdebuten. Vandt fra samme tal første gang ude i fjor. Trives over distancen og skal krydses i alle sammenhænge. **4 The Maestro** skuffede en smule i Breeders Cup Trial. Vil givet være bedre over de 2200 meter.

corona | covid-19

Forebyg smitte som deltager ved større arrangementer

Overvej din deltagelse

Ældre, svækkede og personer med kronisk sygdom bør nøje overveje deres deltagelse i offentlige arrangementer mv.

Begræns fysisk kontakt

Undgå håndtryk, kindkys og kram.

Udvis god hosteetikette

Nys eller host ikke på andre. Brug engangslommetørklæde. Om nødvendigt ærmet ved albuebøjningen.

Bliv hjemme ved sygdom

Oplever du sygdomssymptomer, bør du bliver hjemme, så du ikke udsætter andre for smittefare.

Vask hænder

Hyppig og grundig håndvask. Brug håndsprit/vådservietter

Kilde: Sundhedsstyrelsen

POLITI

SUNDHEDSSTYRELSEN

Trafik-, Bygge- og Boligstyrelsen
Danish Transport, Construction and Housing Authority

Miljø- og Fødevareministeriet
Fødevarestyrelsen

ERHVERVSSTYRELSEN

UDENRIGS MINISTERIET

FORSVARSMINISTERIET

BEREDSKABS STYRELSEN

Find information på coronasmitte.dk