Fast Track-program · Pris 30,-

V64 V4 LD V5

Klampenborg Galopbane

DAMERNES DAG

FOPE & BOUTIQUE BOLOU DANSK OAKS
HERMAN SALLINGS MINDELØB DANSK KRITERIUM

—— Søndag 1. september kl. 11.30 ——

Official beer & beverage partner

VELKOMMEN **Af Carsten Baagøe Schou**

Velkommen til Damernes Dag

Damernes Dag er et af årets ubetingede højdepunkter og dette er ikke kun på den sportslige side, hvor FOPE & Boutique Bolou Dansk Oaks er hovedbegivenheden. Dagen byder også på en række tiltag for vort publikum med fokus på "det stærke køn".
Løbsprogrammet på denne første officielle efterårsdag er fantastisk. Hoppernes Derby, FOPE & Boutique Bolou Dansk Oaks, med 10 deltagere til start bliver meget spændende. Vi "mangler" The Macallan Derbyvinderen Queen Rouge i feltet, men der er på papiret lagt op til et opgør mellem tredje- og fjerdehesten i The Macallan Derby, Silverstone og Margrethe. Førstnævnte har hele tiden været i årgangstoppen mens Margrethe først rigtigt viste klassen i The Macallan Derby. Men der er flere spændende hopper i feltet, så intet er afgjort på forhånd.
Vi har også Klampenborgs og derved Danmarks mest prestigefyldte 2-års løb, Dansk Kriterium, på programmet. Løbet har fået nyt navn og vil de kommende år hedde Herman Sallings Mindeløb Dansk Kriterium, til mindet om en af Danmarks største erhvervsprofiler. Vinderne af årets 2 første storløb for de yngste, Speedman og Radiant Carlras er ikke til start, så scenen er overladt til blandt andre Deanston, Palazzi, My Little Sister og Admiralty Law. Fraværet af en egentlig favorit gør det kun mere spændende.
Traditionsrige Racing Bowl, som Klampenborg Hesteejerforening lægger navn til, har samlet en kvalitativt felt. Løbet er blevet et eftertragtet mærkeløb for toppen af sprinter- / milerhandicapperne. Tilmeldingerne var så mange at løbet blev delt i 2, så vi for første gang kan præsentere Small Racing Bowl, som også har opbakning fra Klampenborg Hesteejerforening.
Årets mest eftertragtede præmie for amatørrytterne er uden tvivl vinderpræmien i Taittinger Skandinavisk Ladies Cup, hvor den vindende kvindelige amatørrytter modtager sin egen vægt i rosé champagne fra vores partner, Taittinger v. Johs. M. Klein. Her kan publikum også vinde champagne, såfremt de kan gætte vægten på den vindende rytter. Husk at en flaske champagne vejer 1,6 kilo, hvilket kan snyde beregningen lidt.
Endelig har vi også årets eneste araberløb på programmet. Her mødes 7 af de smukke arabere i kampen og HH Sheikha Fatima Bint Mubarak Apprentice Championship.
Damernes Dag har tradition for at være mere end galopløb. Kræftens Bekæmpelse er tilstede på Klampenborg i dag og Klampenborg Galopbane har valgt at donere kr. 100 pr. startende hest og har ligeledes opfordret de aktive, dvs. trænere, jockeys og hesteejere til at donere kr. 100 pr. starthest. Donationerne går til bekæmpelse af brystkræft. Vi håber på bred opbakning.
Ingen Damernes Dag uden en hattekonkurrence og ejeren af årets hat vinder smukt smykke fra Boutique Bolou og lingerie fra Simone Pérèle. På anlægget har vores partner Simone Pérèle og Bee Lee et telt foran Højen, hvor damerne kan høre mere om og sågar prøve lingerie. Det bliver forhåbentlig et tilløbsstykke, hvor herrerne selvfølgelig også kan møde op og se om der skulle være noget efter deres smag. Naked Grouse besøger os igen og har en bar ved siden af Simone Perélè og vil give os mulighed for at smage noget af deres udsøgte spiritus.
Det er på denne dag også muligt at se nogle af vores trofaste "banemaler" Jeppe Eisners smukke malerier på en udstilling på 1. sal i Paddocktribunen. Jeppe Eisner har 50-års jubilæum i år. Brug endelige tiden mellem løbene til at besøge tiltagene på banen.
Temaet på Klampenborg i dag er lyserødt og vi sætter Damerne i højsædet. Vi ønsker d'damer og d'herre en skøn dag på Klampenborg Galopbane.

KONTAKT

Grundlagt 1910
Klampenborg Galopbane

Klampenborgvej 52
2930 Klampenborg
Tlf. +45 8881 1210

info@galopbane.dk
www.galopbane.dk

DAGENS PROGRAM

10.30	Entréen åbner
11.30	Den Kongelige Restaurant åbner
12.15	1. løb
12.25	Ponyløb
12.45	2. løb - **V64 starter**
13.10	3. løb
13.10	Publikumskonkurrence Casino Copenhagen
13.30	4. løb - **V4 starter**
13.40	Champagnevejning / publikumskonkurrence
13.50	5. løb
14.20	6. løb - **V5 starter**
14.30	Publikumskonkurrence "Best dressed with a hat"
14.45	7. løb
15.10	8. løb
15.35	9. løb
16.00	10. løb

Derudover har følgende stande på anlægget:

Kræftens Bekæmpelse - stand langs alléen overfor Paddocken
Simone Pérèle / Bee Lee - telt på arealet foran Højen
Naked Grouse - bar på arealet foran Højen
Jeppe Eisner - udstilling på 1. sal i Paddocktribunen

Information

Grundlagt 1910
Klampenborg Galopbane

1 Racing Club (Private Arrangementer)
2 Administration
3 Den Kongelige Restaurant
4 Loger
5 Udendørs Lounges
6 Vindercirkel
7 Taittinger Terrassen
8 Derby Baren
9 Owners & Trainers Lounge
10 VIP Lounge
11 VIP Terrasse
12 Højen
13 Bord & bænk
14 Food Corner
15 Grønt Areal
16 Paddock Tribunen
17 Paddock Terrassen
18 Paddock
19 Vægten
20 Legeplads m. hoppeborg
21 Picnicområde

Informationsbod
Her har du mulighed for at hæve kontanter via betalingskort eller MobilePay. Kontanthævning kan også ske i O&T.

TOTO-bod
Her er der mulighed for at spille på hestene og få udbetalt gevinster

Kun adgang for officials og aktive

Medbragt mad må nydes i picnicområdet. Egne drikkevarer er forbudt på hele området.

Alle donationer til Damernes Dag går ubeskåret til Kræftens Bekæmpelses arbejde med brystkræft. Antallet af brystkræftramte er stigende, men på grund af den store støtte til brystkræftsagen er dødeligheden faldende. Brystkræft rammer alt for mange, og derfor har Kræftens Bekæmpelse i Gentofte og Klampenborg Galopbane valgt at samle ind til Kræftens Bekæmpelse, så vi kan styrke forskningen i, oplysningen om og støtten til, brystkræftsagen.

Kræftens Bekæmpelse

MAD & DRIKKE

DEN KONGELIGE RESTAURANT

I den Kongelige Restaurant kan du nyde en klassisk frokost imens du ser væddeløb på første parket ved målstregen. Book dit bord på galopbane.dk.

TAITTINGER OWNER'S & TRAINER'S LOUNGE

I Taittinger Owner's & Trainer's Lounge er alle velkomne. I den klassiske engelske stil kan du nyde et koldt glas rosé samtidig med at du ser hestene galoppere ned langs opløbsstrækningen. Det er også her at musikken bliver skruet op til 'After Racing'.

PADDOCK TRIBUNEN

Her har du god udsigt til banen igennem de store glasfacader og rig mulighed for at nyde maden fra Food Corner ved de opsatte borde. Inde i Paddock Tribunen finder du også en bar, hvor du kan købe øl, sodavand, kaffe/the og vin.

HØJEN

Besøg Højen, hvor du har mulighed for at få en kold fadøl i solen på terrassen imens du har udsyn til hestene, når de bliver præsenteret i 'Paddocken'.

FOOD CORNER

I Food Corner er der et bredt udvalg af Take Away leveret i samarbejde med Københavner Køkkenet.

Grundlagt 1910
Klampenborg Galopbane

Husk at det IKKE er tilladt at medbringe egne drikkevarer og at medbragt mad alene må indtages i picnic-området ved legepladsen.

VICENZA

FOPE

DAL 1929

BOUTIQUE

BOLOU

Jægersborg Allé 25 · 2920 Charlottenlund · Tlf: 2810 7676 · @boutiquebolou · bolou.dk

Best-Dressed

I dag har Klampenborg Galopbane fornøjelsen af at præsentere BEST-DRESSED-WITH-A-HAT konkurrencen i samarbejde med FOPE & Boutique Bolou og Simone Pérèle.
Vinderen af konkurrencen modtager et smukt smykke fra FOPE & Boutique Bolou og gavekort fra Simone Pérèle.

Annoncering af vinderen finder sted mellem 6. og 7. løb.

Klampenborg Galopbane

Ponygalop – kl. 12:25

Kategori 3

Pony	Rytter
1. Don Frederik	Holly M. Løfstrøm
2. Silas	Emily Lee Vestergaard
3. Starhorse Fatima	Andrea Ryby
4. Ainee	Palma S. J. Christensen
5. Lukke	Casper Moberg

PUBLIKUMSKONKURRENCE

VIND CHAMPAGNE

Den vindende jockey af Taittinger Skandinavisk Ladies Cup, får sin egen vægt i champagneflasker! Men der er naturligvis også tænkt på publikum.

Udfyld kuponen og læg den i den blå kasse ved indgangen til vindercirklen, **inden starten på 4. løb 13.30**, så deltager de rigtige kuponer i konkurrencen om 3 stk. magmum Taittinger Rosé Champagne.

Jeg tror vinderen vejer____antal 1/1 flasker

Navn _____

Adresse _____

Postnr _____ By _____

Mail _____

Vinderne bekendtgøres i forbindelse med vejningen i Kongelogen, der finder sted umiddelbart efter champagneløbet og skal hentes samme sted.
Ved indlevering af denne kupon accepterer du at modtage information fra Klampenborg Galopselskab.

Klampenborg Galopbane

CHAMPAGNE TAITTINGER

iKeyVet
Mobil Hesteklinik

Stillingen i iKeyVet Trænerchampionat 2019

Nr	Træner	St	1	2	3	Totalsum	Sejr %	Plads %	Pr st
1	Bent Olsen	127	22	17	18	1.470.830	17,3	44,9	11.581
2	Søren Jensen	85	5	16	13	1.063.820	5,9	40	12.516
3	Marc Stott	33	6	3	8	971.270	18,2	51,5	29.432
4	Bettina Andersen	58	5	11	7	673.820	8,6	39,7	11.618
5	Brian Wilson	43	8	9	2	384.380	18,6	44,2	8.939
6	L. Reuterskiöld Jr.	18	1	5	3	337.960	5,6	50	18.776
7	Flemming Velin	14	5	1	2	326.600	35,7	57,1	23.329
8	Cathrine Erichsen	5	1	0	0	255.760	20	20	51.152
9	Inge Mette Dejgaard	28	5	2	5	185.310	17,9	42,9	6.618
10	Bolette Rosenlund	19	5	0	2	180.300	26,3	36,8	9.489

FIRM
management

Stillingen i Firm Management Jockeychampionat 2019

Nr	Jockey	St	1	2	3	Præmiesum	Sejr %	Plads %	Pr st
1	Carlos Lopez	68	19	7	12	1.303.450	27,9	55,9	19.168
2	Oliver Wilson	73	14	20	9	1.495.060	19,2	58,9	20.480
3	Elione Chaves	75	11	9	12	650.240	14,7	42,7	8.670
4	Rafael De Oliveira	67	11	7	9	504.020	16,4	40,3	7.523
5	Annie Nilsson-Lindahl	33	8	3	1	206.320	24,2	36,4	6.252
6	Nicolaj Stott	70	7	16	10	946.950	10	47,1	13.528
7	Jan-Erik Neuroth	44	7	2	7	249.580	15,9	36,4	5.672
8	Marcos Robaldo	55	6	8	3	357.300	10,9	30,9	6.496
9	Jacob Johansen	54	5	7	8	367.220	9,3	37	6.800
10	Martin Rodriguez	28	4	2	5	287.490	14,3	39,3	10.268

dansk hesteforsikring

Stillingen i Dansk Hesteforsikring Opdrætterchampionat 2019

Nr	Opdrætter	St	1	2	3	Præmiesum	Sejr %	Plads %	Pr st
1	Stutteri Hjortebo	88	17	13	16	1.867.320	19,3	52,3	21.220
2	Bechmann Racing	27	5	4	3	374.870	18,5	44,4	13.884
3	Berner Olsen	37	3	7	6	295.410	8,1	43,2	7.984
4	Havemanns ApS & Buskop	3	1	1	1	272.000	33,3	100	90.667
5	York Stutteri	15	2	3	2	153.600	13,3	46,7	10.240
6	Stald Jupiter	7	1	2	0	142.310	14,3	42,9	20.330
7	Stutteri Poulsensminde	6	2	1	0	132.100	33,3	50	22.017
8	Stengaarden I/S	31	4	5	2	118.060	12,9	35,5	3.808
9	Stutteri Stork	8	1	1	0	110.250	12,5	25	13.781
10	June & Mogens Worre-Jensen	9	3	1	0	97.500	33,3	44,4	10.833

FOPE & Boutique Bolou Dansk Oaks 2019

Hoppernes Derby har samlet 10 deltagere. Vi bider selvfølgelig mærke i at Queen Rouge vælger at gå direkte til Bro Park til Breeders, men selvom vi gerne så årets Derbyvinder "in action" gør fraværet unægtelig løbet mere spændende.

Silverstone

Fra The Macallan Derby finder vi 3 heste i feltet. Det er hhv. tredjehesten **Silverstone,** fjerdehesten **Margrethe** samt syvendehesten **Good Look**. Vi ser nok en noget anden løbsudvikling end i The Macallan Derby, hvor en deltager trak feltet langt ud i opskruet tempo. Dette sker formodentlig ikke i Oaks, hvilket vil kunne få indflydelse på styrkeforholdet mellem de 3 ovennævnte hopper. De 2 førstnævnte hopper mødte også hinanden i optakten til Derbyet, Derby Trial Stakes, hvor **Silverstone** var en overlegen vinder, mens **Margrethe** skuffede sine omgivelser i det slagne felt. **Silverstone** og **Margrethe** krydsede allerede klinger som 2-årige i Vinterfavoritten, hvor **Silverstone** også var den stærkeste, så ingen tvivl om at **Silverstone** må være hesten der skal slås i FOPE & Boutique Bolou Dansk Oaks 2019. **Good Look** er fortsat maiden, men præstationen i The Macallan Derby var stærk og **Good Look** har også tidligere på sæsonen været tæt på klassisk succes som anden til Queen Rouge i Mowerinaløb.

Good Look

Margrethe

Derbyet er altid et meget hårdt løb for deltagerne og der kan derfor sagtens være konkurrenter, som kan drage gavn af at være mere friske end de 3 Derbydeltagere.
Fra Norge kommer Wido Neuroth med **Beau Nuage**, som testede Klampenborg i maj, hvor **Beau Nuage** var 6 længder bag dronningen Queen Rouge. Senest var **Beau Nuage** tredje i Svensk Oaks slået med 14 længder af staldveninden Novelle Lune. Kombinationen Wido Neuroth og Stall Perlen har tidligere hjemtaget store sejre på Klampenborg. **Beau Nuage** håndterer både græs og dirt track og distancen ser ikke ud til at skulle blive et problem, så hoppen hører til i gruppen lige efter favoritterne.
Fra Sverige kommer Lennart Reuterskiöld Jr. i tillæg til Good Look med **Wings Of Love**, som med sine 79 er

Wings Of Love

STUTTERI HJORTEBO

Ønsker du storløbssejre og 'value for money'?
- køb opdræt fra Hjortebo!

Søren Hjorth Jensen
+45 40 88 27 11

Iben Hjorth Buskop
+45 23 46 44 23

hjortebo.stutteri@mail.tele.dk

HJORTEBO.DK

FOPE & Boutique Bolou Dansk Oaks 2019 - fortsat

blandt de højest handicappede i feltet. **Wings Of Love** har sine hidtil bedste resultater på Jägersros dirt track, og hun var i favoritgruppen til Svensk Oaks efter en andenplads i Trial. I Svensk Oaks blev det til en 5. plads. **Wings Of Love** indledte sæsonen på Klampenborg med en 5. plads i et maidenløb og var dernæst 8. bag Queen Rouge i Mowerinaløb. Ved den lejlighed havde **Wings Of Love** såvel Good Look som Silverstone foran sig. **Wings Of Love** er distancesikker, men underlaget er et spørgsmålstegn.

Også fra Sverige kommer Jessica Long med **Jive Talkin**. Jive Talkin er en topafstammet hoppe fra en af Benny Anderssons stærke moderlinjer. **Jive Talkin** har ikke helt fået det til at fungere på dette niveau og må finde sig i at høre til outsiderfeltet med sine 65 i handicap. **Jive Talkin** var på Klampenborg i foråret, hvor **Jive Talkin** var fjerde i et maidenløb over 1600 meter bag Xanthippe. Efterfølgende er **Jive Talkin** startet på distancer over 2000 meter, herunder har hun aflagt sin maidentittel i et maidenløb på Bro Parks dirt track over 2100 meter.

Aperola

Århus-træner Marc Stott har haft en flot sæson så langt og Marc søger mere klassisk succes med **Aperola**, som vandt Produce Stakes og var anden i Auktionsløb her på banen i sin 2-års sæson. Konstellationen Marc Stott / Oliver Wilson har udover 2 sejre i år med **Aperola** i Provinsen, taget godt for sig af storløbene i Skandinavien og sågar også en imponerende sejr med King David i Hamborg. **Aperolas** sidste sejr blev vundet på 2000 meter i Århus mod ældre heste og det var første gang Aperola startede over længere distance end 1600 meter. På afstamningen har **Aperola** stayerblod i form af Montjeu, så selvom distancen på nuværende tidspunkt er et spørgsmålstegn burde hoppen stå distance. **Aperola** må betegnes som en dark horse i dette felt med et handicap på 75. De 3 sidste deltagere er alle Klampenborg-heste.

Miss Spectre

Silverstones staldkammerat **Miss Spectre** var tidligt på færde som 2-åring og var blandt andet 4. i Auktionsløb bag Aperola. I år er det foreløbet blevet til en tredjeplads, også bag Aperola i Petit Prix og senest tredjeplads i Larch på Derbydagen, samt andre mindre placeringer. **Miss Spectre** har ikke startet over distancer længere end 1600 meter og **Miss Spectres** afstamning indikerer at hesten er bedst på milen, så der må være tvivl om **Miss Spectres** distanceformåen. **Miss Spectre** har pt. et handicap på 70, så umiddelbart skal **Miss Spectre** forbedre sig en del for at blande sig i slutstriden.

Paris Pearl leverede nogle fornuftige resultater som 2-årig i starten af sæsonen, men har indtil hestens seneste start været skuffende. I sin seneste start viste **Paris Pearl** fremgang senest som anden i Stutteri Hjortebo Derby Consolation. Formen på det løb ser umiddelbart ikke stærk ud og med et handicap på 69 er **Paris Pearl** en outsider, som jagter en præmie. **Paris Pearl** er maiden.

Urutinerede **Custommade** fra Sarah Hornstrup er kommet på en hård opgave. **Custommade** har kun en startet en enkelt gang til dato, hvor **Custommade** var en fin anden til Sea Master over 1400 meter i slutningen af oktober 2018. Det er således sæsondebut ligesom det i sagens natur er **Custommades** første forsøg på stayerdistance. Som et forholdsvis ubeskrevet blad må **Custommade** tage til takke med en rolle som long shot.

Damernes Dag
Udstilling på 1. sal i paddocken

Brøndsalen
17,18 og 19 september, det helt store brag!

Atelier Eisner
Novemberudstilling, fernisering 3.november

ATELIER EISNER
ENGHAVEVEJ Nº4
2930 KLAMPENBORG
TLF 22980052

BORN FROM
EXTRAORDINARY
OAK CASKS

EST. 1824 The MACALLAN

SIMONE PÉRÈLE
PARIS

www.simone-perele.com

Det levende lys

KONGELIG HOFLEVERANDØR
ASP-HOLMBLAD
Det levende lys

Det levende lys

Alle klassikerne

find inspiration på
www.asp-holmblad.dk

100% stearin

Instagram
Følg os på:
facebook.com/ASP-Holmblad

Hammervej 7, 2970 Hørsholm, Tlf. 43 22 96 96, www.asp-holmblad.dk

KONGELIG HOFLEVERANDØR
ASP-HOLMBLAD
Det levende lys

Hammervej 7, 2970 Hørsholm, Tlf. 43 22 96 96, www.asp-holmblad.dk

derby25

Støt din lokale bane med Derby25

1. Opret en konto på **Derby25.dk**
2. Indtast banekoden for banen du ønsker at støtte
3. Du støtter nu den valgte bane, når du spiller på **Derby25.dk**

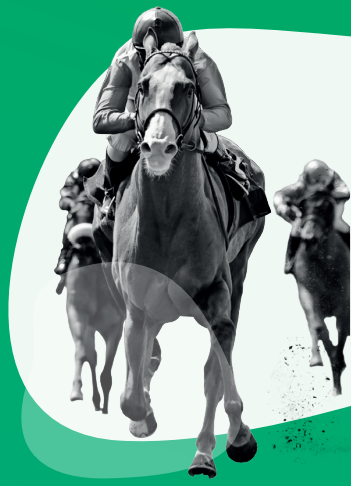

Banekode:

Klampenborg Galopbane

1025

Læs mere og se alle banekoder på **derby25.dk/banekoder**

18+. StopSpillet.dk

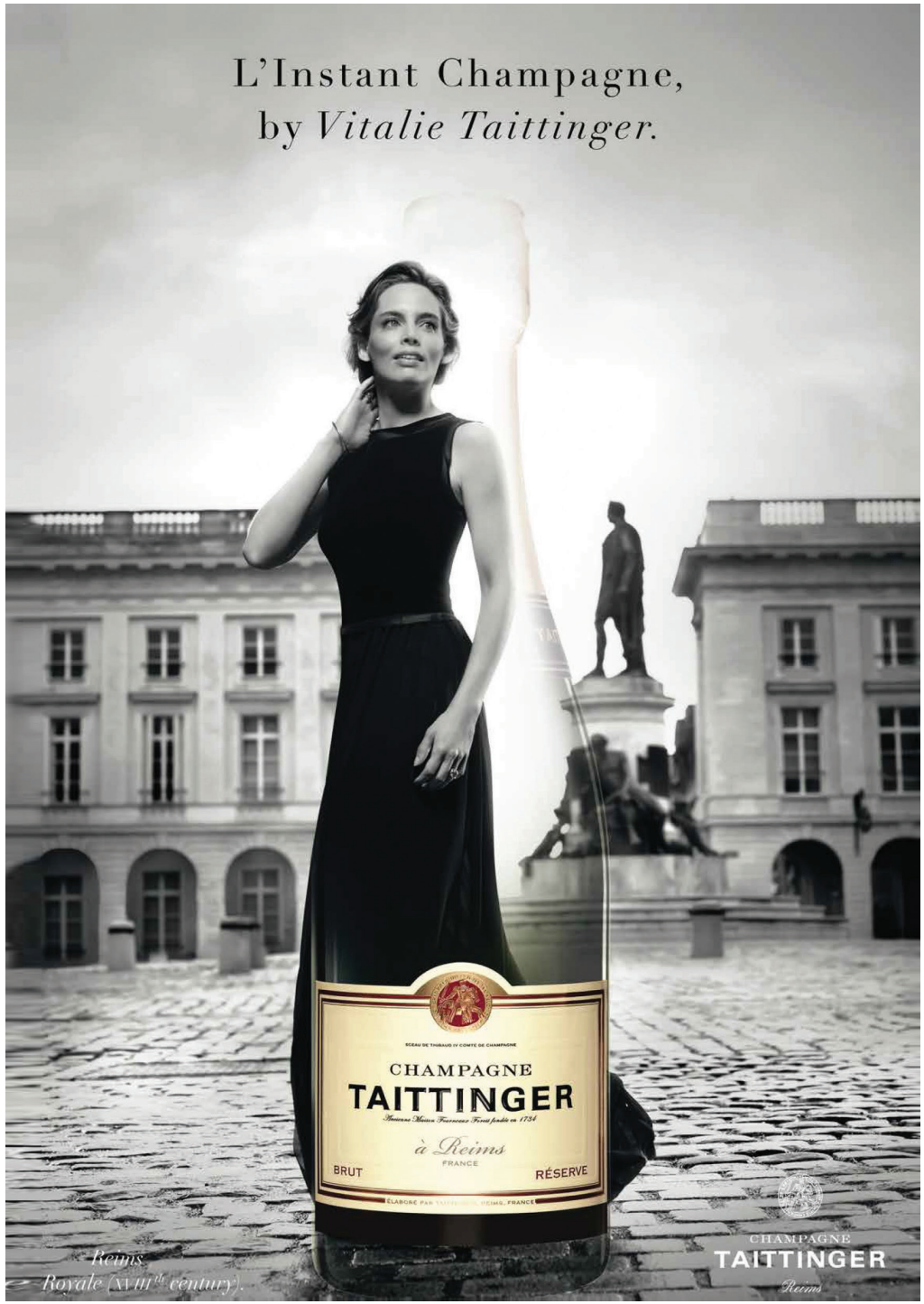

KLAMPENBORG HESTEEJERFORENING

Vi samler galophesteejere med tilknytning til Klampenborg Galopbane, og varetager fælles interesser i samarbejde med de organisationer, som virker til galopsportens fremme.

For medlemmerne arrangeres rejser til store galopevents, stutteribesøg, receptioner, derby-diskussion, mm.

Se yderligere på vor hjemmeside: www.racing-club.dk for medlemskab og aktiviteter.

Præsentation af lærlinge til araberløb

DENMARK	**Rider** **Year of Birth** **Weight** **Profession** **First Licence** **Total Rides** **No of Wins** **Best win**	**SUSANNE LYSENG** **1997** **57 kg** **Apprentice Jockey** **2013** **65** **9** **2019 at Odense on Brocco**	
GERMANY	**Rider** **Year of Birth** **Weight** **Profession** **First Licence** **Total Rides** **No of Wins** **Best win**	**LAURA CHWALITZ** **1997** **54 kg** **Apprentice Jockey** **2019** **6** **0** **0**	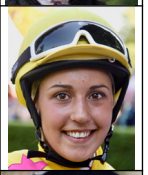
IRELAND	**Rider** **Year of Birth** **Weight** **Profession** **First Licence** **Total Rides** **No of Wins** **Best win**	**CONOR MCGOVERN** **1996** **54 kg** **Apprentice Jockey** **2014** **655** **63** **2018 Ayr William Hill Handicap on Warrif**	
ITALY	**Rider** **Year of Birth** **Weight** **Profession** **First Licence** **Total Rides** **No of Wins** **Best win**	**STEFANO RAIMONDO** **1998** **52 kg** **Apprentice Jockey** **2015** **185** **27** **2019 at Varese on Sweetness**	
SPAIN	**Rider** **Year of Birth** **Weight** **Profession** **First Licence** **Total Rides** **No of Wins** **Best win**	**ALEJANDRA GUTIERREZ BAEZA** **1994** **47 kg** **Apprentice Jockey** **2009** **148** **3** **2018 HH Sheikha Fatima bin Mubarak Apprentice World Championship in Tarbes on Kontrat de Ghazal**	
SWEDEN	**Rider** **Year of Birth** **Weight** **Profession** **First Licence** **Total Rides** **No of Wins** **Best win**	**HANNA MARTENSSON** **1996** **55 kg** **Apprentice Jockey** **2011** **109** **17**	
UNITED KINGDOM	**Rider** **Year of Birth** **Weight** **Profession** **First Licence** **Total Rides** **No of Wins** **Best win**	**RHONA PINDAR** **1996** **53 kg** **Apprentice Jockey** **2017** **125** **10** **2019 at Hamilton on Betty Grable**	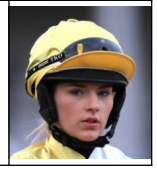

Sådan læser du startlisten

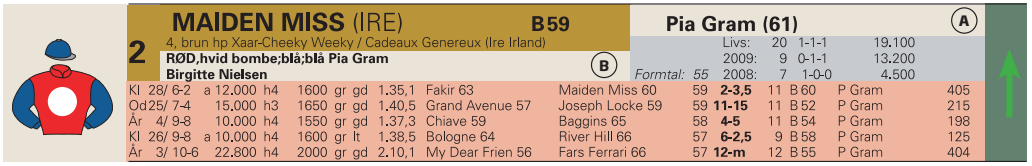

Hestens navn og nummer

Hestens start- og totalisatornummer, hestens navn og vægten (rytterens vægt +/- evt. tillæg eller lettelser). Et *B* foran vægten betyder, at hesten er udstyret med såkaldte blinkers. Et *S* betyder, at hesten er udstyret med sideruller.

Hestens alder, lød, køn, mor, far, morfar og hestens opdrætter anført i parentes. Er hesten af udenlandsk opdræt, angives dette i parentes efter navnet.

Rytter, træner og ejer

Rytterens navn (A). Er et tal anført i parentes efter navnet, er en angivelse af vægten, som hesten oprindeligt skulle løbe med, men som i givet fald er korrigeret for lettelse (lærligerytter) eller evt overvægt (fordi rytteren ikke er i stand til at ride den tiltænkte vægt).

Beskrivelse af ejerfarver (B), afbildes grafisk til venstre, *ejernavn* og nedenfor; hestens *træner.* Et (a) angiver, at der er tale om en amatørtræner.

Hestens årsresultat og formtal

Hestens *formtal* er handicapperens vurdering af hestens generelle formåen. Tallet ligger normalt mellem 40 og 100. Derefter hestens samlede resultater (livs) og de to forudgående års resultater (antal starter, top tre-placeringer og præmiesum)

Resultater

Resultaterne fra hestens seneste fem starter.

Først en angivelse af banen (Kl = Klampenborg, BP = Bro Park, O = Odense, Ål = Aalborg, Å = Århus, Jä = Jägersro, Ö = Övrevoll, G = Göteborg, Bl = Blommerød, GB = England, T = Tyskland, F = Frankrig, I = Italien).

Datoen og løbsnummer, løbets *førstepræmie* og angivelse af *løbstype* (f.eks. h3 = handicap klasse 3, a = amatørløb, md = maiden (ikke vundet løb), av = aldersvægtløb) løbets distance, underlag (gr = græs), dt = dirttrack), *banens beskaffenhed* den pågældende dag (nt = noget tung, gd = god, bl = blød, lt = let, tg = tung), *tidsangivelse,* navn på *vinderhest* inkl. dennes vægt samt tilsvarende angivelse af andenhesten. Hestens *formtal* ved starten, *placering,* hestens *vægt, rytter* og eventuel *vinderodds* for indskud på 10 kroner.

Chancepile

Eksperttipperens subjektive vurdering af den enkelte hests chance. Pilene er inddelt efter tre niveauer og afspejler henholdsvis en stor, middel og lille chance. Vær opmærksom på, at pilene er vejledende og at alle heste reelt har chance i væddeløb.

Bliv klogere på hestespil

Få forklaret fagudtryk, løbsudstyr, spiltyper og meget mere i videoguiderne på **fasttrackracing.dk/learning**

Scan koden og se videoguide

Spilformer

VINDER

Vinder er det enkleste spil, du kan spille. Her skal du forsøge at regne ud, hvilken hest der kommer først over stregen, og gør den det, så har du vundet. Mindste indskud: 10 kr.

PLADS

I løb med syv eller flere deltagere skal din hest komme ind mellem de tre første heste over målstregen for at give gevinst. Er der seks eller færre deltagere, skal din heste være blandt de to første i mål. Mindste indskud: 10 kr.

KOMB

Find de to første heste i mål i korrekt rækkefølge.
Mindste indskud: 5 kr. pr. kombination.

TRIO

I *Triospil* skal man finde frem til de tre heste, der kommer først over målstregen i ét løb, i rigtig rækkefølge. Mindste indskud: 2 kr. pr. kombination. Hvis ingen spillere har den rigtige trio-kombination, overføres gevinstpuljen som en jackpot til første løb på banens næste løbsdag. Det er lettest, hvis du udfylder kupon, når du spiller trio.

V64

I *V64* gælder det om at finde vinderne af seks på forhånd udvalgte løb. Der er udbetaling til 6, 5 og 4 rigtige. Rækkeprisen er 1 kr. Kan spilles via kupon og som Lynspil. Mindsteindskud for Lynspil: 50 kr.

V4

I *V4* gælder det om at finde vinderne af fire på forhånd udvalgte løb. Du får gevinst, hvis du har 4 rigtige (eller 3 rigtige, hvis ingen har 4 rigtige). Rækkeprisen er 2 kr. Kan spilles via kupon og som Lynspil. Mindsteindskud for Lynspil: 50 kr.

V5

I *V5* gælder det om at finde vinderne af fem på forhånd udvalgte løb. Du får gevinst, hvis du har 5 rigtige (eller 4 rigtige, hvis ingen har 5 rigtige). Rækkeprisen er 1 kr. Kan spilles via kupon og som Lynspil. Mindsteindskud for Lynspil: 50 kr.

LUNCH DUBBEL

Find vinderen af to forudbestemte løb. Indskud 5 kr. pr. kombination.

SPIL OG KONTANTER

Spil på Klampenborg Galopbane er kun kontant. Dog er der en bod i Paddockbygningen og en bod i Den Kongelige Restaurant, hvor der kan spilles pr. mobilepay.

KONTANTHÆVNING

Der kan hæves kontanter i Pavillonen ved siden af Paddockbygningen og i Owner's & Trainer's Lounge

DAGENS EKSPERTTIPPER — Henrik Brendholdt

Er kommet på væddeløbsbanerne siden midt 80'erne, hvor han fulgte sin onkel Henning Brendholdts mange galopheste. Debuterede som hesteejer i 1989, og har siden virket som ejer og amatørtræner i en årrække.

Oplevede karrierens højdepunkt, da egen opdrættede Fabinho vandt Jydsk Derby i 2011. Har været speaker på Jydsk Væddeløbsbane siden 2006 og programtipper for galoppen i Aarhus de senere år.

DAGENS TIPS

V4 FORSLAG

1.afd:	9 French Warrior
2. afd:	1-2-4-9
3. afd:	6 Silverstone
4. afd:	ALLE (7)
Pris:	56 kroner

V5 FORSLAG

1.afd:	6 Silverstone
2. afd:	ALLE (7)
3. afd:	ALLE (11)
4. afd.	6 Persona
5. afd:	3-6-9
Pris:	231 kroner

V64 FORSLAG

1.afd:	1-2-3-4-5-10
2. afd:	1-3-4-6-9-14
3. afd:	9 French Warrior
4. afd:	1-2-4
5. afd:	6 Silverstone
6. afd:	3-4-5-6
Pris:	432 kroner

LD FORSLAG

1. afd:	6
2. afd:	1-2-3-4-5-6-7
Komb:	7 kombinationer

BANEFAKTA

Banens omkreds:	1.800 meter
Bredde:	10-40 meter
Opløb:	550 meter
Løbssretning:	Højre om, med uret
Belægning:	Græs

MINIMUMSALDER FOR SPIL

Opmærksomheden henledes på, at minimumsalderen for spil i totalisatoren i henhold til lovgivningen er 18 år.
Vi håber på publikums forståelse, idet en overtrædelse kan betyde, at Klampenborgs spilletilladelse inddrages af myndighederne.

1

Kl. 12.15

HH SHEIKHA FATIMA BINT MUBARAK APPRENTICE CHAMPIONSHIP

74.000 kr 37.000-18.500-8.900-5.900-3.700
Ærespræmier udsat af HH Sheika Fatima Bint Mubarak.
Rides af lærlinge. For 4-årige og ældre heste af arabisk fuldblodsrace.
Vægt: Hopper 57,0 kg; Hingste og vallakker 58,5 kg.
Se præsentation af rytterne på side 24

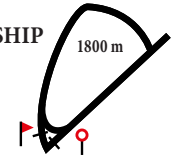

CASINO COPENHAGEN

SMS Casino til 1220 og deltag i lodtrækning om fede præmier fra Casino Copenhagen

*Ved deltagelse accepterer du at Klampenborg Galopbane må deltage med nyheder, informationer og tilbud fra Klampenborg Galopbane per SMS.
Klampenborg Galopbane, Klampenborgvej 52, 2930 Klampenborg, 8881 1210

1 CLEOPATHRE (FR) — 57 — Laura Chwalitz (57/53)

5, sk. hp Nizam-Zenhobie / Dormane (Araber)
SORT,guld stj;sv-cerise lgdr;cer stj Ae Endurance Riding Ab
Annelie Eriksson (a) — Formtal: 76

Livs: 17 2-2-5 222.365
2019: 5 1-0-2 112.942
2018: 7 1-2-3 92.875

I	28/ 4-1	57.124	av	2000	gr gd	2.13,8	2000 52	Jadeeda 52	75	**4-19,5**	6	58	M Mimmocchi	
Jæ	8/ 5-9	36.410	av	1730	dt gd	2.02,1	Macallan 61	Jaldi Karo 61	75	**3-7,5**	9	59	A Tapia Dalbark	89
Gd	6/ 6-4	93.340	av	1500	gr gd	1.39,2	Al Mounteze M 59	Macallan 59	75	**3-5,5**	8	57	A Tapia Dalbark	121
Bp	16/ 6-9	65.538	av	1600	gr gd	1.46,9	Cleopathre 60,5	Anood Al Kh 60,5	75	**1-huv**	4	60,5	A Tapia Dalbark	24
B	29/ 7-4	112.008	av	1600	gr gd	1.54,8	Mashhur Al Kh 58	Maella De Pib 56	76	**5-10,5**	12	56	A Tapia Dalbark	

2 AYMAN (FR) — 58,5 — Stefano Raimondo (58,5/55,5)

5, sk. h General-Basilic D'Elios / Elios De Carrere (Araber)
Blå Gul Rundel,bl/gl Lgstr Ærm,gl prk Maria Hagman-Eriksson
Maria Hagman-Eriksson (a) — Formtal: 80

Livs: 16 7-1-1 265.197
2019: 5 2-0-0 135.329
2018: 11 5-1-1 129.868

Jæ	17/ 4-8	14.564	h	1200	dt gd	1.22,6	Ayman 57	Macallan 66	72	**1-0,5**	7	57	P Gråberg	43
Jæ	8/ 5-9	36.410	av	1730	dt gd	2.02,1	Macallan 61	Jaldi Karo 61	74	**4-8,5**	9	61	P Gråberg	38
Gd	6/ 6-4	93.340	av	1500	gr gd	1.39,2	Al Mounteze M 59	Macallan 59	75	**4-5,5**	8	59	P Gråberg	63
Bp	16/ 6-8	72.820	av	1800	gr gd	1.57,6	Ayman 59,5	Salam Al Kh 59,5	75	**1-0,5**	8	59,5	F Janetzky	206
GB	28/ 7-6	242.088	av	2000	gr gd	2.17,1	Gazwan 61	Melabi 59	80	**5-m**	7	61	F Sweeney	120

3 JALDI KARO (GB) — 58,5 — Alejandra Gutierrez Baeza (58,5/54,5)

8, brun v Jehol De Cardonne-Merwah / Bengali d'Albret (Araber)
Blå Gul Rundel,bl/gl Lgstr Ærm,gl prk Maria Hagman-Eriksson
Maria Hagman-Eriksson (a) — Formtal: 81

Livs: 42 10-8-6 800.275
2019: 7 1-2-1 106.366
2018: 11 3-1-3 223.421

Jæ	8/ 5-9	36.410	av	1730	dt gd	2.02,1	Macallan 61	Jaldi Karo 61	79	**2-2**	9	61	F Janetzky	50
Gd	6/ 6-5	74.672	av	2750	gr gd	3.12,6	Eastway 60	Jaldi Karo 62	80	**2-1**	8	62	S Ralston	*36
Bp	16/ 6-8	72.820	av	1800	gr gd	1.57,6	Ayman 59,5	Salam Al Kh 59,5	79	**3-0,5**	8	59,5	C Lopez	49
Gø	20/ 7-8	14.564	h	1400	gr lt	1.30,5	Jaldi Karo 64	Macallan 66	79	**1-0,5**	5	64	F Janetzky	63
GB	28/ 7-6	242.088	av	2000	gr gd	2.17,1	Gazwan 61	Melabi 59	81	**6-m**	7	61	D Turner	140

4 EASTWAY (POL) — 58,5 — Susanne Lyseng (58,5/54,5)

8, fuks v Nougatin-Elvia / Esplendor (Pol Polen)
SORT,guld stj;sv-cerise lgdr;cer stj Ae Endurance Riding Ab
Annelie Eriksson (a) — Formtal: 73

Livs: 30 7-4-4 265.657
2019: 4 1-0-0 83.870
2018: Ej startet

Jæ	11/ 17-11	15.566	h	1730	dt bl	2.03,0	Mahany De Pib 59	Wictor 54	72	**6-13,5**	9	67	A Pilroth	54
Gd	6/ 6-5	74.672	av	2750	gr gd	3.12,6	Eastway 60	Jaldi Karo 62	70	**1-1**	8	60	U Holmquist	104
Bp	16/ 6-8	72.820	av	1800	gr gd	1.57,6	Ayman 59,5	Salam Al Kh 59,5	74	**7-m**	8	59,5	A Tapia Dalbark	92
Jæ	5/ 7-7	14.564	h	1200	gr gd	1.22,6	Toutatix 67	Poloniz 66	74	**5-7**	7	68	A Peck	85
PL	18/ 8-5	147.557	av	2600	gr gd	2.58,8	Bandolero 62	Nesma Al Mels 60	73	**6-m**	9	62	F De Geer	

5 AFJA'AN (QA) — 58,5 — Hanna Mårtensson (58,5/55,5)

7, sk. v Amer-Noreen / Dormane (Araber)
Blå Gul Rundel,bl/gl Lgstr Ærm,gl prk Maria Hagman-Eriksson
Maria Hagman-Eriksson (a) — Formtal: 77

Livs: 9 2-2-3 66.869
2019: 8 1-2-3 51.743
2018: 1 1-0-0 15.126

Bp	16/ 6-1	43.692	h	1200	gr gd	1.19,6	Assuan 60,5	Poloniz 71	-	**3-4,5**	8	71	C Lopez	32
Jæ	5/ 7-7	14.564	h	1200	gr gd	1.22,6	Toutatix 67	Poloniz 66	-	**3-1,5**	7	65	N Heller	54
Gø	20/ 7-7	14.564	h	1600	gr lt	1.46,9	Assuan 60	Afja'An 66	-	**2-huv**	7	66	P Gråberg	39
GB	28/ 7-2	41.740	av	2000	gr gd	2.18,9	Kair Al Cham 59	Saleh 61	-	**3-10**	7	61	D Turner	200
Bp	7/ 8-9	14.564	h	1600	dt gd	1.51,1	Mahany De Pib 62	Afja*An 70	-	**2-4**	8	70	F Janetzky	51

6 MAHANY DE PIBOUL (FR) — 58,5 — Conor McGovern (58,5/56,5)

9, fuks h Madjani-Manie De Piboul / Dormane (Araber)
MBLÅ hvid stjerne;mblå/hvid lgd strp; Sg Galopp Ab, Camilla & Roger Nilsson
Camilla Nilsson — Formtal: 72

Livs: 49 12-1-6 270.501
2019: 7 1-0-1 31.933
2018: 12 3-0-3 59.672

Gd	6/ 6-5	74.672	av	2750	gr gd	3.12,6	Eastway 60	Jaldi Karo 62	69	**6-11**	8	60	S Spampatti	121
Bp	16/ 6-1	43.692	h	1200	gr gd	1.19,6	Assuan 60,5	Poloniz 71	69	**5-5,5**	8	67	K Ingolfsland	104
Jæ	5/ 7-7	14.564	h	1200	gr gd	1.22,6	Toutatix 67	Poloniz 66	68	**4-2**	7	62	T Grbavcicova	92
Gø	20/ 7-7	14.564	h	1600	gr lt	1.46,9	Assuan 60	Afja'An 66	68	**7-17**	7	63	M Rodriguez	145
Bp	7/ 8-9	14.564	h	1600	dt gd	1.51,1	Mahany De Pib 62	Afja*An 70	67	**1-4**	8	62	A Tapia Dalbark	106

7 BENJIE (SWE) — B58,5 — Rhona Pindar (58,5/55,5)

5, brun v Majd Al Arab-Sakba / Al Sakbe (Araber)
Vinrød M/hvide Stjerner & Hue Camilla Nilsson
Camilla Nilsson — Formtal: 67

Livs: 7 1-1-1 30.296
2019: 5 1-0-1 22.355
2018: 2 0-1-0 7.941

Jæ	8/ 5-9	36.410	av	1730	dt gd	2.02,1	Macallan 61	Jaldi Karo 61	-	**9-m**	9	61	C Lopez	86
Bp	15/ 5-7	14.564	h4	2100	dt gd	2.31,7	Afja'An 58	What A Wonder 66	-	**5-6,5**	9	65	M Rodriguez	77
Bp	16/ 6-1	43.692	h	1200	gr gd	1.19,6	Assuan 60,5	Poloniz 71	-	**4-4,5**	8	B 68	M Narvaez	97
Gø	20/ 7-8	14.564	h	1400	gr lt	1.30,5	Jaldi Karo 64	Macallan 66	-	**3-1**	5	B 52	M Holmberg	81
Bp	7/ 8-9	14.564	h	1600	dt gd	1.51,1	Mahany De Pib 62	Afja*An 70	-	Slettet (Ej løbsklar)				-

Vinderchance eller outsider?

Få trænernes vurdering af hestenes chancer under punktet 'trænerkommentarer' på **fasttrackracing.dk**
(Opdateres løbende fra to dage før løbsdagen)

TIPS ***3 Jaldi Karo - 4 Eastway - 5 Afja'an - Outs: 2 Ayman***

Rigtig fine araberheste dyster over de 1800 meter i dagens første opgør. De syv "arabere" står virkelig godt til hinanden, og det store spørgsmål er, hvem takler Klampenborg-banen bedst. **3 Jaldi Karo** havde det svært i stenhårdt selskab senest i England. Kommer ellers med fine resultater og har fornylig besejret flere af dagens modstandere og har det højeste formtal i feltet. **4 Eastway** slog favoritten for nogle starter siden. Er dog lidt dårligere inde kilomæssigt her. Er lidt op og ned i præstationerne. Har fordel af, at rytteren kender banen. **5 Afja'an** er knap så rutineret som favoritterne, men viser flair for jobbet og løber med frem hver gang. **2 Ayman** står godt til på tallet og besejrede Jaldi Karo knebent for et par starter siden. Et af flere vinderbud. **1 Cleopathre** viser også god form og vandt i forrige start. Skal krydses på alle trioboner.

2

Kl. 12.45

V64-1

THE NAKED RACE
2-ÅRS MAIDENSERIEN

45.000 kr 22.500-11.250-5.400-3.600-2.250
For 2-årige der ikke har vundet løb.
Vægt: 59 kg

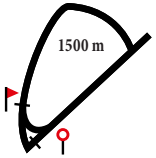

SELANDIA ADVOKATER
FÅ DAGENS STALDTIP
SMS STALDTIP til 1220
Ved deltagelse accepterer du at Klampenborg Galopbane må kontakte dig med nyheder, informationer og tilbud fra Klampenborg Galopbane per SMS.

1 MALEKHA 57,5 **Per-Anders Gråberg**
2, sk. hp Juniper Tree-Mariyca / Daylami (Zwicky Racing, Filip Zwicky Agency ApS)
HVID,blå kappe og logo;hvi,blå armr Zwicky Racing, Filip Zwicky Agency Aps
Marc Stott
Livs: Ej startet.
2019: Ej startet
Formtal: 2018: Ej startet

2 MANCINI (SWE) 59 **Manuel Martinez**
2, brun h Barocci-Sweet Fox Fever / Stormin Fever (Swe Sverige)
MØRKLILLA,lyslilla prikker Elkær Stutteri
Søren Jensen
Livs: Ej startet.
2019: Ej startet
Formtal: 2018: Ej startet

3 LABAN 59 **Carlos Lopez**
2, brun h Pistachio-Loquita / Final Appearance (Bechmann Racing)
HVID, sort stjerne Ingelise Og Tony Saunders
Bent Olsen
Livs: 1 0-0-0 2.250
2019: 1 0-0-0 2.250
Formtal: 2018: Ej startet

Kl	17/ 8-1	22.500	av	1400	gr bl	1.29,9	Ina 57,5	My Little S 57,5	-	**5-18**	5	59	C Lopez	37

4 KING RICHARD 59 **Oliver Wilson**
2, fuks h Appel Au Maitre-Tolerate / Dubawi (Stutteri Hjortebo)
CERISE,blå seler;cerise;blå Mme Fernande
Marc Stott
Livs: Ej startet.
2019: Ej startet
Formtal: 2018: Ej startet

5 PRINS VALIANT (IRE) 59 **Mark Larsen**
2, brun h Lope De Vega-Reinette / Dansili (Ire Irland)
CERISE,blå seler;cerise;blå Mme Fernande
Marc Stott
Livs: Ej startet.
2019: Ej startet
Formtal: 2018: Ej startet

6 FLYING MS SPECTRA 57,5 **Rafael De Oliveira**
2, brun hp Kahyl-Anna Spectra / Spectrum (Berner Olsen)
Orange m. Logo; Sorte; Orange Hue Kenneth Hansen & Gitte Wolle
Ian Archer
Livs: 1 0-0-0 0
2019: 1 0-0-0 0
Formtal: 2018: Ej startet

Kl	27/ 7-2	100.000	av	1300	gr lt	1.18,8	Speedman 59	Deanston 59	-	**11-m**	11	57,5	J Landgren	289

7 MASSÉ (SWE) 59 **Shane Karlsson**
2, brun v Mutajally-Grace From Grasse / Iffraaj (Swe Sverige)
MØRKLILLA; hvide armringe; mlilla o hv Preben Ahl & Ole Frandsen
Torben Christensen
Livs: Ej startet.
2019: Ej startet
Formtal: 2018: Ej startet

8 WARWICK AVENUE (SWE) 59 **Jan-Erik Neuroth**
2, brun v Hallucinate-Bubbles In Paris / Nayef (Swe Sverige)
SØLV m.sort logo; sorte; sølv Sandie O Kasper Kjær
Sandie Kjær
Livs: 1 0-0-0 0
2019: 1 0-0-0 0
Formtal: 2018: Ej startet

Kl	10/ 8-1	22.500	av	1400	gr gd	1.28,6	Palazzi 59	Starlight R 57,5	-	**6-15,5**	7	59	A Nilsson-Lindah	159

9 SILVER DASH B59 **Elione Chaves**
2, sk. v Silver Frost-Darasa / Barathea (Stutteri Stork)
HVID;sorte;rød Stutteri Stork Og Kruse Ejendomme
Francisco Castro, Sverige
Livs: 1 0-0-0 2.250
2019: 1 0-0-0 2.250
Formtal: 2018: Ej startet

Jæ	29/ 5-Kv		0800	dt	gd			Tid: 51,1		-	B 59	M Narvaez	gdk
Kl	10/ 8-1	22.500	av	1400	gr gd	1.28,6	Palazzi 59	Starlight R 57,5	-	**5-13**	7	B 59	E Chaves	66

10 SIR MACKEN (IRE) 59 **Dale Swift**
2, mkbr. v Maxios-Combination / Dashing Blade (Ire Irland)
LYSGRØN rosa søm; do ærmer; lilla hue Marttorp Jan O Maj-Lis
Paul Fitzsimons, Sverige
Livs: 2 0-1-0 51.702
2019: 2 0-1-0 51.702
Formtal: 2018: Ej startet

Jæ	19/ 6-Kv		0800	dt	gd			Tid: 52,5		-		59	D Swift	gdk
Jæ	14/ 7-2	72.820	av	1200	dt	gd	1.14,8	Outragusandan 59	Sir Macken 59	-	**2-2**	6	59	O Wilson	135
Jæ	4/ 8-1	109.230	av	1200	dt	gd	1.13,5	Nocentsinkent 59	Outragusandan 59	-	**4-8**	6	69	O Wilson	189

Arbejdsredskabet til den seriøse spiller

I 4. løb starter V4-spillet. Find inspiration i den dybdegående analyse under punktet 'ekspertanalyse' på **fasttrackracing.dk**

TIPS ***10 Sir Macken - 3 Laban - 2 Mancini - Outs: 1 Malekha / 4 King Richard***

Paul Fitzsimons-trænede **10 Sir Macken** får vindertippet i dette spændende toårsløb, hvor der er flere spændende debutanter. Den irskfødte vallak har mest rutine med to starter på bagen. Har desuden gjort det fint i hård konkurrence og har en andenplads i Derby Juvenile og fjerdeplads i Lambada Cup mod nogle af de bedste svensktrænede toåringer. Trives den på græsset, så kan den blive svær at slå her. Bent Olsens **3 Laban** har nu prøvet jobbet, og helbroderen til Silverstone vil givet være væsentligt forbedret her. **2 Mancini** er halvbror til heste som All Or Nothing og Casinobutler DK, som begge var gode i deres toårssæson. Marc Stott har tre debutanter til start, og træneren har svært ved at skille dem ad. **1 Malekha** er halvsøster til Mariyna, som var tredje i Opdrætningsløb, **4 King Richard** er halvbror til derbyvinder Queen Rouge og **5 Prins Valiant** blev købt hjem for mange penge på Breeze Up. Alle tre er spændende debutanter som ikke kan afskrives fra en top tre placering.

3

Kl. 13.10

V64-2

CARL RAS CUP

38.000 kr 19.000-9.500-4.560-3.040-1.900
For 3-årige og ældre heste klasse 3.
Vægt: Aldersvægtreg. hcp 3-årige -8,0 kg ældre -6,0 kg.

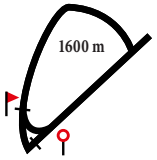

carl ras
værktøj og beslag

1 BARNABY — 60 — Marcos Robaldo

7, brun v Special Quest-Polmara / Polish Precedent (Stengaarden I/S) — Livs: 70 7-12-4 314.491
GUL;grøn;grøn Stengaarden I/S — 2019: 11 1-2-1 45.174
Allan Thelix — Formtal: 66 — 2018: 14 3-4-1 98.617

Kl	30/ 6-2	19.000	h3	1400	gr lt	1,23,2	Negroamaro 63	Mont Rose 55	67	**7-7,5**	9	60	M Robaldo	98
Kl	13/ 7-3	15.000	h4	1600	gr gd	1,39,3	Saw Box Carlr 66	Nephertiti 59	66	**7-6,5**	8	67	M Robaldo	72
Kl	27/ 7-4	19.000	h3	1600	gr lt	1,37,2	Trinity 62	Barnaby 58	65	**2-nos**	13	58	M Robaldo	181
Kl	10/ 8-2	37.500	h3	1600	gr gd	1,39,0	Melissa Jorda 62	Saw Box Carlr 60	66	**5-6**	13	57	M Robaldo	135
Kl	17/ 8-2	16.000	h3	1400	gr bl	1,28,7	Easter Surpri 59	Barnaby 60	65	**2-1**	8	60	M Robaldo	49

2 LATZIMAS (IRE) — B62 — Per-Anders Gråberg

6, brun hp Pour Moi-Lovelorn / Pivotal (Ire Irland) — Livs: 33 4-4-3 199.857
MØRKLILLA m.3 hvide stjerner; hvid Familien Rosenby — 2019: 6 0-1-1 17.300
Jeanette Rosenby (a) — Formtal: 68 — 2018: 9 2-1-0 35.378

Ap	26/ 5-2	28.500	h2	1550	gr gd	1,30,1	Hongkong Star 65	E Fourteen 55	71	**3-3**	10	B 55	M Robaldo	124
Og	15/ 6-5	25.000	h3	1650	gr bl	1,44,1	Alizeti 62	In The Mood 59	71	**6-5**	8	B 58	F Waweru	174
Ap	29/ 6-3	15.000	h3	1550	gr gd	1,30,2	Show Of Faith 65	Wellington 62	70	**5-2**	8	B 55	L Doran	192
Og	10/ 7-1	15.000	h3	1250	gr lt	1,10,8	Amadeus Sprin 65	Vejovis 62	70	**5-4,5**	9	B 62	L Doran	120
Ap	18/ 8-2	15.000	h3	1550	gr bl	1,34,0	Wellington 67	Frankthetank 57	69	**6-7**	8	B 61	F Waweru	175

3 KENGÄT JALASSA (SWE) — B56 — Annie Nilsson-Lindahl

6, brun v Helsinki-Blue Shoes / Theatrician (Swe Sverige) — Livs: 16 4-1-0 81.168
SORT,sølv kryds;hvid;sort Get Sound Ab — 2019: 8 2-0-0 48.950
Jonna Larsson, Sverige (a) — Formtal: 62 — 2018: Ej startet

Kl	6/ 7-7	15.000	h4	1800	gr gd	1,53,7	Heart Of Bail 66	Sun Of A Gun 65	58	**4-2**	8	B 59	N Stott	90
Kl	13/ 7-3	15.000	h4	1600	gr gd	1,39,3	Saw Box Carlr 66	Nephertiti 59	58	**4-4**	8	B 59	P Gråberg	39
Kl	27/ 7-3	12.500	h5	1400	gr lt	1,25,3	Peggy'S Daugh 56	Marvelocity 53	57	**5-1,5**	11	B 67	A Nilsson-Lindah	63
Kl	10/ 8-4	25.000	h5	1600	gr gd	1,42,0	Kengät Jalass 65	Wyclef 63	57	**1-nos**	14	B 65	A Nilsson-Lindah	94
Kl	17/ 8-4	12.500	h5	1800	gr bl	1,58,8	Kengät Jalass 67	Peggy'S Daugh 57	59	**1-6**	12	B 67	A Nilsson-Lindah	*46

4 LIMA — 63 — Francis Waweru

5, brun hp Team Player-Centennial / Kateb (Stutteri Løkkemarken) — Livs: 20 2-2-5 84.470
BLÅ m grønne bomber;gr/blå str;gr/blå Heidi Schmidt — 2019: 7 1-0-3 30.370
Heidi Schmidt (a) — Formtal: 69 — 2018: 3 0-0-0 0

Og	15/ 6-3	15.000	h3	1650	gr bl	1,44,5	Flamingo Danc 62	Rita'S Girl 61	67	**5-5,5**	11	62	M Robaldo	98
Kl	6/ 7-8	19.000	h3	1800	gr gd	1,53,1	Saw Box Carlr 58	Rosa 67	66	**3-2**	9	59	J Johansen	107
Kl	27/ 7-4	19.000	h3	1600	gr lt	1,37,2	Trinity 62	Barnaby 58	66	**3-1**	13	59	J Neuroth	127
Kl	10/ 8-2	37.500	h3	1600	gr gd	1,39,0	Melissa Jorda 62	Saw Box Carlr 60	66	**6-6**	13	57	J Neuroth	78
Ap	18/ 8-4	15.000	h3	2000	gr bl	2,09,6	Lima 58	Elusive Islan 61	65	**1-4,5**	7	58	F Waweru	112

5 MONT ROSE — B61 — Rafael De Oliveira

5, fuks hp Appel Au Maitre-Totally Invincible / Invincible Spirit (Stutteri Hjortebo) — Livs: 34 4-6-2 295.193
GUL m. sort V;gul;gul m. sort kvast Familien Sjørup Johnsen — 2019: 6 1-1-0 33.440
Jeannette Sjørup Johnsen, Søborg (a) — Formtal: 67 — 2018: 12 0-2-0 33.080

Kl	18/ 5-3	19.000	h3	1400	gr gd	1,26,3	Heart Of Ston 61	Mr Oban 61	67	**8-10**	13	B 52	L Doran	138
Kl	22/ 6-4	19.000	h3	1600	gr lt	1,35,8	Mont Rose 56	Saw Box Carlr 58	66	**1-3,5**	12	B 56	L Doran	237
Kl	30/ 6-2	19.000	h3	1400	gr lt	1,23,2	Negroamaro 63	Mont Rose 55	69	**2-3**	9	B 55	L Doran	*21
Kl	13/ 7-9	19.000	h3	1600	gr gd	1,38,6	Melissa Jorda 60	Warp Core 67	69	**5-4,5**	9	B 59	L Doran	72
Kl	10/ 8-2	37.500	h3	1600	gr gd	1,39,0	Melissa Jorda 62	Saw Box Carlr 60	68	**11-16**	13	B 56	L Doran	235

6 WARP CORE — S66 — Jan-Erik Neuroth

8, brun v Academy Award-Cut So Sharp / Final Appearance (Stutteri Skovmarken) — Livs: 75 12-8-8 312.489
GRÅ; pink; pink E Og A Thomsen O U Jacobsen — 2019: 10 1-2-1 48.513
Unnie Jacobsen (a) — Formtal: 72 — 2018: 13 1-1-3 47.076

Kl	30/ 6-2	19.000	h3	1400	gr lt	1,23,2	Negroamaro 63	Mont Rose 55	74	**6-5,5**	9	S 66	M Larsen	55
Kl	13/ 7-9	19.000	h3	1600	gr gd	1,38,6	Melissa Jorda 60	Warp Core 67	74	**2-3,5**	9	S 67	R De Oliveira	102
Gø	20/ 7-4	29.128	h3	1200	gr lt	1,10,1	Xtara 61,5	Little Lily 58	74	**5-2**	9	S 58	R Oliveira	132
Kl	10/ 8-2	37.500	h3	1600	gr gd	1,39,0	Melissa Jorda 62	Saw Box Carlr 60	73	**13-m**	13	S 64	R De Oliveira	54
Kl	17/ 8-6	19.000	h3	1200	gr bl	1,15,5	Shady Lady 62	Inspirator 63	73	**4-4,5**	7	S 61	M Robaldo	78

7 ROYAL ZEM — 61 — Manuel Martinez

6, sk. v Royal Experiment-Nova Zembla / Young Ern (Flemming Christensen) — Livs: 42 4-3-6 135.855
HVID,grøn lodret stribe;rød;rød Omar Zawawi — 2019: 5 0-1-1 13.560
Brian Wilson — Formtal: 67 — 2018: 10 2-0-0 36.416

Kl	27/ 4-4	19.000	h3	1600	gr gd	1,40,4	Barnaby 57	Dream'Run 64	68	**3-2**	14	59	A Tapia Dalbark	169
Kl	18/ 5-2	15.000	h4	1300	gr gd	1,21,9	Frost 59	Royal Zem 67	68	**2-nos**	11	67	O Wilson	*40
Kl	1/ 6-2	19.000	h3	1200	gr gd	1,14,2	Screwbox Carl 65	Warp Core 63	69	**8-5,5**	9	58	O Wilson	*37
Kl	22/ 6-2	15.000	h4	1200	gr lt	1,12,6	Vejovis 62	Ladys Choice 63	69	**5-8**	7	66	A Wallace	*34
Kl	11/ 8-6	15.000	h4	1100	gr gd	1,05,5	Ladys Choice 60	Panama Jack 58	68	**7-7**	8	64	O Wilson	52

8 ROCKABYE — 56 — Carlos Lopez

3, brun hp Air Chief Marshal-You Rock My World / Red Ransom (Stald Jupiter) — Livs: 4 0-0-0 2.560
BLÅ m.lysblå stjerner; blå Sarah L. Hornstrup — 2019: 4 0-0-0 2.560
Sarah Langholm Hornstrup (a) — Formtal: 64 — 2018: Ej startet

Pg	12/ 4-2	13.000	av	1550	gr gd	1,33,1	North Bay S 62,5	Minute Diam 55,5	-	**6-13**	6	57	R De Oliveira	85
Kl	30/ 6-1	16.000	av	1600	gr lt	1,38,0	Hongkong Ace 57	King'S Tavern 58	-	**4-9**	8	55,5	S Slot	284
Kl	13/ 7-2	16.000	av	1600	gr gd	1,38,7	Iwannabethe 55,5	Nathaniella 55,5	57	**6-9**	8	56	R De Oliveira	78
Kl	11/ 8-8	100.000	av	1600	gr gd	1,38,2	Nokengang 59	Fortune Star 59	61	**6-11,5**	10	57,5	J Neuroth	209

9 SUN OF A GUN — 59 — Elione Chaves

5, brun v Mingun-Tigress Eleven / Academy Award (Zwicky Racing) — Livs: 33 2-3-5 106.193
GRØN/HVID diagonaldelt; grønne; hvid Maria Qvist Ladefoged — 2019: 8 1-1-1 36.780
Maria Qvist Ladefoged (a) — Formtal: 65 — 2018: 13 1-1-1 31.638

Kl	30/ 6-4	a 20.000	h3	1800	gr lt	1,47,9	Sliceoflife 69	Bergheim 66	64	**5-4,5**	8	56	V Larsen	97
Kl	6/ 7-7	15.000	h4	1800	gr gd	1,53,7	Heart Of Bail 66	Sun Of A Gun 65	63	**2-1**	8	65	E Chaves	95
Kl	13/ 7-4	a 12.500	h5	1800	gr gd	1,52,9	Sun Of A Gun 67	Wyclef 62	64	**1-**	9	67	L Olsen	*25
Kl	10/ 8-3	30.000	h4	1600	gr gd	1,41,1	Forever Roman 58	Althon 60	66	**3-4,5**	7	65	E Chaves	*31
Kl	17/ 8-3	15.000	h4	1600	gr bl	1,43,8	Frost 57	Saw Box Carlr 65	66	**5-5,5**	9	62	E Chaves	53

10 FROST — 53 — Catharina Gundelack (57)

7, sk. v Special Quest-The Foundout / Dr Devious (Stengaarden I/S) — Livs: 55 7-5-13 208.533
GUL;grøn;grøn Stengaarden I/S — 2019: 11 2-2-1 54.500
Allan Thelix — Formtal: 63 — 2018: 14 3-1-4 67.177

Kl	30/ 6-7	15.000	h4	1400	gr lt	1,23,9	Pitch Perfect 58	Vejovis 63	63	**5-10**	6	64	M Robaldo	30
Kl	13/ 7-4	a 12.500	h5	1800	gr gd	1,52,9	Sun Of A Gun 67	Wyclef 62	62	**6-2**	9	62	A Toubro	85
Kl	27/ 7-4	19.000	h3	1600	gr lt	1,37,2	Trinity 62	Barnaby 58	61	**6-2**	13	50	C Gundelack	166
Kl	10/ 8-3	30.000	h4	1600	gr gd	1,41,1	Forever Roman 58	Althon 60	61	**6-5,5**	7	60	M Robaldo	61
Kl	17/ 8-3	15.000	h4	1600	gr bl	1,43,8	Frost 57	Saw Box Carlr 65	60	**1-**	9	57	M Robaldo	60

11 ZAHRAA (GB) — 56 — Louise Arnshed (60)

4, brun hp Finjaan-Alzahra / Exceed And Excel (Gb England) — Livs: 14 1-0-1 58.745
ROSA,grå axelklaffar;hvide;grå Brendan Boyle — 2019: 5 0-0-0 2.913
Paul Fitzsimons, Sverige — Formtal: 66 — 2018: 6 1-0-0 39.038

Kl	27/ 4-4	19.000	h3	1600	gr gd	1,40,4	Barnaby 57	Dream'Run 64	74	**9-11,5**	14	S 65	D Swift	299
Jæ	8/ 5-4	29.128	h2	1730	dt gd	1,50,8	Oh Mambo Boy 58	Rastapopoulus 63	73	**13-m**	15	S 57	D Swift	990
Jæ	29/ 5-3	29.128	h2	1200	dt gd	1,13,0	Labjaar 60	Momo Barone 56	72	**7-10**	8	B 56	A Nilsson-Lindah	330
Jæ	26/ 6-8	21.846	h3	1600	dt gd	1,42,9	Monaya 59,5	A Certain Rom 57	70	**5-14,5**	6	62	D Swift	154
Kl	17/ 8-2	16.000	h3	1400	gr bl	1,28,7	Easter Surpri 59	Barnaby 60	68	**7-12,5**	8	62	J Landgren	158

12 BITCOIN (SWE) — 56 — Susanne Lyseng (60)

3, brun hp Juniper Tree-By The Book / Definite Article (Swe Sverige) — Livs: 11 1-1-2 44.766
Turkis m. mørkblå seler; Turkis;Turkis Vivi Bresson — 2019: 5 1-0-1 19.600
Bent Olsen — Formtal: 68 — 2018: 6 0-1-1 25.166

Kl	27/ 4-2	16.000	av	1600	gr gd	1,42,9	Bitcoin 57,5	Jeunesse Li 57,5	69	**1-2**	8	57,5	E Chaves	*35
Kl	18/ 5-5	125.000	av	1600	gr gd	1,38,8	Queen Rouge 58	Good Look 58	71	**7-16,5**	10	58	C Lopez	88
Ap	26/ 5-3	42.500	av	1550	gr gd	1,30,2	Aperola 57,5	Mr Gunpowder 59	71	**7-5,5**	7	57,5	E Chaves	47
Kl	30/ 6-7	15.000	h4	1400	gr lt	1,23,9	Pitch Perfect 58	Vejovis 63	69	**3-4**	6	62	S Lyseng	34
Kl	17/ 8-2	16.000	h3	1400	gr bl	1,28,7	Easter Surpri 59	Barnaby 60	69	**6-8**	8	61	C Lopez	66

13 DONATELLA — 63 — Oliver Wilson

4, brun hp Mingun-Enchanting Muse / Fusaichi Pegasus (Stutteri Ras) — Livs: 11 1-2-3 101.106
GUL m.rødt logo; rød m.guld kvast C. Sørensen, Fam Holmbæck, E.H. Madsen — 2019: 3 0-0-0 3.277
Lene Holmbæck (a) — Formtal: 69 — 2018: 5 1-1-1 44.031

Jæ	14/ 11-7	21.176	h3	1200	dt lt	1,13,2	Martin 62	Duke Of Venic 62	68	**3-4**	7	57	C Hartsmar	55
Jæ	3/ 12-4	21.176	h3	1200	dt bl	1,14,6	Donatella 61	Excellent Dar 60	68	**1-2,5**	12	61	C Hartsmar	64
Jæ	28/ 4-7	43.692	h3	1200	dt gd	1,12,8	Nemuranthes 64	Layton 60	71	**5-7**	11	59	S Stören	78
Gø	12/ 5-6	43.692	h3	1400	gr gd	1,24,2	Barny 63	Twentytwowont 64	71	**10-6,5**	15	61	M Martinez	298
Kl	17/ 8-3	15.000	h4	1600	gr bl	1,43,8	Frost 57	Saw Box Carlr 65	71	**9-12**	9	64	C Hartsmar	183

14 TRINITY (SWE) — B65 — Mark Larsen

8, brun v Heart Of Oak-Est Est Est / Shinko Forest (Swe Sverige) — Livs: 29 4-3-5 168.681
SORT m.sølv logo; sølv armringe; sølv Tanja Moberg — 2019: 5 1-0-0 19.000
Ian Archer — Formtal: 71 — 2018: Ej startet

Kl	27/ 4-4	19.000	h3	1600	gr gd	1,40,4	Barnaby 57	Dream'Run 64	72	**8-11**	14	B 60	L Doran	163
Ap	26/ 5-1	15.000	h3	2000	gr gd	2,04,7	Alizeti 60	In The Mood 60	71	**9-11,5**	9	B 59	O Wilson	125
Og	15/ 6-1	15.000	h3	2300	gr bl	2,25,7	Lemon 60	Sunday Pearl 58	70	**6-6**	9	B 65	N Stott	256
Kl	27/ 7-4	19.000	h3	1600	gr lt	1,37,2	Trinity 62	Barnaby 58	69	**1-**	13	B 62	R De Oliveira	219
Kl	10/ 8-2	37.500	h3	1600	gr gd	1,39,0	Melissa Jorda 62	Saw Box Carlr 60	71	**10-12,5**	13	B 62	M Larsen	182

TIPS

6 Warp Core - 3 Kengät Jalassa - 1 Barnaby - Outs: 4 Lima

Carls Ras Cup for klasse 3 hestene har flere formstærke heste i feltet. **6 Warp Core** mødte gode heste senest og gik et fint løb. Går ned i klasse og vægt og distance er fin for vallaken. Står til snart at vinde løb igen. **3 Kengät Jalassa** var helt outstanding i en blød bane senest. Er selvfølgelig steget i tal efter to sejre i træk, men vandt dog let senest. **1 Barnaby** skal altid regnes i triosammenhæng i disse løb og viste alt vel med formen senest. **4 Lima** har gjort det godt længe. Var helt overlegen i Aarhus. Er altid garant for en god afslutning og vil runde mange til slut. Ville sammen med **10 Frost** nok godt have haft lidt at træde i. Sidstnævnte kommer her ud med lav vægt og skal krydses på alle trioboner. **9 Sun Of A Gun** holder stabil form og bør stadig kunne mere end sit nuværende tal. **14 Trinity** var uplaceret senest, men chocksejrede i forrige start. Måske det sker igen her?

4

Kl. 13.30

V64-3

V4-1

TAITTINGER SKANDINAVISK LADIES CUP

40.000 kr 20.000-10.000-4.800-3.200-2.000
For 3-årige og ældre heste klasse 3. Rides af kvindelige amatørryttere.
Vægt: Aldersvægtreg. hcp 3-årige -7,5 kg ældre -5,0 kg.
Vindende rytter modtager sin vægt i rosé Taittinger Champagne

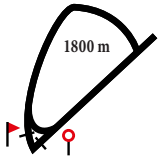

CHAMPAGNE TAITTINGER Reims

HER STARTER V4

1 QUEEN OF DREAMS — 59 — Louise Pettersson (61)

5, mkbr. hp Binary File-All A Dream / Desert Story (York Stutteri)
MØRKLILLA m.3 hvide stjerner; hvid Familien Rosenby
Jeanette Rosenby (a)

Livs: 26 2-4-2 114.528
2019: 6 0-0-1 11.250
Formtal: 66 2018: 7 0-1-0 22.778

Ap 26/ 5-5	30.000 h4	2000 gr gd	2.05,3	Snatty Dancer 60	East Meets We 66	68	**4-7,5**	12	64	M Robaldo	124
Og 15/ 6-1	15.000 h3	2300 gr bl	2.25,7	Lemon 60	Sunday Pearl 58	68	**6-6**	9	63	M Robaldo	136
Og 10/ 7-2	15.000 h3	1800 gr lt	1.48,0	Stratego 58,5	Sunday Pearl 58	67	**6-3**	9	61	R De Oliveira	144
Åg 6/ 8-2	15.000 h3	2000 gr gd	2.08,7	Rambo 58	In The Mood 61	66	**6-huv**	7	56	F Waweru	133
Ap 18/ 8-3	13.000 h4	2800 gr bl	3.01,1	Redcoat 64	Tribute 60	66	**3-2,5**	8	62	F Waweru	128

2 GO WIN CASINO — S59 — Stine Mikkelsen (60/56)

5, fuks v Mingun-Enchanting Muse / Fusaichi Pegasus (Stutteri Ras)
Blå med rødt V; Blå/rød streger; Blå Stine Mikkelsen & Peter Højer
Johnny Reimer

Livs: 33 2-6-3 133.500
2019: 7 1-0-0 19.400
Formtal: 65 2018: 8 1-2-0 32.000

Og 15/ 6-3	15.000 h3	1650 gr bl	1.44,5	Flamingo Danc 62	Rita'S Girl 61	68	**4-4,5**	11	S 61	S Mikkelsen	96
Kl 30/ 6-4	a 20.000 h3	1800 gr lt	1.47,9	Sliceoflife 69	Bergheim 66	68	**7-5,5**	8	S 60	S Mikkelsen	58
Og 10/ 7-2	15.000 h3	1800 gr lt	1.48,0	Stratego 58,5	Sunday Pearl 58	68	**9-15**	9	S 59,5	S Mikkelsen	166
Ap 24/ 7-4	13.000 h4	2000 gr gd	2.04,5	Naga Jolokia 66	Elusive Islan 64	67	**8-7,5**	10	S 63	N Stott	*35
Ap 18/ 8-4	15.000 h3	2000 gr bl	2.09,6	Lima 58	Elusive Islan 61	66	**6-m**	7	S 58	N Stott	57

3 SUNDAY PEARL — 56 — Maria Jørgensen (58/54)

6, fuks hp Layman-Front Pearl / Starry Night (Henrik Stork og Peter Knudsen)
Gul/turkis skaktern; gule ærm;gul Stald Sunday
Heidi Schmidt (a)

Livs: 39 6-8-5 160.800
2019: 7 0-4-0 31.050
Formtal: 63 2018: 10 3-0-2 48.750

Og 15/ 6-1	15.000 h3	2300 gr bl	2.25,7	Lemon 60	Sunday Pearl 58	63	**2-2**	9	58	O Wilson	*33
Kl 30/ 6-4	a 20.000 h3	1800 gr lt	1.47,9	Sliceoflife 69	Bergheim 66	64	**8-7**	8	59	S Presits	58
Og 10/ 7-2	15.000 h3	1800 gr lt	1.48,0	Stratego 58,5	Sunday Pearl 58	64	**2-1**	9	58	M Robaldo	45
Ap 24/ 7-6	13.000 h4	2000 gr gd	2.04,7	Alli Cat 57	Sunday Pearl 62	63	**2-1**	10	62	M Robaldo	62
Ap 18/ 8-3	13.000 h4	2800 gr bl	3.01,1	Redcoat 64	Tribute 60	64	**5-13**	8	60	M Robaldo	52

4 HONGKONG HEMI (GB) — 62 — Camilla Kieffer (66)

4, brun v Footstepsinthesand-Amourallis / Dushyantor (Gb England)
HVID,grønt bomærke;hvid;hvid Hotel Fortunen & Betinna Andersen M.FI
Bettina Andersen

Livs: 21 1-3-2 117.310
2019: 8 0-0-1 13.200
Formtal: 71 2018: 10 0-3-1 77.110

Kl 30/ 6-2	19.000 h3	1400 gr lt	1.23,2	Negroamaro 63	Mont Rose 55	73	**3-3**	9	65	N Stott	120
Kl 13/ 7-9	19.000 h3	1600 gr gd	1.38,6	Melissa Jorda 60	Warp Core 67	73	**4-4,5**	9	66	O Wilson	42
Kl 27/ 7-4	19.000 h3	1600 gr lt	1.37,2	Trinity 62	Barnaby 58	73	**7-3**	13	66	J Johansen	152
Kl 10/ 8-2	37.500 h3	1600 gr gd	1.39,0	Melissa Jorda 62	Saw Box Carlr 60	72	**8-7**	13	S 63	O Wilson	80
Kl 17/ 8-7	16.000 av	2200 gr bl	2.34,8	Coat Of Arms 60	Seraphina 60,5	71	**5-4,5**	7	62	J Neuroth	171

5 DREAM'RUN (ITY) — S62 — Line Kümmel (64)

8, brun hp Blu Air Force-Wishbird / Bluebird (Italien)
HVID,grønt bomærke;hvid;hvid Hotel Fortunen O B Andersen
Bettina Andersen

Livs: 78 9-12-9 484.121
2019: 11 0-1-1 34.400
Formtal: 69 2018: 14 3-3-1 102.840

Kl 30/ 6-4	a 20.000 h3	1800 gr lt	1.47,9	Sliceoflife 69	Bergheim 66	71	**3-3**	8	S 65	L Kümmel	106
Kl 6/ 7-8	19.000 h3	1800 gr gd	1.53,1	Saw Box Carlr 58	Rosa 67	71	**5-3,5**	9	S 64	O Wilson	52
Kl 27/ 7-4	19.000 h3	1600 gr lt	1.37,2	Trinity 62	Barnaby 58	70	**5-2**	13	63	O Wilson	67
Kl 10/ 8-2	37.500 h3	1600 gr gd	1.39,0	Melissa Jorda 62	Saw Box Carlr 60	70	**4-4,5**	13	B 61	P Gråberg	152
Kl 17/ 8-3	15.000 h4	1600 gr bl	1.43,8	Frost 57	Saw Box Carlr 65	69	**6-6,5**	9	66	O Wilson	68

6 ALTHON (IRE) — 58 — Jessica Wadst (57)

7, brun v Dansili-Mountain Chain / Royal Academy (Ire Irland)
BLÅ GRØN langdstrippet; grønne; grøn Roger Hansson
Roger Hansson (a)

Livs: 29 4-6-2 121.196
2019: 4 1-1-1 35.056
Formtal: 62 2018: 7 2-3-1 53.135

Kl 20/ 10-7	15.000 h4	2200 gr gd	2.23,6	Storm 61	Starka 54	59	**7-m**	7	55	J Johansen	49
Kl 25/ 5-2	15.000 h4	1800 gr lt	1.55,0	Althon 59	Frost 61	58	**1-2**	6	59	J Johansen	82
Kl 6/ 7-7	15.000 h4	1800 gr gd	1.53,7	Heart Of Bail 66	Sun Of A Gun 65	61	**3-2**	8	62	J Johansen	*28
Kl 10/ 8-3	30.000 h4	1600 gr gd	1.41,1	Forever Roman 58	Althon 60	61	**2-nos**	7	60	J Johansen	40
Gø 18/ 8-5	14.564 h4	2200 gr bl	2.21,3	Mouli Wildros 52	Fort Knox 56	63	**5-3**	12	61	O Wilson	57

7 DOC MARTIN — 63 — Michelle Viile (65/61)

6, brun v Special Quest-Val De Flores / Oasis Dream (Preben Ahl o Jim Allen)
Guld M. Sort Skærf, Sort Hue Hansen Stable
Johnny Reimer

Livs: 42 4-6-8 181.215
2019: 6 2-0-0 28.200
Formtal: 70 2018: 15 2-1-2 59.318

Ap 26/ 5-5	30.000 h4	2000 gr gd	2.05,3	Snatty Dancer 60	East Meets We 66	66	**7-10**	12	62	E Chaves	94
Og 15/ 6-4	12.500 h5	1650 gr bl	1.46,8	Doc Martin 65	Minuty Presti 65	65	**1-2**	11	65	M Viile	262
Kl 30/ 6-4	a 20.000 h3	1800 gr lt	1.47,9	Sliceoflife 69	Bergheim 66	68	**6-4,5**	8	61,5	M Viile	76
Og 10/ 7-5	13.000 h4	1650 gr lt	1.40,6	Desert Eagle 66	Frankthetank 63	68	**5-3,5**	7	64	M Viile	60
Ap 24/ 7-2	13.000 h4	1550 gr gd	1.30,6	Doc Martin 65	Miss Van Wink 60	67	**1-1**	12	65	N Stott	*38

8 HONGKONG PARADIGM — S60 — Tina Henriksson

6, brun hp Pistachio-Loquita / Final Appearance (Bechmann Racing)
LYSEBLÅ,mblå stjrnr;lblå,mblå st;mblå A-C Svedberg-Karlsson Og L Karlsson
A-C Svedberg-Karlsson, Sverige (a)

Livs: 34 4-2-3 432.505
2019: 8 1-0-1 26.823
Formtal: 65 2018: 9 0-0-1 18.356

Gø 2/ 6-3	21.846 h4	1600 gr gd	1.38,8	Heart Of Bail 59	Zafrangar 55	68	**10-12**	10	61	J Neuroth	65
Kl 22/ 6-4	19.000 h3	1600 gr lt	1.35,8	Mont Rose 56	Saw Box Carlr 58	68	**9-9,5**	12	61	M Rodriguez	135
Kl 6/ 7-8	19.000 h3	1800 gr gd	1.53,1	Saw Box Carlr 58	Rosa 67	67	**6-5,5**	9	60	A Nilsson-Lindah	50
Gø 28/ 7-1	21.846 av	1600 gr gd	1.38,3	Hooligan 53	Queen Of Skar 55	66	**4-5**	8	S 58,5	A Nilsson-Lindah	154
Kl 17/ 8-3	15.000 h4	1600 gr bl	1.43,8	Frost 57	Saw Box Carlr 65	66	**3-3**	9	S 62	A Nilsson-Lindah	127

9 FRENCH WARRIOR (FR) — 71 — Lea Olsen

5, brun v Soldier Of Fortune-Amancaya / Dai Jin (Fr Frankrig)
Turkis;turkis;turkis Nva Racing
Bent Olsen

Livs: 19 4-1-2 156.084
2019: 5 0-1-0 26.120
Formtal: 76 2018: 7 1-0-1 51.264

Kl 1/ 6-7	27.000 h2	2200 gr gd	2.24,9	Talisman 57	Hongkong Honc 59	77	**4-6,5**	6	57	M Robaldo	114
Og 15/ 6-2	25.000 h3	2300 gr bl	2.24,9	Laszlo 59	Snatty Dancer 56	76	**7-7**	8	63	M Robaldo	53
Kl 22/ 6-6	27.000 h2	2400 gr lt	2.29,5	Talisman 62	French Warrio 58	76	**2-nos**	7	58	M Robaldo	144
Kl 27/ 7-9	27.000 h2	2200 gr lt	2.23,4	Loveatfirstsi 61	Shabbah 65	76	**5-2,5**	10	60	E Chaves	65
Kl 11/ 8-12	35.000 h2	2400 gr gd	2.32,1	Hongkong Honc 58	Talisman 63	76	**4-3**	11	57	K Stott	97

10 SAW BOX CARLRAS — 63 — Cecilie Sjørup-Johnsen (65)

6, fuks v Mingun-Orchestrina / Mozart (York Stutteri)
GRØN/HVID diagonaldelt; grønne; hvid Maria Qvist Ladefoged
Maria Qvist Ladefoged (a)

Livs: 46 5-9-3 259.540
2019: 10 2-3-1 82.350
Formtal: 70 2018: 15 1-1-1 50.828

Kl 30/ 6-4	a 20.000 h3	1800 gr lt	1.47,9	Sliceoflife 69	Bergheim 66	65	**4-3**	8	60	C Sjørup-Johnsen	59
Kl 6/ 7-8	19.000 h3	1800 gr gd	1.53,1	Saw Box Carlr 58	Rosa 67	65	**1-2**	9	58	N Stott	*44
Kl 13/ 7-3	15.000 h4	1600 gr gd	1.39,3	Saw Box Carlr 66	Nephertiti 59	67	**1-1**	8	66	N Stott	*36
Kl 10/ 8-2	37.500 h3	1600 gr gd	1.39,0	Melissa Jorda 62	Saw Box Carlr 60	69	**2-3**	13	60	N Stott	72
Kl 17/ 8-3	15.000 h4	1600 gr bl	1.43,8	Frost 57	Saw Box Carlr 65	69	**2-nos**	9	65	N Stott	*34

BLANKBUD I V4-SPILLET

9 FRENCH WARRIOR

TRÆNER BENT OLSEN
Antal starter/sejre i 2019: 212/35
Sejrsprocent 2019: 17%

JOCKEY: LEA OLSEN
Antal starter/sejre i 2019: 46/10
Sejrsprocent 2019: 22%

Statistikken er udtrukket 27/8, og medtager kun løb inden denne dato.

TIPS

9 French Warrior - 10 Saw Box Carlras - 6 Althon - Outs: 8 Hongkong Paradigm

Et traditionsrigt løb for de kvindelige amatørryttere har sædvanen tro dygtige Lea Olsen som favorit, denne gang i selskab med **9 French Warrior**. Den franskfødte vallak har vist rigtig god form i længere tid og kun uheld har hindret sejr. Kan vinde her, hvis den magter de 71 kilo. **10 Saw Box Carlras** er også formstærk og er garant for en godt afslutning hver gang. **6 Althon** trives på alle distancer og leverer stabilt lige nu. Har dog det minus, at rytteren rider med overvægt. Uberegnelige **8 Hongkong Paradigm** er en typisk outsider. Har dog leveret stabilt de sidste to starter, efter den har fået siderulle på. **3 Sunday Pearl** er nu tilbage på favoritdistancen og bør række et stykke her. Også på Fyn-trænede **1 Queen Of Dreams** skal huskes. Gik fint i Aarhus hvor banen dog var blød. **7 Doc Martin** er sørme endnu en "fynbo" som vandt senest i Aarhus. Rytteren har nu prøvet Klampenborg en gang, og Johnny Reimers hest skal absolut ikke afskrives.

5

Kl. 13.50

V64-4

V4-2

HERMAN SALLINGS MINDELØB DANSK KRITERIUM

300.000 kr 150.000-75.000-35.000-25.000-15.000
Ærespræmie til vindende hests ejer udsat af Mme Fernande.
Ærespræmie til vindende hests opdrætter udsat af Dansk Galop.
For 2-årige skandinaviskopdrættede heste.
Vægt: 59 kg.

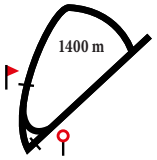

Herman Christian Salling (20. november 1919 i Aarhus – 8. maj 2006 smst) arvede i 1953 faderens købmandsbutik i Søndergade, Strøget i Aarhus, og etablerede med udgangspunkt heri Jysk Supermarked i 1960 og åbnede samme år det første føtex-supermarked. I 1964 ændrede Jysk Supermarked navn til Dansk Supermarked. Herman Salling var Ridder af Dannebrog. Interessen for galopsporten er efter Herman Sallings død videreført af Herman Sallings enke, Karin Salling. Pseudonymet Mme Fernande er inspireret af Herman Sallings far, Ferdinand Salling.
På turfen har Mme Fernande fejret mange store triumfer, heriblandt hele 3 sejre i Dansk Derby, senest i årets The Macallan Derby med Queen Rouge.

1 ALWAYSONMYMIND — 57,5 — Oliver Wilson

2, brun hp Appel Au Maitre-Mon Fleur / Academy Award (Stutteri Hjortebo)
Blå/hvidstrib, hvid ærme, blå/hvid hue Miga Horses A/S
Marc Stott

Livs: 2 0-0-2 42.477
2019: 2 0-0-2 42.477
Formtal: 2018: Ej startet

Ap 22/ 6-Kv		800	dt	gd			Tid: 51,0		-		57,5	M Santos	gdk
Bp 30/ 6-1	72.820	av	1200	gr	lt	1.11,4	Silent Nigh 57,5	Nocentsinkent 59	-	**3-5,5**	8	57,5	O Wilson	299
Kl 27/ 7-2	100.000	av	1300	gr	lt	1.18,8	Speedman 59	Deanston 59	-	**3-nos**	11	57,5	O Wilson	48

2 DEANSTON — 59 — Carlos Lopez

2, brun v Kahyl-Lois Lane / Academy Award (Berner Olsen)
Turkis;turkis;turkis Nva Racing
Bent Olsen

Livs: 2 1-1-0 72.500
2019: 2 1-1-0 72.500
Formtal: 2018: Ej startet

Kl 6/ 7-1	22.500	av	1200	gr	gd	1.17,6	Deanston 59	My Little S 57,5	-	**1-**	6	59	R De Oliveira	49
Kl 27/ 7-2	100.000	av	1300	gr	lt	1.18,8	Speedman 59	Deanston 59	-	**2-nos**	11	59	R De Oliveira	64

3 STARLIGHT RUNNER — 57,5 — Jan-Erik Neuroth

2, brun hp Pistachio-Runners Sister / Academy Award (Stald 5 Stars)
RØD,hvide stjerner;rød Firma Helle Christensen-Galoptræner
Helle Christensen

Livs: 4 0-1-1 28.900
2019: 4 0-1-1 28.900
Formtal: 2018: Ej startet

Kl 13/ 7-1	22.500	av	1200	gr	gd	1.15,7	Billy Byrnes 57	Stoneeye'S 55,5	-	**5-10**	6	51,5	L Doran	134
Kl 27/ 7-2	100.000	av	1300	gr	lt	1.18,8	Speedman 59	Deanston 59	-	**5-2,5**	11	57,5	J Neuroth	591
Kl 10/ 8-1	22.500	av	1400	gr	gd	1.28,6	Palazzi 59	Starlight R 57,5	-	**2-1**	7	57,5	J Neuroth	46
Kl 17/ 8-1	22.500	av	1400	gr	bl	1.29,9	Ina 57,5	My Little S 57,5	-	**3-6**	5	57,5	J Neuroth	36

4 ADMIRALTY LAW — 59 — Manuel Martinez

2, sk. h Appel Au Maitre-Silvertown / Academy Award (Stald Seaside)
LYSBLÅ-GRÅ tværstriber m. logo;rød Stald Seaside
Søren Jensen

Livs: 1 0-1-0 50.000
2019: 1 0-1-0 50.000
Formtal: 2018: Ej startet

Kl 11/ 8-4	100.000	av	1200	gr	gd	1.15,0	Radiant Car 57,5	Admiralty Law 59	-	**2-nos**	9	59	N Stott	87

5 GIMME LOVE (SWE) — 59 — Rafael De Oliveira

2, brun v Reliable Man-Gimme Gimme / Funambule (Swe Sverige)
TURKIS/hvid/rød længdestribet, hvide Rene Mathiesen
Bent Olsen

Livs: 1 0-0-0 3.600
2019: 1 0-0-0 3.600
Formtal: 2018: Ej startet

Kl 10/ 8-1	22.500	av	1400	gr	gd	1.28,6	Palazzi 59	Starlight R 57,5	-	**4-7,5**	7	59	R De Oliveira	54

6 MY LITTLE SISTER — S57,5 — Per-Anders Gråberg

2, brun hp Kahyl-Miss Valuev / Pistachio (Bechmann Racing)
TURKIS,orange tværstribe;orange;orange My Stable
Bettina Andersen

Livs: 3 0-2-0 37.500
2019: 3 0-2-0 37.500
Formtal: 2018: Ej startet

Kl 6/ 7-1	22.500	av	1200	gr	gd	1.17,6	Deanston 59	My Little S 57,5	-	**2-nos**	6	57,5	P Gråberg	105
Kl 27/ 7-2	100.000	av	1300	gr	lt	1.18,8	Speedman 59	Deanston 59	-	**4-1,5**	11	57,5	P Gråberg	102
Kl 17/ 8-1	22.500	av	1400	gr	bl	1.29,9	Ina 57,5	My Little S 57,5	-	**2-nos**	5	57,5	O Wilson	*30

7 KHAL DROGO — 59 — Elione Chaves

2, sbr. h Dragon Pulse-Precipice / Observatory (Berner Olsen)
Brun m logo; orange skul.; brun/orange Kjeldsbjerggaard Aps
Bent Olsen

Livs: 1 0-0-0 3.600
2019: 1 0-0-0 3.600
Formtal: 2018: Ej startet

Kl 17/ 8-1	22.500	av	1400	gr	bl	1.29,9	Ina 57,5	My Little S 57,5	-	**4-17,5**	5	59	E Chaves	70

8 STRADA — 57,5 — Marcos Robaldo

2, brun hp Go Go Gadget-Strapina / Stravinsky (Stutteri Thorskovgaard)
RØD; sorte ærmer; sort hue Claus Kamstrup
Birgitte Nielsen

Livs: 2 1-0-0 17.500
2019: 2 1-0-0 17.500
Formtal: 2018: Ej startet

Ap 29/ 6-1	17.500	av	1000	gr	gd	0.56,5	Strada 57,5	Stoneeye'S 57,5	-	**1-4**	5	57,5	M Robaldo	27
Kl 27/ 7-2	100.000	av	1300	gr	lt	1.18,8	Speedman 59	Deanston 59	-	**6-4**	11	57,5	M Robaldo	87

9 PALAZZI — B59 — Mark Larsen

2, mkbr. h Center Divider-Marigold / Cajun Cadet (Stutteri Hjortebo)
Blå/hvidstrib, hvid ærme, blå/hvid hue Miga Horses A/S
Marc Stott

Livs: 1 1-0-0 22.500
2019: 1 1-0-0 22.500
Formtal: 2018: Ej startet

Kl 10/ 8-1	22.500	av	1400	gr	gd	1.28,6	Palazzi 59	Starlight R 57,5	-	**1-1**	7	59	N Stott	126

Chancepile

Få eksperttipperens subjektive vurdering af den enkelte hests vinderchance. Pilene afspejler henholdsvis stor ↑, middel | eller lille ↓ vinderchance.

TIPS ***1 Alwaysonmymind - 2 Deanston - 4 Admiralty Law - Outs: 9 Palazzi***

Årets tredje storløb for de toårige heste har samlet et rigtig godt felt. Marc Stotts **1 Alwaysonmymind** havde svært startspor i Produces Stakes, hvor den var en fin tredje kort slået af Speedman, som senest bekræftede formen i løbet ved at være anden i Sverige. Kan få en bedre rejse her og er mit vinderbud i hård kamp med Bent Olsens **2 Deanston** og Søren Jensens **4 Admiralty Law**. Førstnævnte har ikke gjort meget forkert med sejr og derefter en fin andenplads lige foran favoritten. 4 Admiralty Law imponerede stort ved at debutere med en andenplads i Goffs Futurity Stakes og ligner et godt triumfkort for Søren Jensen i år. **9 Palazzi** har allerede prøvet at være i vindercirklen en gang. Møder skærpet modstand her, men bør være endnu skarpere her med løb og erfaring i kroppen. **6 My Little Sister** strider det bedste, den har lært hver gang og vil på den baggrund tage en præmie igen. Prøves nu med sideruller. **3 Starlight Runner** er hurtig fra start og vil føre et stykke ad vejen. Mangler nok det sidste for at kunne være sejrsaktuel her.

6

Kl. 14.20

V64-5
V4-3
V5-1
LD-1

FOPE & BOUTIQUE BOLOU DANSK OAKS

300.000 kr 150.000-75.000-35.000-25.000-15.000
Ærespræmie til vindende hoppes ejer, træner, jockey udsat af FOPE & Boutique Bolou.
Ærespræmie til vindende hoppes opdrætter udsat af Dansk Galop. Ejerbonus til bedst placerede danskopdrættede hoppe i præmierækken på kr. 25.000 udsat af Dansk Galop.
For 3-årige hopper.
Vægt: 58 kg.

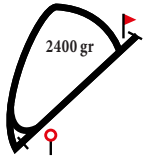

HER STARTER V5

BOUTIQUE BOLOU

VICENZA FOPE DAL 1929

1 BEAU NUAGE (IRE) 58 Jan-Erik Neuroth

3, brun hp Mukhadram-Nutkin / Act One (Ire Irland)
BLÅ,hvid rundel;hvid;hvid/blå Stall Perlen
Wido Neuroth, Norge
Formtal: 77

Livs:	9	1-2-2	329.301										
2019:	4	0-0-2	182.928										
2018:	5	1-2-0	146.373										
Jæ 27/ 9-4	75.630 av	1600 dt gd	1.44,8	Black Coffee 59	Love Of Cours 59	-	**5-4,5**	6	59	J Neuroth	42
Kl 4/ 5-3	20.000 av	1600 gr gd	1.41,2	Queen Rouge 57,5	Silverstone 57,5	73	**3-6**	5	57,5	J Neuroth	45
Bp 16/ 6-5	509.740 av	1600 gr gd	1.37,1	Queen Rouge 59	Sea Race 59	76	**6-6,5**	15	59	D Swift	809
Ø 29/ 6-3	150.120 av	1600 gr gd	1.38,6	Unwanted Beau 59	For The Roses 59	76	**5-9**	9	59	D Swift	124
Jæ 4/ 8-7	509.704 av	2400 dt gd	2.35,0	Nouvelle Lune 59	Powerpoint 59	76	**3-14**	12	59	S De Paiva	331

2 GOOD LOOK S58 Per-Anders Gråberg

3, fuks hp Appel Au Maitre-Miss Cooper / Most Welcome (Stutteri Hjortebo)
LYSBLÅ,brune ruder;lysblå/bru;iblå/bru Havemanns Aps & Buskop
L. Reuterskiöld Jr., Sverige
Formtal: 75

Livs:	8	0-3-2	137.260								
2019:	5	0-2-1	103.960								
2018:	3	0-1-1	33.300								
Kl 27/ 4-2	16.000 av	1600 gr gd	1.42,9	Bitcoin 57,5	Jeunesse Li 57,5	69	**4-6,5**	8	57,5	J Johansen	49
Kl 18/ 5-5	125.000 av	1600 gr gd	1.38,8	Queen Rouge 58	Good Look 58	69	**2-5,5**	10	S 58	M Narvaez Bravo	119
Kl 8/ 6-6	16.000 av	2200 gr gd	2.32,8	Good Fella 57	Good Look 55,5	76	**2-3**	7	S 55,5	J Johansen	*17
Bp 16/ 6-10	109.230 av	1600 gr gd	1.37,9	Frasetti Ci 57,5	Lunar 59	76	**3-3**	15	S 57,5	M Narvaez	71
Kl 11/ 8-11	500.000 av	2400 gr gd	2.30,2	Queen Rouge 57,5	Good Fella 59	75	**7-15**	15	S 57,5	P Gråberg	536

3 JIVE TALKIN (SWE) 58 Shane Karlsson

3, brun hp Holy Roman Emperor-Jive / Sabiango (Swe Sverige)
SØLV sorte ruder; sorte ærmer & hue Chess Racing Ab
Jessica Long, Sverige
Formtal: 65

Livs:	6	1-0-1	35.184								
2019:	6	1-0-1	35.184								
2018:	Ej startet										
Kl 4/ 5-7	16.000 av	1600 gr gd	1.42,9	Xanthippe 57,5	Florentine 57,5	-	**4-10,5**	6	57,5	S Karlsson	43
Bp 30/ 5-5	14.564 av	2100 dt gd	2.19,0	Jive Talkin 53	Tai Win 59	60	**1-0,5**	11	53	S Karlsson	47
Bp 30/ 6-8	29.128 h4	2100 gr lt	2.11,7	Chilterns 61	Regan Budget 64	65	**3-6,5**	9	55	S Ralston	44
Jæ 24/ 7-6	36.410 av	2200 dt gd	2.24,2	Powerpoint 59	Divorce 59	65	**4-8,5**	6	59	S Karlsson	67
Bp 7/ 8-2	29.128 h3	2100 gr gd	2.10,0	Espen Hill 63	Lana Montana 56	66	**5-8,5**	9	54	S Karlsson	192

4 MARGRETHE B58 Manuel Martinez

3, brun hp Juniper Tree-Neo Nebula / Titus Livius (Stutteri Hjortebo)
HVID,gr logo;grønne,hv armr;gr,hv stjr Lokalebasen.Dk A/S
Søren Jensen
Formtal: 78

Livs:	7	1-2-1	158.744								
2019:	4	0-2-0	95.000								
2018:	3	1-0-1	63.744								
Kl 13/ 10-4	125.000 av	1600 gr gd	1.40,8	Silverstone 57,5	Nokengang 59	-	**3-nos**	9	57,5	C Lopez	65
Kl 30/ 6-6	20.000 av	1800 gr lt	1.48,6	Prince Charmi 59	Margrethe 55,5	76	**2-2**	6	55,5	A Wallace	65
Kl 13/ 7-6	25.000 av	2200 gr gd	2.22,2	Silverstone 57,5	Frasetti Ci 57,5	76	**8-13**	10	57,5	J Neuroth	76
Kl 27/ 7-8	20.000 av	2200 gr lt	2.25,1	Aristoteles 59	Margrethe 57,5	75	**2-nos**	6	57,5	M Martinez	45
Kl 11/ 8-11	500.000 av	2400 gr gd	2.30,2	Queen Rouge 57,5	Good Fella 59	75	**4-13,5**	15	B 57,5	M Martinez	375

5 WINGS OF LOVE (SWE) 58 Maikel Narvaez Bravo

3, mkbr. hp Mingun-Canadian Wings / Cajun Cadet (Swe Sverige)
RØD-GUL langdrandig;gule;gul Hansson,Strömstedt;Andersson,Svedberg
L. Reuterskiöld Jr., Sverige
Formtal: 79

Livs:	8	1-2-1	147.176								
2019:	5	1-1-0	99.907								
2018:	3	0-1-1	47.269								
Kl 27/ 4-3	16.000 av	1600 gr gd	1.42,2	Lord Of Elsin 59	A Dream Carlr 59	71	**5-8**	7	57,5	J Johansen	*30
Kl 18/ 5-5	125.000 av	1600 gr gd	1.38,8	Queen Rouge 58	Good Look 58	71	**8-18,5**	10	58	J Johansen	297
Jæ 29/ 5-5	29.128 av	1730 dt gd	1.53,2	Wings Of Lo 57,5	Noble Questio 59	70	**1-5**	7	57,5	J Johansen	37
Jæ 26/ 6-5	36.410 av	2200 dt gd	2.22,5	Two Eyed Jack 59	Wings Of Lo 57,5	75	**2-hls**	3	57,5	M Narvaez	53
Jæ 4/ 8-7	509.704 av	2400 dt gd	2.35,0	Nouvelle Lune 59	Powerpoint 59	81	**5-17**	12	59	O Wilson	38

6 SILVERSTONE 58 Carlos Lopez

3, sk. hp Pistachio-Loquita / Final Appearance (Bechmann Racing)
Brun m logo; orange skul.; brun/orange Kjeldsbjerggaard Aps
Bent Olsen
Formtal: 80

Livs:	11	3-2-2	380.647								
2019:	6	2-2-1	202.000								
2018:	5	1-0-1	178.647								
Kl 18/ 5-5	125.000 av	1600 gr gd	1.38,8	Queen Rouge 58	Good Look 58	77	**5-14**	10	58	E Chaves	62
Kl 1/ 6-6	20.000 av	2200 gr gd	2.27,1	Silverstone 57,5	A Dream Carlr 57	77	**1-6**	4	57,5	C Lopez	*20
Kl 22/ 6-7	20.000 av	2200 gr lt	2.22,8	Dragons' Den 59	Silverstone 57,5	79	**2-nos**	5	57,5	E Chaves	*14
Kl 13/ 7-6	25.000 av	2200 gr gd	2.22,2	Silverstone 57,5	Frasetti Ci 57,5	79	**1-4**	10	57,5	C Lopez	51
Kl 11/ 8-11	500.000 av	2400 gr gd	2.30,2	Queen Rouge 57,5	Good Fella 59	80	**3-10**	15	57,5	C Lopez	50

7 APEROLA 58 Oliver Wilson

3, brun hp Appel Au Maitre-Eko Palace Bay / Siyouni (Stutteri Outback)
GUL m.sorte tværstriber; sorte; sort Stutteri Tousgaard
Marc Stott
Formtal: 75

Livs:	9	5-1-1	444.709								
2019:	3	2-0-0	70.364								
2018:	6	3-1-1	374.345								
Kl 15/ 9-3	300.000 av	1400 gr gd	1.27,0	Irish Trilogy 59	Aperola 57,5	-	**2-3**	12	57,5	O Wilson	50
Ar 6/ 10-2	45.500 av	1550 gr gd	1.33,4	Go Fine Go 57,5	Stratego 57,5	-	**3-2,5**	7	57,5	O Wilson	*16
Ap 26/ 5-3	42.500 av	1550 gr gd	1.30,2	Aperola 57,5	Mr Gunpowder 59	73	**1-**	7	57,5	O Wilson	33
Bp 16/ 6-5	509.740 av	1600 gr gd	1.37,1	Queen Rouge 59	Sea Race 59	74	**11-14,5**	15	59	N Stott	415
Ap 24/ 7-5	27.500 h3	2000 gr gd	2.03,2	Aperola 57	Cornelia 58	73	**1-**	6	57	O Wilson	*25

8 CUSTOMMADE 58 Rafael De Oliveira

3, brun hp Juniper Tree-Haakima / Dixieland Band (Stald Rainbow o Joca Stable)
BLÅ m.lysblå stjerner; blå Sarah L. Hornstrup
Sarah Langholm Hornstrup (a)
Formtal:

Livs:	1	0-1-0	11.250								
2019:	Ej startet										
2018:	1	0-1-0	11.250								
Kl 20/ 10-3	22.500 av	1400 gr gd	1.28,2	Sea Master 59	Custommade 57,5	-	**2-5**	7	57,5	J Neuroth	176

9 PARIS PEARL 58 Dale Swift

3, fuks hp Center Divider-Front Pearl / Starry Night (Peter Knudsen)
GRÅ;gul;gul Stald Front Team, C. Amelung & C. Lund
Flemming Poulsen
Formtal: 69

Livs:	10	0-1-2	53.090								
2019:	6	0-1-1	30.440								
2018:	4	0-0-1	22.650								
Kl 18/ 5-5	125.000 av	1600 gr gd	1.38,8	Queen Rouge 58	Good Look 58	68	**10-m**	10	58	N Stott	390
Kl 22/ 6-5	15.000 h4	1800 gr lt	1.49,5	Melissa Jorda 62	Nephertiti 59	67	**6-6,5**	8	61	A Wallace	53
Kl 6/ 7-6	16.000 av	1800 gr gd	1.54,2	The Winther S 57	Rock Solid 57	66	**5-10,5**	7	B 55,5	M Martinez	71
Kl 27/ 7-8	20.000 av	2200 gr lt	2.25,1	Aristoteles 59	Margrethe 57,5	65	**6-7**	6	55,5	E Chaves	134
Kl 11/ 8-9	50.000 av	2400 gr gd	2.37,0	Hongkong Ace 59	Paris Pearl 57,5	65	**2-2,5**	7	57,5	P Gråberg	181

10 MISS SPECTRE (SWE) S58 Elione Chaves

3, sk. hp Medicean-Droit E Devoir / Oratorio (Swe Sverige)
BLÅ,.logo;hvide,blå langstr;hvid/blå Jens Haugaard M.Fl.
Bent Olsen
Formtal: 70

Livs:	11	1-0-2	117.242								
2019:	6	0-0-2	52.492								
2018:	5	1-0-0	64.750								
Kl 18/ 5-5	125.000 av	1600 gr gd	1.38,8	Queen Rouge 58	Good Look 58	67	**6-16,5**	10	58	M Robaldo	334
Ap 26/ 5-3	42.500 av	1550 gr gd	1.30,2	Aperola 57,5	Mr Gunpowder 59	67	**3-hls**	7	S 57,5	C Lopez	149
Bp 16/ 6-10	109.230 av	1600 gr gd	1.37,9	Frasetti Ci 57,5	Lunar 59	71	**4-3,5**	15	S 57,5	R Oliveira	272
Kl 13/ 7-8	20.000 av	1600 gr gd	1.38,2	London Rock 59	Gold Devisor 59	71	**5-4**	6	S 57,5	R De Oliveira	218
Kl 11/ 8-8	100.000 av	1600 gr gd	1.38,2	Nokengang 59	Fortune Star 59	70	**3-6**	10	S 57,5	E Chaves	191

BLANKBUD I V4- OG V5-SPILLET

6 SILVERSTONE

TRÆNER BENT OLSEN
Antal starter/sejre i 2019: 212/35
Sejrsprocent 2019: 17%

JOCKEY: CARLOS LOPEZ
Antal starter/sejre i 2019: 75/22
Sejrsprocent 2019: 29%

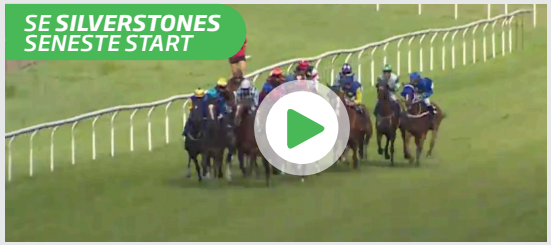

Statistikken er udtrukket 27/8, og medtager kun løb inden denne dato.

TIPS

6 Silverstone - 4 Margrethe - 7 Aperola - Outs: 1 Beau Nuage

Det blev ikke til sejr i Dansk Derby for Bent Olsen-trænede **6 Silverstone,** som dog gik et fint løb som tredje. Nu kan Kjeldsbjerggard Aps' hest så meget passende tage sig af "hoppernes Derby", hvor den skimle hoppe har fået et godt tilbud. Trives på distancen og har feltets højeste formtal. **4 Margrethe** var en fin fjerde i Dansk Derby, hvor Søren Jensen hest var 3,5 længde efter favoritten. Skal forsøge at vende formen her. **7 Aperola** slog gode ældre heste senest i Aarhus, og det plejer at indikere, at treåringen kan mere end sit nuværende tal. Er et triobud sammen med **1 Beau Nuage,** som gik godt på banen tidligere på året og som senest var tredje i Svensk Oaks. **5 Wings Of Love** får ikke en plads i tipsrammen, selvom den svensktrænede hest har feltets næsthøjeste tal. Har dog intet vist i år på Klampenborgs græstæppe. **2 Good Look** er en fin hoppe, som er distancesikker og trives på banen og på den baggrund et bud på en 3-5 plads.

7

Kl. 14.45

V64-6
V4-4
V5-2
LD-2

KLAMPENBORG HESTEEJERFORENING RACING BOWL

100.000 kr 50.000-25.000-12.000-8.000-5.000
Vandrepræmie til vindende hests ejer udsat af Klampenborg Hesteejerforening.
For 3-årige og ældre heste. Frit handicap.
Vægt: (63,0 kg - 52,0 kg) Højest starterklærede vægt hæves til topvægt 63,0 kg. Aldersvægt diff. 1,5 kg.

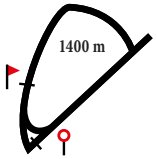

KLAMPENBORG HESTEEJERFORENING

1 PRIME RED — 55 — Sara Slot

6, fuks v Victorious Soul-On Line / Songline (J o J Schlawitz)
BLÅ rødt/hv skærf; blå; blå r/h ringe J Og J Schlawitz
Birgitte Nielsen

Livs: 40 7-5-5 449.502
2019: 6 2-0-0 67.728
Formtal: 82 2018: 13 1-5-2 171.109

Jæ	19/ 5-3	145.640	av	1200	dt gd	1.10,5	I Kirk 60	Riwaj 60	85	**8-15**	8	60	O Wilson	501
Gø	2/ 6-4	43.692	h1	1200	gr gd	1.10,3	Ambiance 63	Hills And Dal 59	84	**8-5,5**	8	55	J Johansen	226
Kl	6/ 7-3	20.000	av	1100	gr gd	1.04,9	Prime Red 58,5	Little Lily 57	83	**1-1,5**	8	58,5	C Lopez	*26
Kl	13/ 7-7	35.000	av	1200	gr gd	1.11,3	Prime Red 57,5	Saint Georg 62,5	83	**1-1,5**	6	57,5	C Lopez	30
Kl	11/ 8-5	125.000	av	1200	gr gd	1.12,5	Sandtastic 59	Saint George 61	83	**5-4,5**	9	57	C Lopez	53

2 MONZA (IRE) — S57 — Carlos Lopez

4, mkbr. hp Footstepsinthesand-Carini / Vettori (Ire Irland)
Brun m logo; orange skul.; brun/orange Kjeldsbjerggaard Aps
Bent Olsen

Livs: 25 2-5-5 568.701
2019: 8 0-0-1 116.382
Formtal: 84 2018: 9 0-3-3 326.218

Bp	16/ 6-6	145.640	av	1200	gr gd	1.11,4	Captain Ameri 59	Riwaj 59	85	**9-4**	12	S 57,5	M Martinez	150
Bp	30/ 6-9	109.230	av	1400	gr lt	1.23,3	Sarookh 59	Captain Ameri 59	85	**3-1,5**	7	S 57,5	M Martinez	142
Gø	7/ 7-6	72.820	h1	1400	gr gd	1.22,8	Tante Tove 57	Steps' Divine 54	85	**9-4,5**	12	S 61	C Lopez	70
Kl	27/ 7-7	18.000	av	0650	gr lt	0.34,3	Not Today 62	Flower Spring 60	85	**5-2,5**	6	S 58,5	C Lopez	30
Kl	11/ 8-5	125.000	av	1200	gr gd	1.12,5	Sandtastic 59	Saint George 61	85	**4-4,5**	9	S 55,5	M Martinez	78

3 SANDTASTIC (FR) — 59 — Josefin Landgren

5, fuks v Footstepsinthesand-Persian Sea / Dubai Destination (Fr Frankrig)
HVID,grønt bomærke;hvid;hvid Hotel Fortunen & Betinna Andersen M.FI
Bettina Andersen

Livs: 25 5-3-4 734.045
2019: 8 2-2-0 237.702
Formtal: 86 2018: 8 0-1-2 56.212

Kl	8/ 6-3	27.000	h2	1400	gr gd	1.26,5	Lord Of Dubli 56	All Or Nothin 53	82	**6-5,5**	10	59	J Johansen	*33
Bp	16/ 6-3	72.820	h1	1600	gr gd	1.37,2	Sandtastic 54	Good Eye 52	82	**1-0,5**	14	54	J Landgren	206
Gø	7/ 7-7	43.692	h2	1200	gr gd	1.09,9	Dardenne 62	Martini 59	84	**5-5**	11	64	O Wilson	89
Kl	27/ 7-6	35.000	h1	1600	gr lt	1.35,2	Jubilance 61	Mylegend 57	84	**4-4**	7	56	J Landgren	143
Kl	11/ 8-5	125.000	av	1200	gr gd	1.12,5	Sandtastic 59	Saint George 61	83	**1-1,5**	9	59	J Landgren	127

4 CABANAC (GB) — 55 — Elione Chaves

6, brun h Falco-Ibizane / Elusive Quality (Gb England)
BOURGOGNE gul isætning; bourgogne/gul Lone Kaj-Nielsen
Bent Olsen

Livs: 38 4-5-7 877.141
2019: 4 1-0-0 69.543
Formtal: 82 2018: 11 1-2-2 131.551

Kl	20/ 10-5	27.000	h2	1600	gr gd	1.39,1	King David 59,5	Lord Of Dubli 56	82	**5-3,5**	7	59	M Martinez	125
Jæ	10/ 4-2	43.692	h1	1730	dt gd	1.49,6	Cabanac 57	Stormy Ocean 63	80	**1-0,75**	5	57	E Chaves	70
Kl	25/ 5-6	27.000	h2	1600	gr lt	1.33,6	Mylegend 57	Sandtastic 58	82	**6-14**	8	59	E Chaves	42
Bp	16/ 6-3	72.820	h1	1600	gr gd	1.37,2	Sandtastic 54	Good Eye 52	82	**8-2,5**	14	54	E Chaves	267
Jæ	14/ 7-10	182.050	h1	1730	dt gd	1.48,0	Red Hot Chili 61	Be My Academy 62	82	**4-1,5**	10	55	M Martinez	114

5 LORD OF DUBLIN (IRE) — B57 — Rafael De Oliveira (56)

7, brun v Lord Shanakill-Imelda / Manila (Ire Irland)
BOURGOGNE gul isætning; bourgogne/gul Lone Kaj-Nielsen
Inge Mette Dejgaard

Livs: 50 6-4-13 498.046
2019: 7 2-1-2 84.780
Formtal: 83 2018: 7 0-1-3 57.800

Kl	8/ 6-3	27.000	h2	1400	gr gd	1.26,5	Lord Of Dubli 56	All Or Nothin 53	79	**1-1,5**	10	B 56	R De Oliveira	91
Kl	6/ 7-5	27.000	h2	1600	gr gd	1.39,5	My Nephew 59	Valde 63	82	**3-2,5**	7	B 64	R De Oliveira	58
Kl	27/ 7-6	35.000	h1	1600	gr lt	1.35,2	Jubilance 61	Mylegend 57	82	**7-6**	7	B 54	A Nilsson-Lindah	93
Kl	10/ 8-9	27.000	h2	1600	gr gd	1.39,2	Princeton 57	Sliceoflife 58	81	**4-3**	12	B 62	M Larsen	82
Kl	17/ 8-5	27.000	f	1800	gr bl	1.54,1	Lord Of Dubli 56	Valde 57	80	**1-3,5**	7	B 56	R De Oliveira	60

6 SAINT GEORGE — 59 — Jan-Erik Neuroth

7, brun v Academy Award-Cascina / Cadeaux Genereux (Stutteri Østerbygaard)
MBLÅ m.hvidt logo; røde langstr;mblå h Wilson'S Beslagsmedie
Brian Wilson

Livs: 35 8-4-6 507.875
2019: 4 0-2-0 85.564
Formtal: 86 2018: 7 2-0-0 150.278

Kl	20/ 10-2	35.000	f	1200	gr gd	1.11,9	Saint George 59	Prime Red 60	84	**1-2**	6	59	O Wilson	30
Kl	8/ 6-3	27.000	h2	1400	gr gd	1.26,5	Lord Of Dubli 56	All Or Nothin 53	86	**5-5**	10	63	O Wilson	68
Kl	13/ 7-7	35.000	av	1200	gr gd	1.11,3	Prime Red 57,5	Saint Georg 62,5	86	**2-1,5**	6	62,5	O Wilson	44
Kl	11/ 8-5	125.000	av	1200	gr gd	1.12,5	Sandtastic 59	Saint George 61	86	**2-1,5**	9	61	O Wilson	71
Gø	18/ 8-7	109.230	h1	1400	gr bl	1.23,7	Dardenne 61	Majestic Max 57	86	**7-6,5**	12	60	O Wilson	149

7 BLACK HAWK WAR (USA) — 63 — Oliver Wilson

6, brun h War Front-Lasting Code / Lost Code (U S A)
MØRKEBLÅ m.hvide manch og krave; hvid Scanvet Stallions
Flemming Velin

Livs: 4 2-1-0 183.479
2019: Ej startet
Formtal: 90 2018: Ej startet

Ir	10/ 16-6	50.578	av	1600	gr bl	1.53,4	Black Hawk Wa 58	Creme De La 57	-	**1-3**	15	58	D O'Brien	50
Ir	10/ 16-2	68.972	av	1400	gr bl	1.37,0	Black Hawk Wa 60	Sharliyna 59	-	**1-0,75**	4	60	D O'Brien	*11
Ir	10/ 16-3	198.508	av	1700	gr nt	1.54,1	Brendan Bra 60,5	Black Hawk Wa 59	-	**2-3,5**	7	59	D O'Brien	*20
Kl	05/ 17-4	100.000	av	1800	gr gd	1.51,5	Jubilance 58	Falconet 61	90	**6-2,5**	7	59	O Wilson	*29
Kl	06/ 17-3	125.000	av	1800	gr lt	1.49,1	Falconet 61	Karmastrikesb 61	90	Slettet (Sore Shins)				-

Læs optakt, tilbageblik og reaktioner

omkring dagens løb på **danskhv.dk**

TIPS

4 Cabanac - 6 Saint George - 3 Sandtastic - Outs: 5 Lord Of Dublin

Bent Olsen-trænede **4 Cabanac** var senest en fin fjerde i Sommer Handicap i Sverige, og i et åbent løb bliver den vinderbuddet. Senest dystede **6 Saint George** og **3 Sandtastic** om de to første pladser i Zawawi Sprint Cup, og en gentagelse er mulig her over nu 1400 meter. Førstnævnte er nu to kilo bedre inde og kan være den bedste chance af de to. Begge heste trives på banen og har formen i top. **5 Lord Of Dublin** har været uheldig længe, men senest flaskede det sig, og det blev til sejr. Den nu syvårige vallak skal ud at forsvare et tal på 83. Er dog i sit livs form, og bruger den ikke for mange kræfter undervejs, så bliver den farlig her.**1 Prime Red** har gjort det godt siden skiftet til Birgitte Nielsen og jagter på sin fine form en placering mellem tre og fem her. **2 Monza** har været en skuffelse de seneste starter. Kan bedre og har så god kapacitet, at hoppen aldrig skal glemmes. **7 Black Hawk War** skal ud og forsvare 90 i handicap efter to års pause.

8

Kl. 15.10

V5-3

KLAMPENBORG HESTEEJERFORENING SMALL RACING BOWL

70.000 kr 35.000-17.500-8.400-5.600-3.500

Ærespræmie til vindende hests ejer udsat af Klampenborg Hesteejerforening.
For 3-årige og ældre heste. Klasse 2
Vægt: Aldersvægtreg. hcp 3-årige -19,5 kg ældre -18,0 kg

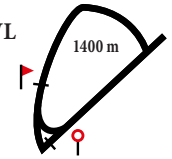

KLAMPENBORG HESTEEJERFORENING

1 SHADY LADY — 59 — Oliver Wilson

4, sk. hp Pistachio-All Grey / Academy Award (Berner Olsen) — Livs: 20 3-4-3 285.573
GRØN hvidt trekløver; grøn; grøn Annie luul — 2019: 6 1-1-1 41.308
Brian Wilson — Formtal: *77* — 2018: 8 0-2-1 95.586

Kl	25/ 5-5	27.000	h2	1200	gr lt	1.13,8	Mr Oban 57	Inspirator 58	76	**3-1,5**	9	60	M Rodriguez	64
Jæ	9/ 6-3	43.692	h2	1200	dt gd	1.13,0	No Comment 66	Basie 58	76	**7-4,5**	8	57	O Wilson	128
Kl	13/ 7-7	35.000	av	1200	gr gd	1.11,3	Prime Red 57,5	Saint Georg 62,5	75	**4-4,5**	6	54,5	J Johansen	117
Jæ	24/ 7-4	29.128	h2	1200	dt gd	1.13,0	Labjaar 62	Freemanip 65	75	**9-8,5**	10	59	J Johansen	147
Kl	17/ 8-6	19.000	h3	1200	gr bl	1.15,5	Shady Lady 62	Inspirator 63	74	**1-2**	7	62	M Martinez	171

2 MR GUNPOWDER (IRE) — B56,5 — Carlos Lopez

3, sk. v Alhebayeb-Patrimony / Cadeaux Genereux (Ire Irland) — Livs: 11 2-3-1 173.008
Turkis m.rød stj;sort/hvid tern;Turkis Beef Eater Racing Club — 2019: 6 1-1-1 53.464
Bolette Rosenlund — Formtal: *76* — 2018: 5 1-2-0 119.544

Ap	26/ 5-3	42.500	av	1550	gr gd	1.30,2	Aperola 57,5	Mr Gunpowder 59	75	**2-huv**	7	B 59	N Stott	*31
Jæ	9/ 6-6	436.920	av	1730	dt gd	1.48,7	Nipozzano 59	Irish Trilogy 59	74	**11-m**	11	B 59	S Karlsson	372
Ø	29/ 6-4	150.120	av	1600	gr gd	1.37,1	Privilegiado 59	Alsimsaam 59	73	**7-8,5**	10	B 59	N Stott	259
Og	10/ 7-4	30.000	h2	1650	gr lt	1.38,6	Brocco 63	Queen Lilly 62	73	**5-2,5**	10	B 57	N Stott	54
Kl	11/ 8-2	25.000	av	1200	gr gd	1.14,7	Mr Gunpowder 59	Mystic Town 59	73	**1-1**	7	B 59	C Lopez	82

3 MY NEPHEW — 61 — Manuel Martinez

5, brun v Binary File-Miss Valuev / Pistachio (Bechmann Racing) — Livs: 22 4-3-1 201.293
SORT,sølv logo ;sølv;sølv Lsc Stable — 2019: 6 2-0-0 63.684
Brian Wilson — Formtal: *79* — 2018: 9 1-1-1 69.251

Jæ	8/ 5-4	29.128	h2	1730	dt gd	1.50,8	Oh Mambo Boy 58	Rastapopoulus 63	77	**9-6**	15	61	O Wilson	82
Gø	2/ 6-7	29.128	h2	1600	gr gd	1.38,0	Red Hunter 62	Hijo De Reina 60	77	**4-1**	11	61	O Wilson	70
Jæ	19/ 6-4	29.128	h3	1730	dt gd	1.50,2	Tap For Me 64	Steigtinden 63	77	**4-6,5**	8	65	O Wilson	125
Kl	6/ 7-5	27.000	h2	1600	gr gd	1.39,5	My Nephew 59	Valde 63	77	**1-**	7	59	O Wilson	*32
Kl	10/ 8-9	27.000	h2	1600	gr gd	1.39,2	Princeton 57	Sliceoflife 58	79	**9-5,5**	12	60	O Wilson	52

4 MR OBAN (IRE) — 57 — Shane Karlsson

5, brun h Lilbourne Lad-Glencoagh Order / Danehill (Ire Irland) — Livs: 28 5-5-2 246.009
BLÅ-SORT diag delt;sort-hvid del;hvid Stall Par Cheval — 2019: 7 1-1-1 48.879
Hans-Inge Larsen, Sverige — Formtal: *75* — 2018: 11 2-3-1 97.362

Kl	18/ 5-3	19.000	h3	1400	gr gd	1.26,3	Heart Of Ston 61	Mr Oban 61	73	**2-1**	13	61	E Chaves	*53
Kl	25/ 5-5	27.000	h2	1200	gr lt	1.13,8	Mr Oban 57	Inspirator 58	73	**1-**	9	57	E Chaves	56
Gø	7/ 7-4	29.128	h2	1600	gr gd	1.35,9	Captain Of Co 62	Rue D'Argent 58	76	**4-6,5**	14	60	E Chaves	44
Gø	20/ 7-4	29.128	h3	1200	gr lt	1.10,1	Xtara 61,5	Little Lily 58	76	**3-1**	9	60	M Martinez	137
Kl	10/ 8-9	27.000	h2	1600	gr gd	1.39,2	Princeton 57	Sliceoflife 58	76	**11-7**	12	57	E Chaves	62

5 ALL OR NOTHING (SWE) — 62 — Marcos Robaldo

6, mkbr. v Eishin Dunkirk-Sweet Fox Fever / Stormin Fever (Swe Sverige) — Livs: 39 5-8-2 521.375
HVID rødt logo; røde; rød-hvide tern Stald Klampenborg — 2019: 6 0-1-1 47.820
Tine Hansen — Formtal: *80* — 2018: 9 3-2-0 88.940

Kl	18/ 5-3	19.000	h3	1400	gr gd	1.26,3	Heart Of Ston 61	Mr Oban 61	81	**11-12**	13	65	S Lyseng	91
Kl	25/ 5-5	27.000	h2	1200	gr lt	1.13,8	Mr Oban 57	Inspirator 58	81	**6-3**	9	65	M Robaldo	71
Kl	8/ 6-3	27.000	h2	1400	gr gd	1.26,5	Lord Of Dubli 56	All Or Nothin 53	79	**2-1,5**	10	53	L Doran	112
Kl	6/ 7-5	27.000	h2	1600	gr gd	1.39,5	My Nephew 59	Valde 63	80	**4-3,5**	7	59	L Doran	67
Kl	11/ 8-5	125.000	av	1200	gr gd	1.12,5	Sandtastic 59	Saint George 61	79	**3-2**	9	57	M Robaldo	113

6 HEART OF STONE (GB) — 57 — Rafael De Oliveira

4, brun v Showcasing-Music In Exile / Diesis (Gb England) — Livs: 13 2-1-3 74.798
BORDEAUX,guld stjerner;bord;guld Marianne Halberg — 2019: 6 1-0-2 37.140
Inge Mette Dejgaard — Formtal: *75* — 2018: 6 1-0-1 27.658

Kl	18/ 5-3	19.000	h3	1400	gr gd	1.26,3	Heart Of Ston 61	Mr Oban 61	73	**1-1**	13	61	C Lopez	56
Kl	8/ 6-3	27.000	h2	1400	gr gd	1.26,5	Lord Of Dubli 56	All Or Nothin 53	76	**7-7,5**	10	53	A Nilsson-Lindah	62
Kl	6/ 7-3	20.000	av	1100	gr gd	1.04,9	Prime Red 58,5	Little Lily 57	76	**3-2**	8	56	R De Oliveira	156
Kl	13/ 7-7	35.000	av	1200	gr gd	1.11,3	Prime Red 57,5	Saint Georg 62,5	75	**3-3**	6	56	R De Oliveira	143
Kl	17/ 8-6	19.000	h3	1200	gr bl	1.15,5	Shady Lady 62	Inspirator 63	76	**5-5**	7	64	R De Oliveira	*29

7 VALDE — B63 — Elione Chaves

5, fuks h Special Quest-La Sabana / Loup Solitaire (Berner Olsen) — Livs: 25 3-4-5 259.135
TURKIS,grøn/blå diamonds; grønne Marianne Pedersen — 2019: 6 1-2-1 60.480
Bent Olsen — Formtal: *81* — 2018: 9 1-2-4 106.329

Kl	18/ 5-4	27.000	h2	1800	gr gd	1.53,4	Valde 57	Lord Of Dubli 58	77	**1-**	12	B 57	M Robaldo	97
Kl	8/ 6-3	27.000	h2	1400	gr gd	1.26,5	Lord Of Dubli 56	All Or Nothin 53	80	**3-1,5**	10	B 57	C Lopez	55
Kl	6/ 7-5	27.000	h2	1600	gr gd	1.39,5	My Nephew 59	Valde 63	81	**2-nos**	7	B 63	C Lopez	52
Kl	10/ 8-9	27.000	h2	1600	gr gd	1.39,2	Princeton 57	Sliceoflife 58	82	**6-3,5**	12	B 63	C Lopez	*38
Kl	17/ 8-5	27.000	f	1800	gr bl	1.54,1	Lord Of Dubli 56	Valde 57	81	**2-3,5**	7	B 57	C Lopez	63

8 SLICEOFLIFE (GB) — 60 — Per-Anders Gråberg

5, brun v Sayif-Cherrego / Borrego (Gb England) — Livs: 35 6-7-0 322.756
SORT m.hvidt logo; sort; hvid Rasmus Olsen — 2019: 7 1-1-0 33.864
Bent Olsen — Formtal: *78* — 2018: 9 0-1-0 25.500

Ap	26/ 5-2	28.500	h2	1550	gr gd	1.30,1	Hongkong Star 65	E Fourteen 55	77	**7-6**	10	61	E Chaves	54
Kl	8/ 6-3	27.000	h2	1400	gr gd	1.26,5	Lord Of Dubli 56	All Or Nothin 53	76	**9-12**	10	S 53	J Lokorian	172
Kl	30/ 6-4	a 20.000	h3	1800	gr lt	1.47,9	Sliceoflife 69	Bergheim 66	74	**1-**	8	69	L Olsen	51
Kl	10/ 8-9	27.000	h2	1600	gr gd	1.39,2	Princeton 57	Sliceoflife 58	77	**2-nos**	12	58	R De Oliveira	119
Ø	25/ 8-5	39.181	h2	5	gr gd	1.38,9	We Got The Bo 52	Good Eye 64	78	**12-9**	15	63	R Oliveira	165

9 SCREWBOX CARLRAS — 59 — Jan-Erik Neuroth

5, brun v Air Chief Marshal-Marigold / Cajun Cadet (Stutteri Hjortebo) — Livs: 23 3-6-3 359.299
RØD,hvide stjerner;rød Firma Helle Christensen-Galoptræner — 2019: 8 1-1-2 50.954
Helle Christensen — Formtal: *77* — 2018: 4 0-1-0 14.256

Ø	29/ 6-5	46.837	h2	1600	gr gd	1.37,8	Anachronist 57	I And I 60	78	**10-6**	10	54	K Ingolfsland	113
Ø	18/ 7-5	46.837	h2	1170	gr gd	1.09,3	Visiteur Du P 64	Barny 57	77	**4-1,5**	7	52	L Doran	147
Kl	27/ 7-5	a 15.000	h4	1400	gr lt	1.24,7	Negroamaro 66	Screwbox Carl 69	77	**2-1,5**	7	69	T Hildebrandt	*31
Ø	1/ 8-7	43.235	h3	1170	gr gd	1.11,0	Stenid 62	Pirlo 64	77	**3-1**	12	67	J Neuroth	44
Kl	17/ 8-6	19.000	h3	1200	gr bl	1.15,5	Shady Lady 62	Inspirator 63	77	**3-2,5**	7	65	J Neuroth	58

10 NEGROAMARO — 60 — Annie Nilsson-Lindahl

7, brun v Academy Award-Diamond Of York / Richard Of York (Stutteri Hjortebo) — Livs: 46 8-4-9 274.147
GRØN-LILLA HVID langstr;lilla;grøn Rune Ohlsson — 2019: 9 4-0-2 80.484
Rune Ohlsson, Sverige (a) — Formtal: *78* — 2018: 10 2-0-4 69.178

Kl	30/ 6-2	19.000	h3	1400	gr lt	1.23,2	Negroamaro 63	Mont Rose 55	71	**1-3**	9	63	A Nilsson-Lindah	99
Kl	6/ 7-3	20.000	av	1100	gr gd	1.04,9	Prime Red 58,5	Little Lily 57	75	**5-3**	8	56	J Landgren	114
Kl	27/ 7-5	a 15.000	h4	1400	gr lt	1.24,7	Negroamaro 66	Screwbox Carl 69	74	**1-1,5**	7	66	V Larsen	42
Kl	11/ 8-3	a 20.000	h3	1400	gr gd	1.28,2	Negroamaro 71	Zacapa 62	76	**1-2**	7	71	L Olsen	*26
Kl	17/ 8-6	19.000	h3	1200	gr bl	1.15,5	Shady Lady 62	Inspirator 63	78	**6-8**	7	64	J Landgren	43

11 BIJOU — 61 — Dale Swift

4, brun v Mingun-Majhud / Machiavellian (Stutteri Ras) — Livs: 16 2-3-2 622.113
Mørkeblå m. logo; blå/orange Bolou Racing & Stald Shaker — 2019: 3 0-0-0 0
Søren Jensen — Formtal: *79* — 2018: 8 1-2-1 567.113

Ø	7/ 10-4	245.354	av	1370	gr gd	1.22,8	Bijou 59	Ella Fitz 57,5	80	**1-0,75**	15	59	C Lopez	58
Bp	18/ 10-7	113.445	av	1600	dt gd	1.38,8	Duca Di Como 59	Master Blaste 59	80	**4-9**	8	59	R Oliveira	145
Kl	18/ 5-4	27.000	h2	1800	gr gd	1.53,4	Valde 57	Lord Of Dubli 58	81	**12-m**	12	61	C Lopez	113
Kl	1/ 6-5	250.000	av	1800	gr gd	1.51,6	Reliable Carl 59	Snake Lake 59	81	**12-m**	12	59	J Neuroth	278
Kl	10/ 8-9	27.000	h2	1600	gr gd	1.39,2	Princeton 57	Sliceoflife 58	80	**10-7**	12	61	P Gråberg	122

TIPS

5 All Or Nothing - 8 Sliceoflife - 2 Mr Gunpowder - Outs: 9 Screwbox Carlras

Endnu et helt åbent handicap, hvor flere af deltagerne viser absolut topform. **5 All Or Nothing** gik rigtig godt som tredje i Zawawi Sprint Cup og den form kan række til sejr her i V5-3. **8 Sliceoflife** kom aldrig rigtig med i løbet senest i Norge. Tilbage på hjemmebanen bør Bent Olsens hest række et stykke. **2 Mr Gunpowder** overraskede positivt senest og skal forsøge at følge op med endnu en topplacering. **9 Screwbox Carlras** løber i top tre hver gang i øjeblikket og kan være en udgangshest for triospillerne. Dermed blev der ikke plads til heste som **3 My Nephew**, **6 Heart Of Stone** og **7 Valde** i tipsrammen, og det kan være en fejl, da det er formstærke heste, som med rette løb er med på stregen. **1 Shady Lady** vandt senest. Nævnes dog først nu, da den ikke får en bløde bane igen. Hvad med **11 Bijou**, der viste fremgang senest - kan den snyde favoritterne her?

9

Kl. 15.35

V5-4

FJELDSTED TV TEKNIK NOVIS LØB

32.000 kr 16.000-8.000-3.840-2.560-1.600
For 3-årige og ældre heste der maks har vundet 1 løb.
Vægt: 3-årige 59,5 kg, ældre 61,0 kg
Lettelse: Heste der ikke har vundet løb: -2,0 kg.

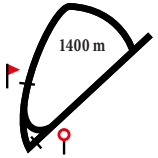

FJELDSTED TV TEKNIK
CERTIFIED BANG&OLUFSEN INSTALLATØR

1 PRINSESSE KIA (GB) 58 Marcos Robaldo

3, brun hp Arcano-Rinskia / Bering (Gb England) — Livs: 5 1-2-0 35.864
Brun m logo; orange skul.; brun/orange Kjeldsbjerggaard Aps — 2019: 5 1-2-0 35.864
Bent Olsen — Formtal: 70 — 2018: Ej startet

Kl	4/ 5-1	16.000	av	1200	gr gd	1,14,5	Not Today 62,5	Sapper 62,5	-	**7-m**	9	56,5	E Chaves	83
Ap	26/ 5-7	23.000	av	2000	gr gd	2.05,6	Novicell 57,5	Prinsesse K 57,5	-	**2-1**	7	57,5	E Chaves	34
Kl	8/ 6-2	16.000	av	1600	gr gd	1.42,8	Why Not 57	Prinsesse K 55,5	70	**2-1,5**	10	55,5	E Chaves	*27
Kl	22/ 6-8	16.000	av	1400	gr lt	1.22,5	Prinsesse K 55,5	Mogens 57	70	**1-1,5**	7	55,5	E Chaves	*20
Jæ	4/ 8-3	145.640	av	1730	dt gd	1.49,6	Black Coffee 59	Love You Vero 59	72	**7-18,5**	9	59	R Oliveira	85

2 NAABSA 56 Manuel Martinez

3, sk. hp Center Divider-Lady Clementine / Richard Of York (Stutteri Hjortebo) — Livs: 2 0-1-1 11.840
Lyseblå M. Logo & Grå Tværstriber, rød Stald Seaside — 2019: 2 0-1-1 11.840
Søren Jensen — Formtal: 72 — 2018: Ej startet

Kl	10/ 8-8	16.000	av	1600	gr gd	1.41,7	Vintage Quali 57	Naabsa 57	-	**2-nos**	6	57	N Stott	*24
Kl	17/ 8-7	16.000	av	2200	gr bl	2.34,8	Coat Of Arms 60	Seraphina 60,5	-	**3-2,5**	7	55	E Chaves	107

3 CASINOBUTLER DK (SWE) 59,5 Elione Chaves

3, brun v Barocci-Sweet Fox Fever / Stormin Fever (Swe Sverige) — Livs: 7 1-1-1 147.696
KONGEBLÅ m.hvidt logo; kongeblå Stald Ras — 2019: 4 0-1-0 25.364
Søren Jensen — Formtal: 72 — 2018: 3 1-0-1 122.332

Bp	18/ 10-5	378.150	av	1400	gr lt	1.26,4	Jamaica 57,5	Ramone 57,5	75	**3-4,5**	13	59	N Stott	99
Kl	18/ 5-6	20.000	av	1600	gr gd	1.41,1	Sir Antonelli 59	Casinobutler 59	75	**2-1,5**	6	59	N Stott	52
Kl	1/ 6-4	150.000	av	1600	gr gd	1.40,1	Prince Charmi 59	Primacor 59	75	**7-6,5**	9	59	N Stott	47
Bp	16/ 6-4	364.100	av	1600	gr gd	1.37,4	Arabianranta 59	Yrroll 59	74	**13-13,5**	14	59	N Stott	433
Kl	11/ 8-8	100.000	av	1600	gr gd	1.38,2	Nokengang 59	Fortune Star 59	73	**4-8,5**	10	59	N Stott	145

4 MOGENS 57,5 Rafael De Oliveira

3, brun v Tertullian-Tafira / Invincible Spirit (Lars Chr. Nielsen) — Livs: 10 0-3-1 48.690
GRØN/RØD/ORANGE vertikal striber Stald Chili — 2019: 5 0-2-1 23.840
Bolette Rosenlund — Formtal: 69 — 2018: 5 0-1-0 24.850

Kl	1/ 6-1	16.000	av	1400	gr gd	1.30,0	Gold Devisor 59	Mogens 59	68	**2-5,5**	4	B 59	P Gråberg	81
Kl	8/ 6-2	16.000	av	1600	gr gd	1.42,8	Why Not 57	Prinsesse K 55,5	68	**5-6**	10	B 57	J Neuroth	37
Kl	22/ 6-8	16.000	av	1400	gr lt	1.22,5	Prinsesse K 55,5	Mogens 57	67	**2-1,5**	7	B 57	N Stott	28
Kl	6/ 7-2	16.000	av	1200	gr gd	1.14,1	Sapper 59,5	Hongkong Yob 57	70	**3-6**	8	B 57	N Stott	42
Ap	18/ 8-2	15.000	h3	1550	gr bl	1.34,0	Wellington 67	Frankthetank 57	70	**4-3**	8	59,5	N Stott	47

5 WHY NOT 59,5 Jan-Erik Neuroth

3, brun v Juniper Tree-Härkila / Elusive City (Joca Stable) — Livs: 6 1-0-0 27.690
GUL m.lilla stjerner;do;do R.N. Racing I/S — 2019: 5 1-0-0 25.440
Søren Jensen — Formtal: 72 — 2018: 1 0-0-0 2.250

Kl	8/ 6-2	16.000	av	1600	gr gd	1.42,8	Why Not 57	Prinsesse K 55,5	-	**1-1,5**	10	57	J Johansen	87
Kl	30/ 6-6	20.000	av	1800	gr lt	1.48,6	Prince Charmi 59	Margrethe 55,5	73	**4-3,5**	6	59	N Stott	34
Kl	13/ 7-8	20.000	av	1600	gr gd	1.38,2	London Rock 59	Gold Devisor 59	74	**4-1,5**	6	57	N Stott	50
Kl	27/ 7-4	19.000	h3	1600	gr lt	1.37,2	Trinity 62	Barnaby 58	73	**4-1**	13	62,5	N Stott	82
Kl	11/ 8-8	100.000	av	1600	gr gd	1.38,2	Nokengang 59	Fortune Star 59	73	**7-13,5**	10	59	M Martinez	83

6 PERSONA (FR) 56 Per-Anders Gråberg

3, fuks hp Kendargent-Pioneer Girl / Anabaa (Fr Frankrig) — Livs: 6 0-2-1 95.773
Gul m. hvide ærmer; Gul m hvid stjerne Falkonertjenesten Ivs — 2019: 5 0-2-1 75.672
Bettina Andersen — Formtal: 77 — 2018: 1 0-0-0 20.101

F	2/ 3-7	93.375	av	1500	awgd	1.34,5	Last Edition 58	Adelante 58	-	**5-3**	11	58	J Rouget
F	24/ 3-2	56.025	av	1400	gr bl	1.26,7	Sir Chop 58	Persona 56,5	-	**2-0,75**	8	56,5	J Rouget
F	16/ 5-6	59.760	av	1400	gr gd	1.22,9	So When 58	Versia 58	-	**3-1,5**	9	55,5	J Rouget
F	2/ 6-1	44.820	av	1200	gr gd	1.03,5	Path Of Total 57	Persona 54,5	-	**2-hls**	7	54,5	J Rouget
F	29/ 6-3	59.760	av	1400	gr gd	1.24,9	Xira 56,5	Versia 56,5	-	**4-1,5**	7	54	J Rouget

7 LUNDY (GB) 61 Oliver Wilson

5, brun h Fastnet Rock-Princess Janie / Elusive Quality (Gb England) — Livs: 4 1-2-0 188.094
MØRKEBLÅ m.hvide manch og krave; hvid Scanvet Stallions — 2019: Ej startet
Flemming Velin — Formtal: 89 — 2018: Ej startet

Ir	04/ 16-1	64.376	av	1000	awgd	1.00,3	Caravaggio 59,5	Lundy 57	-	**2-1,75**	7	57	D O'Brien	100
Ir	05/ 16-1	75.866	av	1200	gr gd	1.16,5	Lundy 57	Dapper Man 56,5	-	**1-3**	11	57	D O'Brien	12
Ir	05/ 16-3	186.739	av	1200	gr gd	1.13,0	Peace Envoy 58,5	Lundy 58,5	-	**2-0,5**	5	58,5	D O'Brien	35
GB	06/ 16-2	864.975	av	1200	gr bl	1.16,3	Caravaggio 57,5	Mehmas 57,5	-	**14-17**	18	57,5	D O'Brien	330

8 JESSIE 54,5 Liam Doran (57,5)

4, brun hp Libranno-Mutalaba / Aqlaam (Gunnar Ferdinand og Gitte Friis) — Livs: 12 0-0-2 14.480
ORANGE,sort V;orange;orange/sort Gunnar Ferdinand Og Gitte Friis — 2019: 6 0-0-1 3.840
Gunnar Ferdinand (a) — Formtal: 54 — 2018: 6 0-0-1 10.640

Kl	30/ 6-1	16.000	av	1600	gr lt	1.38,0	Hongkong Ace 57	King'S Tavern 58	58	**3-7,5**	8	57	L Doran	212
Kl	6/ 7-6	16.000	av	1800	gr gd	1.54,2	The Winther S 57	Rock Solid 57	58	**6-18**	7	60	M Narvaez Bravo	150
Kl	13/ 7-9	19.000	h3	1600	gr gd	1.38,6	Melissa Jorda 60	Warp Core 67	57	**7-6,5**	9	48	C Gundelack	196
Kl	27/ 7-4	19.000	h3	1600	gr lt	1.37,2	Trinity 62	Barnaby 58	56	**12-15,5**	13	52	J Lokorian	272
Kl	11/ 8-6	15.000	h4	1100	gr gd	1.05,5	Ladys Choice 60	Panama Jack 58	55	**8-14**	8	52	J Lokorian	227

9 THE WINTHER STORM B59,5 Carlos Lopez

3, brun v Kahyl-Assistacat / Lend A Hand (Irina Skjødt) — Livs: 9 1-0-2 28.840
GUL-GRØN ternet;hvid;gul Irina Skjødt — 2019: 6 1-0-1 19.840
Bent Olsen — Formtal: 72 — 2018: 3 0-0-1 9.000

Kl	25/ 5-1	16.000	av	1800	gr lt	1.56,5	Aristoteles 59	Tottenham 59	71	**3-3**	7	59	E Chaves	41
Kl	8/ 6-6	16.000	av	2200	gr gd	2.32,8	Good Fella 57	Good Look 55,5	70	**6-m**	7	57	E Chaves	100
Kl	22/ 6-8	16.000	av	1400	gr lt	1.22,5	Prinsesse K 55,5	Mogens 57	68	**7-m**	7	57	R De Oliveira	72
Kl	6/ 7-6	16.000	av	1800	gr gd	1.54,2	The Winther S 57	Rock Solid 57	67	**1-2,5**	7	S 57	C Lopez	67
Kl	17/ 8-7	16.000	av	2200	gr bl	2.34,8	Coat Of Arms 60	Seraphina 60,5	73	**7-17,5**	7	S 58,5	C Lopez	76

BLANKBUD I V5-SPILLET

V5 DAGENS BLANKBUD

V5-1:	6 Silverstone
V5-2:	ALLE (7)
V5-3:	ALLE (11)
V5-4:	6 Persona
V5-5:	3-6-9

6 PERSONA
TRÆNER BETTINA ANDERSEN
Antal starter/sejre i 2019: 67/6
Sejrsprocent 2019: 9%

JOCKEY: PER-ANDERS GRÅBERG
Antal starter/sejre i 2019: 41/2
Sejrsprocent 2019: 5%

Statistikken er udtrukket 27/8, og medtager kun løb inden denne dato.

TIPS

6 Persona - 2 Naabsa - 3 Casinobutler DK - Outs: 7 Lundy

Bettina Andersen har fundet en rigtig fin opgave til nyindkøbet **6 Persona,** som kommer med fin form fra Frankrig, og med 77 i handicap har fået et godt tilbud her. På papiret har Flemming Velins **7 Lundy** med et tal på 89 fået et endnu bedre tilbud. Har dog ikke startet siden 2016, og formen skal vel lige pudses af først med et par løb i kroppen. Sættes derfor kun som outsider. Træner Søren Jensen har tre deltagere med, som alle løber med triochance. **2 Naabsa** har indledt karrieren fint og var senest godt gående bag Coat Of Arms. Kan være yderligere forbedret her og kan være bedste bud fra træneren, selvom **3 Casinobutler DK** senest viste fremgang med en fjerdeplads i Larch Æresspræmie. **5 Why Not** har ikke kunnet følge sejren op i årsdebuten og jagter vel højest den sidste trioplads, sammen med **4 Mogens,** som var positiv sidst i Aarhus.

10

Kl. 16.00

V5-5

SIMONE PÉRÈLE HANDICAP

25.000 kr 12.500-6.250-3.000-2.000-1.250
For 3-årige og ældre heste klasse 5.
Vægt: Aldersvægtreg. hcp 3-årige +6,0 kg ældre +7,5 kg

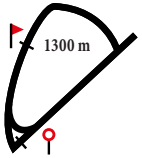

1 PEGGY'S DAUGHTER — B56 — Marcos Robaldo (54,5)

6, brun hp Mingun-Peggy Guggenheim / Danehill Dancer (Stengaarden I/S)
GUL;grøn;grøn Stengaarden I/S
Allan Thelix

Livs: 44 2-3-1 68.801
2019: 10 1-1-0 18.750
Formtal: 47 2018: 9 1-1-0 21.250

Kl	30/ 6-3	12.500	h5	1800	gr lt	1,50,3	Wyclef 63	Tumblin' Dice 57	41	**6-7**	10	B 48	C Gundelack 274
Kl	6/ 7-4	12.500	h5	1600	gr gd	1,42,4	Gypsy Cat 61	Margiduddi 62	40	**10-9,5**	13	B 48	C Gundelack 322
Kl	27/ 7-3	12.500	h5	1400	gr lt	1,25,3	Peggy'S Daugh 56	Marvelocity 53	40	**1-**	11	B 56	M Robaldo 157
Kl	10/ 8-4	25.000	h5	1600	gr gd	1,42,0	Kengät Jalass 65	Wyclef 63	47	**6-3,5**	14	B 56	M Robaldo 109
Kl	17/ 8-4	12.500	h5	1800	gr bl	1,58,8	Kengät Jalass 67	Peggy'S Daugh 57	47	**2-6**	12	B 57	M Robaldo 87

2 HOLY STAR (SWE) — 61,5 — Annie Nilsson-Lindahl

5, brun hp Aussie Rules-Holy Mia / Holy Bull (Swe Sverige)
SORT,lilla stjerner;sort;lilla Emma Markusson
Emma Markusson (a)

Livs: 28 1-2-4 53.384
2019: 5 0-1-0 6.614
Formtal: 54 2018: 10 0-1-2 19.968

Kl	25/ 5-4	12.500	h5	1600	gr lt	1,42,4	Forever Roman 59	Holy Star 64	55	**2-nos**	10	S 64	L Olsen 75
Jæ	19/ 6-7	14.564	h5	1200	dt gd	1,15,2	Chocolat 65	Zewina Zaid 65	57	**8-14**	8	S 61	A Nilsson-Lindah 106
Kl	13/ 7-4	a 12.500	h5	1800	gr gd	1,52,9	Sun Of A Gun 67	Wyclef 62	57	**8-7,5**	9	S 61	L Lindbjerg 91
Kl	27/ 7-3	12.500	h5	1400	gr lt	1,25,3	Peggy'S Daugh 56	Marvelocity 53	56	**7-2**	11	S 63	H Mårtensson 141
Kl	17/ 8-4	12.500	h5	1800	gr bl	1,58,8	Kengät Jalass 67	Peggy'S Daugh 57	55	**6-11**	12	S 65	E Chaves 66

3 AMAZONIA (SWE) — 48,5 — Catharina Gundelack (52,5)

6, fuks hp Dustoori-Mon Dia / Funambule (Swe Sverige)
Orange m sorte stjerner; Sorte; Orange Sabina Pedersen
Sabina Pedersen, Hørsholm (a)

Livs: 26 0-1-2 29.678
2019: 3 0-1-0 10.650
Formtal: 45 2018: 9 0-0-0 2.378

Kl	2/ 9-4	12.500	h5	1300	gr gd	1,20,6	Royal Zem 69	Stellar Jet 55	48	**7-8,5**	9	54	J Lokorian 232
Jæ	12/ 9-8	14.370	h5	1200	dt gd	1,16,5	Mrs Tovelo 54	Hagaz Big Red 61	46	**7-9,5**	7	50	A Nilsson-Lindah 100
Kl	30/ 6-7	15.000	h4	1400	gr lt	1,23,9	Pitch Perfect 58	Vejovis 63	44	**4-8,5**	6	52	J Lokorian 149
Kl	10/ 8-5	12.500	h5	1200	gr gd	1,16,8	Watch Me Danc 58	Amazonia 54	44	**2-nos**	9	54	MV Vesterholm 255
Kl	17/ 8-4	12.500	h5	1800	gr bl	1,58,8	Kengät Jalass 67	Peggy'S Daugh 57	45	**4-7,5**	12	56	J Neuroth 82

4 STELLAR JET (IRE) — 56 — Carlos Lopez (55,5)

7, fuks hp Intense Focus-RAise your spirits / Generous (Ire Irland)
ORANGE,sort V;orange;orange/sort Gunnar Ferdinand Og Gitte Friis
Gunnar Ferdinand (a)

Livs: 47 1-4-5 69.300
2019: 6 1-0-0 14.000
Formtal: 48 2018: 9 0-1-1 11.250

Kl	30/ 6-3	12.500	h5	1800	gr lt	1,50,3	Wyclef 63	Tumblin' Dice 57	49	**8-10**	10	54	L Doran *32
Kl	6/ 7-4	12.500	h5	1600	gr gd	1,42,4	Gypsy Cat 61	Margiduddi 62	49	**7-4**	13	59	M Narvaez Bravo 99
Kl	13/ 7-3	15.000	h4	1600	gr gd	1,39,3	Saw Box Carlr 66	Nephertiti 59	48	**5-4**	8	52	L Doran 129
Kl	27/ 7-3	12.500	h5	1400	gr lt	1,25,3	Peggy'S Daugh 56	Marvelocity 53	49	**6-1,5**	11	59	M Narvaez Bravo 101
Kl	10/ 8-4	25.000	h5	1600	gr gd	1,42,0	Kengät Jalass 65	Wyclef 63	49	**10-5,5**	14	57	M Narvaez Bravo 238

5 MISS ELSE — 52 — Liam Doran (51,5/48,5)

9, brun hp Final Appearance-Miss Lovely / Magic Ring (Stutteri Skovmarken)
Orange Med Hvide Armringe, Orange hue Mette Og Dean Olsen
Dean P. Olsen (a)

Livs: 62 2-5-3 115.225
2019: 6 0-1-0 9.875
Formtal: 44 2018: 8 1-0-1 19.750

Kl	22/ 6-3	12.500	h5	1600	gr lt	1,38,8	Stellar Jet 57	Tumblin' Dice 57	45	**2-nos**	13	55	S Slot 76
Kl	30/ 6-3	12.500	h5	1800	gr lt	1,50,3	Wyclef 63	Tumblin' Dice 57	46	**4-2**	10	55	S Slot 55
Kl	6/ 7-4	12.500	h5	1600	gr gd	1,42,4	Gypsy Cat 61	Margiduddi 62	45	**9-5**	13	56	S Slot 73
Kl	27/ 7-3	12.500	h5	1400	gr lt	1,25,3	Peggy'S Daugh 56	Marvelocity 53	45	**4-1,5**	11	55	S Slot 52
Kl	10/ 8-4	25.000	h5	1600	gr gd	1,42,0	Kengät Jalass 65	Wyclef 63	45	**8-5**	14	54	S Slot 290

6 LOMAX (SWE) — 55,5 — Louise Arnshed (59,5)

8, brun v Desert Prince-Gone Fast / Gone West (Swe Sverige)
LYSGRØN,sort rundel;lgrøn;hvid Martin Persson O Redneck
Martin Persson, Sverige (a)

Livs: 66 3-8-12 180.954
2019: 8 0-2-2 26.144
Formtal: 52 2018: 12 1-1-4 39.320

Gø	23/ 6-2	14.564	h5	1400	gr lt	1,26,1	Sir Walter 65	Lomax 61	51	**2-1**	6	61	L Arnshed 42
Kl	6/ 7-4	12.500	h5	1600	gr gd	1,42,4	Gypsy Cat 61	Margiduddi 62	51	**3-2**	13	61	E Chaves 71
Kl	27/ 7-3	12.500	h5	1400	gr lt	1,25,3	Peggy'S Daugh 56	Marvelocity 53	51	**3-nos**	11	61	E Chaves *47
Kl	10/ 8-5	12.500	h5	1200	gr gd	1,16,8	Watch Me Danc 58	Amazonia 54	51	**5-1,5**	9	59	L Arnshed 33
Gø	18/ 8-1	14.564	h5	1400	gr bl	1,27,9	Francese Frat 72	Lomax 59	51	**2-huv**	7	59	V Larsen 73

7 VESTIBULE (GB) — 65,5 — Cornelia Hartsmar (68,5)

9, fuks hp Kheleyf-Lobby Card / Saint Ballado (Gb England)
LYSEBLÅ;grå langstriber;gr/lysb Pepe'S Bodega
Torbjörn Nobel, Sverige (a)

Livs: 70 9-10-6 509.378
2019: 1 0-0-0 0
Formtal: 61 2018: 8 0-2-0 16.941

Kl	08/ 18-1	15.000	h4	1100	gr gd	1,05,2	Indika 63	Ladys Choic 61,5	67	**7-8,5**	8	63	P Gråberg 50
Kl	2/ 9-4	12.500	h5	1300	gr gd	1,20,6	Royal Zem 69	Stellar Jet 55	66	**9-12**	9	69	P Cardozo 99
Gø	16/ 9-2	21.176	h4	1200	gr gd	1,12,0	Stenid 60	Honour Roll 61	65	**9-7,5**	11	59	A Nilsson-Lindah 146
Kl	27/ 10-3	15.000	h4	1400	gr bl	1,30,2	Royal Zem 63	Barnaby 63	64	**8-9**	10	58	C Hartsmar 226
Kl	17/ 8-2	16.000	h3	1400	gr bl	1,28,7	Easter Surpri 59	Barnaby 60	63	**8-14,5**	8	54	C Hartsmar 164

8 FAUNA — S60 — Rafael De Oliveira

3, fuks hp Appel Au Maitre-Flora / Falco (Stutteri Hjortebo)
GUL m. sort V;gul;gul m. sort kvast Familien Sjørup Johnsen
Jeannette Sjørup Johnsen, Søborg (a)

Livs: 5 0-0-0 3.850
2019: 3 0-0-0 1.600
Formtal: 54 2018: 2 0-0-0 2.250

Kl	15/ 9-2	22.500	av	1300	gr gd	1,21,4	Sir Antonelli 59	Florentine 57,5	-	**5-10,5**	6	57,5	C Lopez 77
Kl	29/ 9-1	22.500	av	1400	gr gd	1,26,7	Sankt Peder 59	Queen Rouge 57,5	-	**6-20**	8	57,5	C Lopez 182
Kl	4/ 5-7	16.000	av	1600	gr gd	1,42,9	Xanthippe 57,5	Florentine 57,5	-	**5-16**	6	57,5	R De Oliveira 85
Kl	25/ 5-1	16.000	av	1800	gr lt	1,56,5	Aristoteles 59	Tottenham 59	58	**6-12**	7	57,5	C Lopez 91
Kl	22/ 6-3	12.500	h5	1600	gr lt	1,38,8	Stellar Jet 57	Tumblin' Dice 57	57	**11-10,5**	13	S 62,5	R De Oliveira 140

9 WATCH ME DANCE (SWE) — 56,5 — Elione Chaves

6, fuks hp Swedish Shave-Ramonia / Miami Springs (Swe Sverige)
LILLA,sølv stjerner;lilla;lilla Vivika Nilsson
Vivika Nilsson, Sverige (a)

Livs: 18 1-0-1 22.314
2019: 6 1-0-1 19.609
Formtal: 49 2018: 6 0-0-0 756

Kl	30/ 6-3	12.500	h5	1800	gr lt	1,50,3	Wyclef 63	Tumblin' Dice 57	40	**5-6,5**	10	51	A Wallace 157
Kl	6/ 7-4	12.500	h5	1600	gr gd	1,42,4	Gypsy Cat 61	Margiduddi 62	40	**4-2,5**	13	56	C Lopez 175
Kl	27/ 7-3	12.500	h5	1400	gr lt	1,25,3	Peggy'S Daugh 56	Marvelocity 53	43	**8-2,5**	11	57,5	O Wilson 59
Kl	10/ 8-5	12.500	h5	1200	gr gd	1,16,8	Watch Me Danc 58	Amazonia 54	44	**1-**	9	58	T Henriksson 76
Gø	18/ 8-1	14.564	h5	1400	gr bl	1,27,9	Francese Frat 72	Lomax 59	49	**3-3**	7	60	T Henriksson 52

10 YES DARGENT (FR) — 54 — Per-Anders Gråberg

3, brun hp Kendargent-Yes i Do / Kingsalsa (Fr Frankrig)
GRØN,hvide vinkler;hvide stjerner;hvid Lindberg Lensvik N,360northhorseracing
Nina Lensvik Lindberg, Sverige (a)

Livs: 3 0-0-0 1.106
2019: 2 0-0-0 728
Formtal: 48 2018: 1 0-0-0 378

Jæ	08/ 18-Kv			0800	dt gd			Tid: 52,5		-		57,5	N Stott gdk
Jæ	5/ 9-5	37.815	av	1200	dt gd	1,15,4	Black Coffe 57,5	Suo Gan 59	-	**10-m**	10	57,5	F Janetzky 282
Jæ	24/ 7-1	14.564	av	1200	dt gd	1,14,3	Chocolat 58,5	Zewina Zaid 58,5	-	**9-16**	9	54	P Gråberg 77
Jæ	14/ 8-2	14.564	av	1200	dt gd	1,15,3	Zewina Zaid 58,5	Giant Sally 56,5	-	**7-10,5**	11	54,5	P Gråberg 141

September 2019

02.	kl. 17.00	**Mandags trav**	Skive Trav
03.	kl. 18.15	**Bornholms Tidendes Stjerneløb, GL9**	Bornholms Brand Park
04.	kl. 17.00	**Galoppen i fokus**	Racing Arena Aalborg
06.	kl. 15.45	**Børnedag**	Billund Trav
07.	kl. 12.00	**STORE TRÆNERDAG - Lørdagstrav - Entré 50 kr.**	Charlottenlund Travbane
08.	kl. 18.15	**DM for 5-årige - ATAK's Fødselsdagsløb finale - med V65-spil**	Jydsk Væddeløbsbane
10.	kl. 18.15	**Bornholm.nu's Super Sprint**	Bornholms Brand Park

TIPS ***3 Amazonia - 6 Lomax - 9 Watch Me Dance - Outs: 1 Peggy's Daughter***

I 26 forsøg er det ikke blevet til sejr for **3 Amazonia.** Den seksårige hoppe har dog vist fremgang de seneste starter og med kun 48,5 kilo på ryggen, så kan den første komme her i dette klasse 5 løb. Værst imod er vel **6 Lomax,** som bare præsterer hver gang, og som er udgangshesten for trio og pladsspillerne. **9 Watch Me Dance** trives på de korte distancer og sejrede i seneste start på banen kort før Amazonia, som den skal give kilo til denne gang. **1 Peggy's Daughter** er inde i en god periode og har før overrasket til overvægt. **4 Stellar Jet** skuffede senest, men var kun slået med 1,5 længde i forrige start og kan blive farlig med velridende Carlos Lopez på ryggen. **5 Miss Else** løber mest med for tiden og jagter vel en præmie her.

SÆSONPLAN 2019

Lørdag	14. september	kl. 12.00	**AUTUMN RACING, DG Auktionsløb, Skan. Grand Prix**
Lørdag	28. september	kl. 12.00	**ROYAL DAY, Royal St. Leger**
Lørdag	12. oktober	kl. 12.00	**AUTUMN RACING, Vinterfavoritternes ÆP**
Lørdag	19. oktober	kl. 12.00	**AUTUMN RACING**
Lørdag	26. oktober	kl. 12.00	**AUTUMN RACING**
Lørdag	02. november	kl. 12.00	**FINALE DAG, Basnæsløb**

www.galopbane.dk