Fast Track-program

V4 V5

Grundlagt 1910
Klampenborg Galopbane

SUMMER RACING

DANSK BREEDERS CUP

Lørdag 5. juni. Første løb kl. 12.45

Official beer & beverage partner

TUBORG

VELKOMMEN

Af Carsten Baagøe Schou

Vi byder velkommen til væddeløb på Klampenborg Galopbane på årets Grundlovsdag. Dagen er også Klampenborg Galopbanes jubilæumsdag. Den første løbsdag på Klampenborg Galopbane var d. 5. juni 1910, og det er således den 112 sæson på Klampenborg Galopbane. Såfremt anekdoterne er korrekte, var der 6 løb på Åbningsdagen i 1910, hvilket tilfældigvis også er tilfældet i dag. Spilomsætningen på dagen i 1910 var efter dens tids forhold mægtige kr. 70.204, hvilket viser opmærksomheden banen fik ved sin åbning. Mit bedste bud er, at baneomsætningen nok kommer til at ligge i samme niveau her 112 år efter. Dette er naturligvis påvirket af, at vi som følge af Covid-19 restriktionerne ikke har mulighed for mere publikum, men det viser i den grad også hvor populær sporten var dengang.

Dagens ubestridte hovedløb er Dansk Breeders Cup, som er Danmarks største galopløb for 4-årige heste. Vi får 9 heste til start, og med få afbud fra de højest rangerede tilbagestående heste, er det virkelig et stærkt felt. Sidste års vinder af The Macallan Derby, Ready Teddy, sæsondebuterer, og det er ikke kun vinderen af sidste års Derby, som er i feltet. Hele 6 af de 9 startende heste løb i Derbyet, og udover Ready Teddy, er såvel norske Careless Whisper, som var anden og Malekha, som var tredje til start i dag. På løbsdagen d. 8. maj blev Breeders Trial afholdt, og vinderen, New Target og andenhesten King Richard, er også med i feltet. Fra provinsen kommer Speedman, som vandt Jyllandsløb i fjor, ligesom feltet rummer en anden norsk deltager i Shallow, som bla. var anden i Stutteri Hjortebo Derby Consolation i fjor. Endelig deltager andenhesten fra Giant Sandman Larch Ærespræmie i fjor, Great Basin, som var imponerende ved sin sejr i sæsondebuten d. 8. maj. Et meget flot felt, hvor alle deltagere må have drømme om fremskudte placeringer.

Vi har desværre kun 6 løb på programmet. Det programsatte første 2-års løb kunne ikke tiltrække nok startende, men det er for så vidt ikke unormalt. Trods ihærdige forsøg var det ikke muligt at samle et tilstrækkeligt antal deltagere i klasse 3, hvilket hænger sammen med et stort løbsudbud pt. Vi håber at der i de kommende uger vil være heste til at kunne afvikle flere løb på dagene, så oplevelsen og spillet bliver optimeret. Når vi nu er ved de ikke alt for opløftende forhold, så var dagens lærlinge-/amatørløb tæt ved at blive annulleret. Der er kun 5 startheste, hvilket normalt ikke er tilstrækkeligt til at gennemføre løb i den klasse. I sidste uge blev lærlinge-/amatørløbet annulleret og interessen for at starte i de ordinære amatørløb på Klampenborg er øjensynligt væsentligt reduceret. Det håber vi vil ændre sig.

Vi fik afviklet en flot Championship Day i lørdags, hvor publikumsantallet var højt forholdene taget i betragtning. Det var dejligt at se publikum nyde sporten og banen. Vi så nogle sportsligt meget flotte præstationer. Suspicious Mind genvandt på imponerende vis Falkonertjenesten Scandinavian Open Championship i et virkeligt offensivt redet stayerløb. Match Maker bekræftede at han er et tilskud til den absolutte milertop i Skandinavien, ved at følge op på sejren i Danish Jockey Club Cup med sin flotte sejr i Dansk Hesteforsikring Golden Mile. I dagens tredje hovedløb så vi My Jamil tilbage på toppen. My Jamil viste at præstationen i Arqana Mowerinaløb skyldtes sygdom, ved at sætte hingstene eftertrykkeligt på plads i Dansk 2000 Guineas for derved at give Bettina Andersen sin første klassiske vinder.

Vi lægger igen op til en skøn dag på Klampenborg Galopbane, og med en lovende vejrudsigt på lørdag, gør vi os forhåbninger om at kunne gentage sidste lørdags fine besøgstal. Vi glæder os til at byde Jer alle velkommen.

KONTAKT

Grundlagt 1910
Klampenborg Galopbane

Klampenborgvej 52
2930 Klampenborg
Tlf. +45 8881 1210

info@galopbane.dk
www.galopbane.dk

DAGENS TIDER

12.45	1. løb - V4-1
13.10	2. løb - V5-1
13.35	3. løb
14.00	4. løb
14.25	5. løb
14.50	6. løb

SÆSONPLAN 2021

Fredag	11. juni	kl. 18.15	SUMMER NIGHT RACING
Lørdag	19. juni	kl. 12.45	SUMMER RACING
Lørdag	03. juli	kl. 14.00	SUMMER RACING
Lørdag	17. juli	kl. 17.00	SUMMER NIGHT RACING
Lørdag	24. juli	kl. 17.00	SUMMER NIGHT RACING
Søndag	08. august	kl. 12.45	THE MACALLAN DERBY
Fredag	20. august	kl. 18.45	SUMMER NIGHT RACING
Søndag	05. september	kl. 12.45	DAMERNES DAG
Lørdag	18. september	kl. 12.45	AUTUMN RACING
Lørdag	02. oktober	kl. 12.45	AUTUMN RACING
Lørdag	09. oktober	kl. 12.45	AUTUMN RACING
Lørdag	16. oktober	kl. 12.45	AUTUMN RACING
Lørdag	30. oktober	kl. 12.45	AUTUMN RACING
Lørdag	06. november	kl. 12.45	FINALE DAG

www.galopbane.dk

Covid-19 restriktioner ved besøg på Klampenborg Galopbane

På lørdag åbner vi dørene op til årets 6. løbsdag på Klampenborg Galopbane.
Her har vi mulighed for at byde gæster velkommen på banen både på udendørspladser ved Den Kongelige Restaurant og indendørsbord. For at få adgang skal du købe en entrébillet:
https://www.ticketmaster.dk/event/dansk-breeders-cup-billetter/492599

Alle pladser er siddepladser.

Der kan købes forplejning i form af pølser ligesom baren i Den Kongelige vil have åben for alle de skønne drikkevarer, som hører sig til. Alle gæster som har købt billet, vil blive allokeret et bord på de udendørs pladser, hvor der er godt udsyn til målstregen.
I restauranten vil der også være åbent for spil, så man kan nyde den ekstra spænding. For at få adgang, gælder det, at du skal fremvise et gyldigt coronapas samt bære mundbind, når man ikke sidder på sin plads (I restauranten eller på de udendørspladser).

Derudover skal flg. regler skal overholdes ved dit besøg i Den Kongelige Restaurant uanset om du sidder indendørs eller udendørs og som publikum:

- Fremvisning af gyldigt coronapas. Læs mere: https://coronasmitte.dk/raad-og-regler/coronapas
- Det er et krav at bære mundbind, når man står op – for eksempel på vej ind, når man bestiller mad og drikke eller på vej på toilettet.
- Du kan KUN betale med KORT på dagen
- Oplever du symptomer eller bliver testet positiv efterfølgende, så kontakt Den Kongelige Restaurant på tlf. 88 81 12 10
- Planlæg din transport i god tid, når du skal besøge os og undgå større forsamlinger.
- Hold fokus på håndhygiejne og benyt venligst opsat sprit jævnligt. Undgå så vidt muligt at røre dig selv i ansigtet.
- Undgå kram, highfives og anden tæt kropsligt kontakt.
- Vær opmærksom på, at du/I ikke må blande dig/jer med andre grupper. Borde og stole må ikke flyttes, da de er opsat efter COVID-19-retningslinjer.
- Orienter dig ved ankomst om toiletter og åbne barer, så du ikke færdes unødvendigt i restauranten/på anlægget.
- Hent appen Smittestop

DRIK MED RESPEKT

Total i orden ølsmag

...selvfølgelig

iKEYVET
MOBIL HESTEKLINIK

Stillingen i iKeyVet Trænerchampionat 2021

Nr	Træner	St	1	2	3	Totalsum	Sejr %	Plads %	Pr st
1	Bent Olsen	52	7	5	5	504.820	13,5	32,7	9.708
2	Nina Lindberg Lensvik	6	3	0	1	364.560	50	66,7	60.760
3	Cathrine Erichsen	3	2	0	1	325.000	66,7	100	108.333
4	Brian Wilson	25	5	9	2	290.380	20	64	11.615
5	Bettina Andersen	18	3	0	5	286.370	16,7	44,4	15.909
6	Niels Petersen	12	1	5	0	249.200	8,3	50	20.767
7	Søren Jensen	25	2	1	2	180.310	8	20	7.212
8	Flemming Velin	10	0	4	1	170.800	0	50	17.080
9	Jessica Long	15	3	1	1	139.670	20	33,3	9.311
10	Inge Mette Dejgaard	14	3	0	5	85.320	21,4	57,1	6.094

dansk hesteforsikring

Stillingen i Dansk Hesteforsikring Jockeychampionat 2021

Nr	Jockey	St	1	2	3	Præmiesum	Sejr %	Plads %	Pr st
1	Per-Anders Gråberg	30	6	5	4	679.050	20	50	22.635
2	Elione Chaves	27	5	4	7	540.460	18,5	59,3	20.017
3	Oliver Wilson	24	4	8	1	340.540	16,7	54,2	14.189
4	Jacob Johansen	26	3	2	6	337.850	11,5	42,3	12.994
5	Rafael De Oliveira	16	3	2	3	164.220	18,8	50	10.264
6	Shane Karlsson	18	3	1	2	144.420	16,7	33,3	8.023
7	Le Tølbøll	10	3	0	0	63.550	30	30	6.355
8	Natasha Archer, l	10	2	3	1	73.750	20	60	7.375
9	Cornelia Hartsmar	10	2	2	0	110.850	20	40	11.085
10	Andreas Tapia Dalbark	12	1	1	0	38.800	8,3	16,7	3.233

Stillingen i Opdrætterchampionat 2021

Nr	Opdrætter	St	1	2	3	Præmiesum	Sejr %	Plads %	Pr st
1	Stutteri Hjortebo	27	5	2	2	548.000	18,5	33,3	20.296
2	Berner Olsen	17	2	2	2	228.050	11,8	35,3	13.415
3	Stutteri Stork	4	0	2	2	123.640	0	100	30.910
4	June & Mogens Worre-Jensen	9	2	4	0	91.000	22,2	66,7	10.111
5	Stutteri Østerbygaard	2	1	1	0	67.500	50	100	33.750
6	Zwicky Racing, Filip Zwicky Agency ApS	2	0	2	0	60.000	0	100	30.000
7	Stutteri Outback	10	1	1	1	59.100	10	30	5.910
8	Stald Jupiter	7	1	0	1	55.800	14,3	28,6	7.971
9	Stengaarden I/S	9	2	0	1	43.950	22,2	33,3	4.883
10	York Stutteri	3	1	0	0	32.400	33,3	33,3	10.800

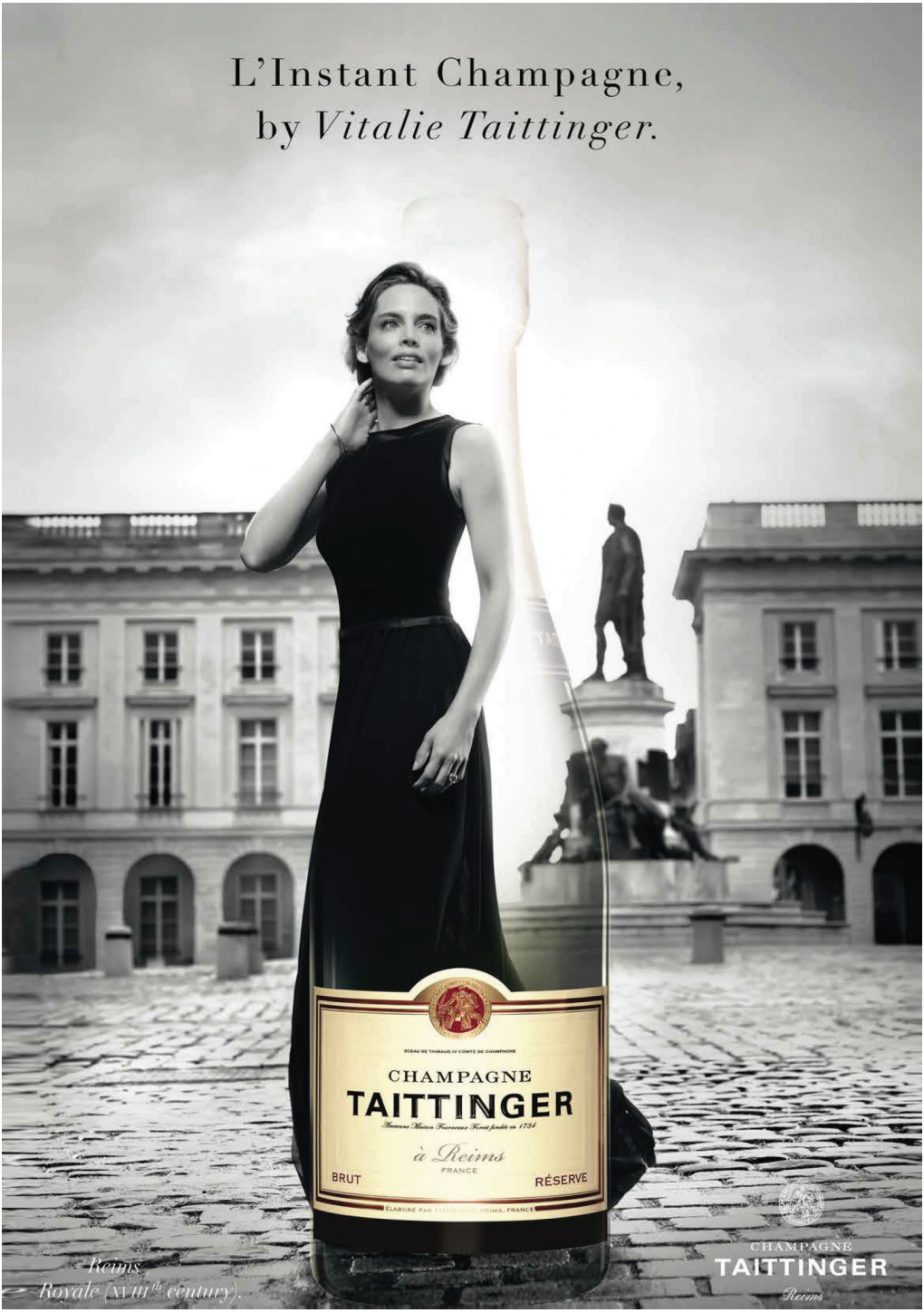
L'Instant Champagne,
by Vitalie Taittinger.
CHAMPAGNE
TAITTINGER
à Reims
FRANCE
BRUT
RÉSERVE
Reims.
Royale (XVIIIth century).
CHAMPAGNE
TAITTINGER
Reims

Retningslinjer for aktive ved afvikling af galopløb på Klampenborg Galopbane
Guidelines for participants on racedays at Klampenborg Galopbane

Alle retningslinjer fra Sundhedsmyndighederne skal overholdes. Er du syg, så bliv hjemme. Vask hænder i sæbe, host/nys i ærmet. Undgå at røre øjne, næse og mund. Husk at holde afstand og pas på hinanden.
All guidelines from the Health Authorities must be observed. If you are sick, stay at home. Wash hands using soap, cough / sneeze in the sleeve. Avoid touching your eyes, nose and mouth. Remember to keep your distance and take care of each other.

- Indgange er bemandet med vagter, så kun akkrediterede personer får adgang. Adgang kan kun ske via hovedindgangen eller "Drive in".
  All entrances will be staffed by security making sure only accredited persons will have access. All access must be thru the main entrance or "Drive in".

- Adgang til området er kun for følgende personer med startheste på dagen:

  Jockeys som skal ride på dagen

  Trænere med startheste på dagen

  Trækkere, som er akkrediteret af deres trænere iht. restriktioner for antal trækkere

  Chauffører, som er akkrediteret af deres trænere og har kørt heste til løb. Chauffører skal køre hestetransporter til banens parkeringsplads på den anden side af Klampenborgvej efter at have lastet hest(e) af, hvor chaufføren afventer at hesten(e) er klar til afhentning. Chauffører må ikke komme ind på selve baneanlægget / publikumsområdet

  OBS: Navneliste kontrolleres, og uvedkommende afvises.

- *Entrance to the area is only permitted for the following persons with runners:*

  Jockeys riding on the day

  Trainers with runners on the day

  Grooms, accredited the trainer according to groom restrictions

  Drivers, accredited by the trainer, driving horses to the Raceday. The driver must drive the vehicles to the Parking lot on the other side of Klampenborgvej after dropping of the horse(s), where the drive must await the horse(s) being ready to leave. The drivers are not allowed to enter the racecourse or the Public area.

  NOTE: Names will be checked and all unauthorized persons will be rejected entrance

Restriktioner for antal trækkere:
1 trækker pr. hest
1 groom pr. horse.

- De startende heste skal anbringes i de anviste bokse.
  The starting horses must be placed in the designated boxes.
- Aktive kan ikke købe mad og drikke på løbsdagen. Aktive kan under løbene opholde sig på 1. sal i paddocktribunen, hvor der vil være drikkevarer til rådighed.
  Participants are not allowed to buy food and drinks on raceday. Participants can stay on first floor in paddocktribunen during the raceday. Beverage will be available.
- Øvrige bygninger og vægten er lukket.
  Other locations and the weight are closed.

- **Øvrige bygninger, områder og vægten vil være lukket på dagen. Toiletter ved hovedindgangen anvendes (ved siden af Vægten). Vær opmærksom på at publikumsarealet vil være opdelt, da der vil være gæster i Den Kongelige Tribunerestaurant. De aktive på ikke opholde sig i det afmærkede område. Trækkere må krydse området efter at have sluppet hest til afcantring**
- ***Other buildings, outside areas and the weight will be closed on the Raceday. Toilets by the main entrance can be used (beside the Weight). Please notice that the public area will be , as there will be guests in "Den Kongelige Tribunerestaurant". Trainers and staff are not allowed to stay in the designated areas. Staff are allowed to pass thru the public areas after leading horses to the track.***

Spilformer

VINDER

Vinder er det enkleste spil, du kan spille. Her skal du forsøge at regne ud, hvilken hest der kommer først over stregen, og gør den det, så har du vundet. Mindste indskud: 10 kr.

PLADS

I løb med syv eller flere deltagere skal din hest komme ind mellem de tre første heste over målstregen for at give gevinst. Er der seks eller færre deltagere, skal din heste være blandt de to første i mål. Mindste indskud: 10 kr.

TVILLING

I *Tvilling* gælder det om at finde de to heste, der kommer først i mål uanset rækkefølge. Mindste indskud: 5 kr. pr. kombination.

KOMB

Find de to første heste i mål i korrekt rækkefølge. Mindste indskud: 5 kr. pr. kombination.

TRIO

I *Triospil* skal man finde frem til de tre heste, der kommer først over målstregen i ét løb, i rigtig rækkefølge. Mindste indskud: 2 kr. pr. kombination.

V4

I *V4* gælder det om at finde vinderne af fire på forhånd udvalgte løb. Du får gevinst, hvis du har 4 rigtige (eller 3 rigtige, hvis ingen har 4 rigtige). Rækkeprisen er 2 kr. Kan spilles via kupon og som Lynspil. Mindsteindskud for Lynspil: 50 kr.

V5

I *V5* gælder det om at finde vinderne af fem på forhånd udvalgte løb. Du får gevinst, hvis du har 5 rigtige (eller 4 rigtige, hvis ingen har 5 rigtige). Rækkeprisen er 1 kr. Kan spilles via kupon og som Lynspil. Mindsteindskud for Lynspil: 50 kr.

Sådan læser du startlisten

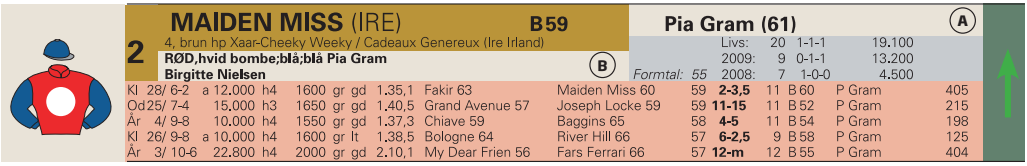

Hestens navn og nummer

Hestens start- og totalisatornummer, hestens navn og vægten (rytterens vægt +/- evt. tillæg eller lettelser). Et *B* foran vægten betyder, at hesten er udstyret med såkaldte blinkers. Et *S* betyder, at hesten er udstyret med sideruller.

Hestens alder, lød, køn, mor, far, morfar og hestens opdrætter anført i parentes. Er hesten af udenlandsk opdræt, angives dette i parentes efter navnet.

Rytter, træner og ejer

Rytterens navn (A). Er et tal anført i parentes efter navnet, er en angivelse af vægten, som hesten oprindeligt skulle løbe med, men som i givet fald er korrigeret for lettelse (lærligerytter) eller evt overvægt (fordi rytteren ikke er i stand til at ride den tiltænkte vægt).

Beskrivelse af ejerfarver (B), afbildes grafisk til venstre, *ejernavn* og nedenfor; hestens *træner.* Et (a) angiver, at der er tale om en amatørtræner.

Hestens årsresultat og formtal

Hestens *formtal* er handicapperens vurdering af hestens generelle formåen. Tallet ligger normalt mellem 40 og 100. Derefter hestens samlede resultater (livs) og de to forudgående års resultater (antal starter, top tre-placeringer og præmiesum)

Resultater

Resultaterne fra hestens seneste fem starter.

Først en angivelse af banen (Kl = Klampenborg, BP = Bro Park, O = Odense, Ål = Aalborg, Å = Århus, Jä = Jägersro, Ö = Övrevoll, G = Göteborg, Bl = Blommerød, GB = England, T = Tyskland, F = Frankrig, I = Italien).

Datoen og løbsnummer, løbets *førstepræmie* og angivelse af *løbstype* (f.eks. h3 = handicap klasse 3, a = amatørløb, md = maiden (ikke vundet løb), av = aldersvægtløb) løbets distance, underlag (gr = græs), dt = dirttrack), *banens beskaffenhed* den pågældende dag (nt = noget tung, gd = god, bl = blød, lt = let, tg = tung), *tidsangivelse,* navn på *vinderhest* inkl. dennes vægt samt tilsvarende angivelse af andenhesten. Hestens *formtal* ved starten, *placering,* hestens *vægt, rytter* og eventuel *vinderodds* for indskud på 10 kroner.

Chancepile

Eksperttipperens subjektive vurdering af den enkelte hests chance. Pilene er inddelt efter tre niveauer og afspejler henholdsvis en stor, middel og lille chance. Vær opmærksom på, at pilene er vejledende og at alle heste reelt har chance i væddeløb.

Bliv klogere på hestespil

Få forklaret fagudtryk, løbsudstyr, spiltyper og meget mere i videoguiderne på **fasttrackracing.dk/learning**

Scan koden og se videoguide

DAGENS EKSPERTTIPPER **Henrik Brendholdt**

Er kommet på væddeløbsbanerne siden midt 80'erne, hvor han fulgte sin onkel Henning Brendholdts mange galopheste. Debuterede som hesteejer i 1989, og har siden virket som ejer og amatørtræner i en årrække.

Oplevede karrierens højdepunkt, da egen opdrættede Fabinho vandt Jydsk Derby i 2011. Har været speaker på Jydsk Væddeløbsbane siden 2006 og programtipper for galoppen i Aarhus de senere år.

DAGENS TIPS

V4 FORSLAG

1.afd:	4-6 (3)
2. afd:	8-1-9-5-2-4-10 (6)
3. afd:	1 Catch Of Camelot (5)
4. afd:	2-1-6-7-4-8-3-9 (5)
Pris:	224 kroner

V5 FORSLAG

1 afd:	8-1-9-5-2-4-10 (6)
2. afd:	1 Catch Of Camelot (3)
3. afd:	2-1-6-7-4-8-3-9 (5)
4. afd:	4-5 (3)
5. afd:	2-1-5-3 (4)
Pris:	448 kroner.

BANEFAKTA

Banens omkreds: 1.800 meter
Bredde: 10-40 meter
Opløb: 550 meter
Løbssretning: Højre om, med uret
Belægning: Græs

MINIMUMSALDER FOR SPIL

Opmærksomheden henledes på, at minimumsalderen for spil i totalisatoren i henhold til lovgivningen er 18 år.

1

Kl. 12.45

V4-1

3-ÅRS LØB

40.000 kr 20.000-10.000-4.800-3.200-2.000
For 3-årige heste.
Vægt: 59 kg.
Lettelse: Heste der ikke har indtjent kr. 40.000 i samlet præmiesum: - 2,0 kg.

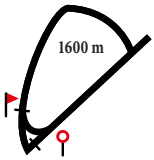

1 AMAZONIT — 57,5 — Elione Chaves

3, mkbr. hp Primatico-Ametyst / Bosun's Watch (Marianne Pedersen)
TURKIS,grøn/blå diamonds; grønne Marianne Pedersen
Bent Olsen — *Handicap: 72*

Livs:	8	1-3-0	76.858										
2021:	2	0-0-0	4.000										
2020:	6	1-3-0	72.858										
Bp	30/8-3	89.042	av	1200 gr bl	1.11,7	Thunderey 59	Jonica 59	-	**10-16,5**	59	E Chaves	183
Kl	19/9-2	22.500	av	1400 gr gd	1.25,8	Amazonit 57,5	White Heart 59	-	**1-hls**	57,5	E Chaves	30
Kl	10/10-1	25.000	av	1200 gr bl	1.16,8	Miss Twenty 56	Amazonit 57,5	-	**2-0,5**	57,5	E Chaves	20
Kl	17/4-5	25.000	av	1400 gr gd	1.23,9	Smooth n Royal 57	Revolutme 57,5	70	**4-6,5**	57,5	A Tapia Dalbark	192
Kl	8/5-4	125.000	av	1600 gr bl	1.41,0	Marshi 58	My Vision 58	72	**11-m**	58	S Karlsson	172

2 CALLMEBYMYNAME — 57 — Martin Rodriguez

3, sort h Reliable Man-Wulfthryth / Champs Elysees (Niels Mathiasson)
GRØN;gul;grøn/gul firdelt Light Valley Stud
Sandie Kjær — *Handicap: 63*

Livs:	3	0-0-1	5.400									
2021:	1	0-0-0										
2020:	2	0-0-1	5.400									
Kl	30/9-k		p	1100 gr gd	1.08,7			-		60	S Lyseng	
Kl	10/10-3	22.500	av	1400 gr bl	1.28,0	Good Fortune 59	Flambeau Rouge 57,5	-	**8-m**	59	M Narvaez Bravo	352
Kl	31/10-4	22.500	av	1600 gr bl	1.48,1	Illumination 57,5	Rhubarb Ripple 57,5	-	**3-1**	59	M Narvaez Bravo	265
Kl	8/5-2	16.000	av	1600 gr bl	1.33,6	Great Basin 63	Nature Lover 61,5	-	**9-m**	57	M Narvaez Bravo	169

3 GREY ZONE — 52,5 — Liam Doran, I (55,5)

3, sk. hp Pistachio-Brandymixa / Hennessy (Stutteri Thorskovgaard)
LILLA m. lyslilla kryds; lilla; lilla Stald Grey Zone
Unnie Jacobsen (a) — *Handicap: 68*

Livs:	5	0-0-1	9.840									
2021:	3	0-0-1	9.840									
2020:	2	0-0-0										
Kl	19/9-2	22.500	av	1400 gr gd	1.25,8	Amazonit 57,5	White Heart 59	-	**8-17**	57,5	R Oliveira	97
Kl	10/10-1	25.000	av	1200 gr bl	1.16,8	Miss Twenty 56	Amazonit 57,5	-	**6-8,5**	52,5	L Doran	72
Kl	17/4-4	16.000	av	1600 gr gd	1.39,8	Marshi 57,5	Arabian Queen 57,5	-	**12-13,5**	54,5	L Doran	94
Kl	1/5-2	16.000	av	1400 gr gd	1.24,4	A Lady's Man 59	Double Two 59	60	**3-1**	54,5	L Doran	142
Ap	24/5-2	37.500	av	1550 gr gd	1.33,6	Fool's Gold 57,5	Flambeau Rouge 57,5	68	**4-5**	57,5	R Oliveira	45

4 ARABIAN QUEEN — 57,5 — Oliver Wilson

3, brun hp Reliable Man-Arabian Beauty / Dubawi (June och Mogens Worre-Jensen)
HVID,blå bombe;blå:blå Lene Kjerri
Brian Wilson — *Handicap: 75*

Livs:	9	1-1-0	49.050									
2021:	3	1-1-0	36.000									
2020:	6	0-0-0	13.050									
Kl	17/10-2	22.500	av	1400 gr gd	1.27,5	Midnight Kiss 57,5	Venezuela 57,5	63	**5-3**	57,5	J Johansen	74
Kl	7/11-1	22.500	av	1300 gr bl	1.23,9	Smooth n Royal 59	Marshi 57,5	68	**4-12**	57,5	J Johansen	39
Kl	17/4-4	16.000	av	1600 gr gd	1.39,8	Marshi 57,5	Arabian Queen 57,5	66	**2-1**	57,5	R Oliveira	127
Kl	8/5-4	125.000	av	1600 gr bl	1.41,0	Marshi 58	My Vision 58	72	**5-8,5**	58	M Rodriguez	261
Kl	22/5-1	16.000	av	1800 gr gd	1.51,4	Arabian Queen 57,5	Runaway Sue 57,5	73	**1-3,5**	57,5	O Wilson	34

5 NORTHERN CARLRAS (gb) — 57 — Nicolaj Stott

3, fuks v Bated Breath-Roxy Hart / Halling (Gb England)
KONGEBLÅ m.hvidt logo; kongeblå Stald Ras
Rikke Rohbach Bonde — *Handicap: -*

Livs:	1	0-0-0	371									
2021:	1	0-0-0	371									
2020:	Ej startet											
Jæ	25/4-k		av	0800 dt gd	0.51,1			-		59	J Johansen	
Jæ	26/5-4	24.843	av	1730 dt gd	1.52,2	Newdogintown 59	Kal P Dal 59	-	**8-10**	59	N Stott	158

6 CUTIE (FR) — 57,5 — Per-Anders Gråberg

3, mkbr. hp Shalaa-Sky Colours / Galileo (Fr Frankrig)
HVID,blåt dobbelkors;hvide;hvid-blå Stall BBE
Bodil Hallencreutz, Sverige — *Handicap: 74*

Livs:	4	1-1-0	80.477									
2021:	2	0-1-0	17.553									
2020:	2	1-0-0	62.924									
Jæ	16/9-k		av	0800 dt gd	0.49,0			-		57,5	E Chaves	
Jæ	27/9-4	59.362	av	1600 dt gd	1.43,5	Cutie 59	Chatarina 59	-	**1-1**	59	E Chaves	31
Jæ	25/10-1	59.362	av	1200 dt gl	1.13,5	Herewegodandy 59	No Nay Naughty 57,5	-	**6-14,5**	57,5	J Johansen	61
Jæ	21/4-2	46.348	av	1600 dt gd	1.41,3	Chatarina 59	Khatun 59	-	**6-m**	59	E Chaves	40
Gø	16/5-3	30.775	av	1400 gr bl	1.26,7	Alderaan 58	Cutie 58	-	**2-hvd**	58	E Chaves	22

7 WOULD HE — 57 — Jacob Johansen

3, brun v Al Shemali-Zolitall / Balmont (Lone R Høgenhaug o Bettina Andersen)
RØD,hvid figur;rød/hvid stribet;rød Lone Reimer Høgenhaug
Bettina Andersen — *Handicap: 66*

Livs:	8	1-0-1	35.986									
2021:	1	0-0-0										
2020:	7	1-0-1	35.986									
Kl	17/10-3	125.000	av	1600 gr gd	1.40,1	Brunello 57,5	Hitman 59	-	**10-19,5**	S 59	J Landgren	257
Kl	31/10-1	25.000	av	1200 gr bl	1.18,8	Miss Twenty 57,5	Fool's Gold 57,5	68	**5-3,5**	59	J Landgren	116
Jæ	18/11-8	35.617	av	1200 dt bl	1.14,7	Fernandoo 57	No Nay Naughty 57,5	67	**4-10**	57	O Wilson	155
Kl	17/4-5	25.000	av	1400 gr gd	1.23,9	Smooth n Royal 57	Revolutme 57,5	67	**8-14,5**	57	P Gråberg	315
Gø	30/5-2	14.772	av	1600 gr gd	1.39,2	Alderaan 54,5	Prima Kalejs 54,5	66	Struken			

8 GOLDEN GATE — 55,5 — Jacob Lokorian

3, brun hp Kahyl-Golden Memory / Dexterity (Berner Olsen)
Grøn M.Rød/hvid Ruder,hvide Ærm. rød h Lene Olsen
Bent Olsen — *Handicap: -*

Livs:	Ej startet
2021:	Ej startet
2020:	Ej startet

Som følge af Covid-19 forholdene uddeles der ikke ærespræmier, champagne og blomster på løbsdagen. Ærespræmier til vinderne af dagens storløb vil blive uddelt når publikum igen har adgang til banen, hvor vi vil afholde sædvanlig sejrsreception med champagne og interviews, samt gense løbene på storskærm. Hesteejere har heller ikke adgang til paddocken inden løbene.

9 **MISS TWENTY** **57,5** **Marcos Robaldo**

3, fuks hp Appel Au Maitre-Stolga's Daughter / Academy Award (Stutteri Outback)

ORANGE,sort V;orange;orange/sort Gunnar Ferdinand og Gitte Friis

Bent Olsen *Handicap: 67*

											Livs:	9	2-0-0	61.548		
											2021:	3	0-0-0	2.050		
											2020:	6	2-0-0	59.498		
Kl	31/10-1	25.000	av	1200	gr	bl	1.18,8	Miss Twenty 57,5	Fool's Gold 57,5	69	**1-1**	57,5	M Robaldo	60
Jæ	18/11-8	35.617	av	1200	dt	bl	1.14,7	Fernandoo 57	No Nay Naughty 57,5	70	**5-13**	53,5	C Hartsmar	112
Kl	17/4-5	25.000	av	1400	gr	gd	1.23,9	Smooth n Royal 57	Revolutme 57,5	69	**7-13**	57,5	M Rodriguez	139
Kl	1/5-3	20.000	av	1600	gr	gd	1.37,7	Masseto 59	HollywoodBoulevard 57	69	**7-8**	57,5	A Tapia Dalbark	96
Kl	22/5-4	20.500	h3	1300	gr	gd	1.18,8	Geepower 65	Inspirator 70	68	**5-8,5**	58,5	C Hartsmar	50

Her starter V4-spillet

Find vinderne af de følgende fire løb, og vær med i jagten efter den store gevinst. Læs mere om, hvordan du spiller V4 på **fasttrackracing.dk/learning**

TIPS

4 Arabian Queen - 6 Cutie - 3 Grey Zone - Outs: 1 Amazonit /5 Northern Carlras

Brian Wilson-trænede **4 Arabian Queen** har virkelig vist fremgang i år. Var femte i Mowerinaløb og overførte formen derfra til at vinde let den 22/5 på hjemmebanen. Lå midt i feltet undervejs og angreb i sporene rundt svinget, hvor den gik frem midt i opløbet til sikker sejr. Står bedst til på tallet, og er hesten at slå. **6 Cutie** er lige umiddelbart modbuddet i dette 3-års løb. Gik senest godt på Gøteborgs græs, hvor den var anden i et hoppeløb. **3 Grey Zone** har gjort det fint i de sidste to starter. Især i forrige start stred hoppen godt fra front mod A Lady's Man og Double Two. Fører længe her og er et godt triobud. **5 Northern Carlras** var ude i et stærkt besat felt i debuten, hvor vallakken som sidst i mål viste omkring 65 i handicap. Vil givet være gået frem med løbet i kroppen, og så det ikke sikkert, Rikke Rohbach Bondes hest er langt fra afgørelsen her. **1 Amazonit** var helt under isen senest, hvor rytteren ret tidligt satte hænderne ned. Viste ellers fin form gangen før bag Smooth n Royal og co. Og findes den form frem, så er Bent Olsens hest sejrsaktuel.

2

Kl. 13.10

V4-2

V5-1

HANDICAP KLASSE 2

56.000 kr 28.000-14.000-6.720-4.480-2.800
For 3-årige og ældre heste klasse 2.
Vægt: Aldersvægtreg. hcp 3-årige -23,0 kg ældre -18,0 kg

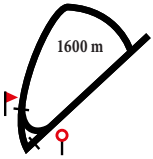

1 GOLD DEVISOR — S62 — Martin Rodriguez

5, fuks v Center Divider-Cascina / Cadeaux Genereux (Stutteri Outback)
MBLÅ m.hvidt logo; røde langstr;hvid P. Wilson, L.Reimer, J.Jørgensen
Bettina Andersen — *Handicap: 80*

Livs: 34 4-7-2 218.497
2021: 4 0-0-1 12.050
2020: 14 3-5-0 145.246

Kl	7/11-4	19.000	h3	1800 gr bl	1.57,0	Lord of Elsinore 53	Donatella 60	80	**4-5**	B 64	O Wilson	36
Kl	17/4-6	28.000	h2	1400 gr gd	1.24,5	Ina 61	Acapello 64	80	**8-5,5**	S 67	J Johansen	45
Kl	1/5-8	28.000	h2	1800 gr gd	1.49,2	Sankt Peder 56	Loveatfirstsight 61	80	**3-1,5**	S 60	J Johansen	90
Kl	8/5-6	20.500	h3	1300 gr bl	1.21,3	Sena 56	Kikki Dee 53	80	**4-1**	S 65	S Lyseng	50
Kl	29/5-2	20.500	h3	1200 gr gd	1.10,2	Geepower 58	Sena 62	80	**5-1,5**	S 65	S Lyseng	95

2 GOOD LOOK — 61 — Jacob Johansen

5, fuks hp Appel Au Maitre-Miss Cooper / Most Welcome (Stutteri Hjortebo)
BLÅ m.lysblå stjerner; blå Sarah L. Hornstrup
Sarah Langholm Hornstrup (a) — *Handicap: 79*

Livs: 17 1-3-4 248.852
2021: 1 0-0-0
2020: 5 1-0-1 44.669

Kl	9/8-7	75.000	av	1800 gr lt	1.47,3	Queen Rouge 61	Margrethe 57	76	**3-3**	57	M Narvaez Bravo	327
Bp	13/9-7	286.080	av	1600 gr bl	1.37,0	Queen Rouge 57,5	Iffanny Crow 57,5	80	**8-14**	57,5	M Narvaez Bravo	541
Gø	3/10-2	59.362	h1	1400 gr gd	1.23,9	Ramone 61	Tante Tove 62	80	**4-2**	57	M Narvaez Bravo	179
Kl	17/10-6	100.000	av	1800 gr gd	1.52,1	Steinway 59	Gold Tyranny 60	80	**7-15**	57,5	M Narvaez Bravo	143
Kl	22/5-3	32.500	av	1400 gr gd	1.23,1	My Motivate Girl 57	I Rely 55	79	**7-3**	55	A Nilsson-Lindahl	178

3 QUICKSTEPS BLOOM (IRE) — B52 — Ulrika Holmquist

7, fuks hp Footstepsinthesand-Senorita Bloom / Tertullian (Ire Irland)
BLÅ,orange søm;blå-ora firdel;org band Phi Racing AB
Nathalie Wiklund, Sverige — *Handicap: 70*

Livs: 21 1-3-2 121.153
2021: Ej startet
2020: 7 0-1-0 16.952

Bp	28/6-1	23.745	h2	1200 gr gd	1.11,2	Bandola 61	Fury The Bullet 55	71	**7-5,5**	55	M Holmberg	218
Bp	19/7-2	23.745	h2	1400 gr gd	1.22,9	My Motivate Girl 57	Fury The Bullet 56	69	**6-2**	53	U Holmquist	509
Bp	29/7-5	23.745	h2	1200 gr gd	1.12,8	Semiramis 57	Quickspeps Bloom 52	68	**2-1,5**	S 52	U Holmquist	91
Bp	30/8-4	89.042	av	1400 gr bl	1.23,2	Tante Tove 57,5	Ramone 57,5	68	**8-10**	B 57,5	U Holmquist	325
Ø	3/9-4	26.986	h2	1170 gr gd	1.09,1	Shantou 60	Calcaterre 60	69	**5-4**	B 52	U Holmquist	66

4 DRAGONS' DEN — B65 — Oliver Wilson

5, brun h Dragon Pulse-Lettre Symbolique / Danehill Dancer (June och Mogens Worre-Jensen)
RØD,blå stjerner;rød/blå;blå Maria Westman
Brian Wilson — *Handicap: 83*

Livs: 19 4-3-4 220.144
2021: 1 0-0-0
2020: 10 2-3-2 148.344

Kl	19/9-5	27.000	h2	1600 gr gd	1.37,3	Dragons' Den 55	Borodino 60	75	**1-3,5**	B 55	J Johansen	39
Kl	10/10-4	27.000	h2	1400 gr bl	1.25,8	Gold Devisor 53	Dragons' Den 61	79	**2-1**	B 61	J Johansen	63
Kl	17/10-4	19.000	h3	1600 gr gd	1.38,6	Tristan Torkdahl 54,5	Gold Devisor 62	79	**3-0,5**	B 67	O Wilson	32
Kl	7/11-5	50.000	h	1800 gr bl	1.56,5	Dragons' Den 55	Sir Churchill 56	80	**1-1**	B 55	M Rodriguez	213
Kl	17/4-3	45.000	av	1600 gr gd	1.35,9	Sanary 55	Nascetta 54	83	**6-8,5**	B 59	O Wilson	91

5 ACAPELLO (IRE) — B60 — Marcos Robaldo

4, brun v Cappella Sansevero-Maya De La Luz / Selkirk (Ire Irland)
LIMEGRØN; lilla; lilla Stald KTAS
Bent Olsen — *Handicap: 78*

Livs: 17 2-3-4 218.257
2021: 2 0-1-0 16.800
2020: 8 1-2-1 95.069

Ø	23/8-3	64.227	av	1600 gr gd	1.40,3	Face OF Energima 59	Chineses Emperor 59	76	**3-2**	B 59	E Chaves	160
Kl	6/9-2	35.000	h2	1400 gr gd	1.23,4	Nokengang 64	Acapello 62,5	78	**2-5**	B 62,5	E Chaves	39
Kl	10/10-4	27.000	h2	1400 gr bl	1.25,8	Gold Devisor 53	Dragons' Den 61	78	**14-15**	B 59	A Nilsson-Lindahl	179
Kl	17/4-6	28.000	h2	1400 gr gd	1.24,5	Ina 61	Acapello 64	77	**2-kh**	B 64	A Tapia Dalbark	128
Kl	1/5-8	28.000	h2	1800 gr gd	1.49,2	Sankt Peder 56	Loveatfirstsight 61	78	**5-3**	B 58	A Tapia Dalbark	66

6 MONEYTALKS (SWE) — B52 — Jacob Lokorian (51)

5, fuks v Eishin Dunkirk-Heart Risk / Lion Heart (Swe Sverige)
HVID,grønt bomærke;hvid;hvid Fortunen,RenEjendom,Mears,Milan,Thomas
Bettina Andersen — *Handicap: 68*

Livs: 29 1-5-5 255.003
2021: 4 0-0-1 11.911
2020: 9 0-2-2 50.708

Kl	6/9-2	35.000	h2	1400 gr gd	1.23,4	Nokengang 64	Acapello 62,5	71	**5-9**	B 57	P Gråberg	49
Kl	17/4-6	28.000	h2	1400 gr gd	1.24,5	Ina 61	Acapello 64	70	**3-1**	B 57	P Gråberg	83
Jæ	25/4-6	37.079	h3	1200 dt gd	1.14,1	Filia Kalejs 63	Grey Ascension 60	70	**4-5**	B 60	J Johansen	69
Kl	8/5-6	20.500	h3	1300 gr bl	1.21,3	Sena 56	Kikki Dee 53	70	**6-3**	B 58	O Wilson	35
Kl	29/5-2	20.500	h3	1200 gr gd	1.10,2	Geepower 58	Sena 62	69	**6-3**	B 57	P Gråberg	71

7 PERFECT HUSTLER (USA) — 63 — Maikel Narvaez Bravo

6, fuks v Jimmy Creed-Jacqui's Promise / Loup Sauvage (U S A)
GUL,grøn korslagde axelskærp;gul-grøn Peter Jardby o Gisela Jardby
Peter Jardby, Sverige — *Handicap: 81*

Livs: 12 2-3-1 146.224
2021: Ej startet
2020: Ej startet

Gb	8/18-7	54.285	h	1400 awgd	1.26,2	Peak Princess 63	Ptarmigan Ridge 60	-	**3-4**	61,5	A Kirby	22
Gb	9/18-5	67.854	h	1400 gr gl	1.23,0	Mukalal 60	Flavius Titus 57,5	-	**5-4**	56	J Doyle	35
Gb	9/18-2	54.285	h	1400 gr gd	1.26,2	Game Player 57	Glenn Coco 54	-	**9-8**	60	K O'Neill	60
Gb	4/19-5	47.524	h	1400 awgd	1.26,3	Lion Hearted 56,5	Quick Breath 56	-	**8-7**	60,5	S Kelly	140
Gb	5/19-5	81.007	h	1400 gr gd	1.25,7	Pettifogger 56	Spanish City 60,5	-	**5-5**	55,5	R Havlin	110

8 INA — 60 — Rafael De Oliveira

4, fuks hp Anjaal-Black Tornado / Pivotal (Stald Jupiter)
Sort,gul Hue Inge Mette Dejgaard
Inge Mette Dejgaard — *Handicap: 78*

Livs: 9 3-2-2 116.850
2021: 2 1-0-1 35.800
2020: 4 0-1-1 24.800

Kl	5/20-8	20.000	av	2200 gr gl	2.20,7	Malekha 57,5	The Maestro 57	73	**3-6,5**	57,5	R Oliveira	69
Kl	20/6-2	20.000	av	2200 gr gd	2.21,6	New Target 59	Ina 57,5	73	**2-1**	57,5	R Oliveira	95
Kl	9/8-5	100.000	av	1600 gr lt	1.30,6	Kasai 59	Great Basin 59	75	**8-9**	57,5	R Oliveira	40
Kl	17/4-6	28.000	h2	1400 gr gd	1.24,5	Ina 61	Acapello 64	74	**1-kh**	61	R Oliveira	110
Kl	22/5-3	32.500	av	1400 gr gd	1.23,1	My Motivate Girl 57	I Rely 55	77	**3-hls**	57,5	R Oliveira	49

HER STARTER **V5**

9 NEVER GONE (IRE) 58 Elione Chaves

4, brun v No Nay Never-Echoes of My Mind / Fastnet Rock (Ire Irland)
BOURGOGNE gul isætning; bourgogne/gul Lone Kaj-Nielsen
Bent Olsen

										Livs:	10	1-2-2	55.520	
										2021:	3	0-0-0	7.280	
									Handicap: 76	2020:	7	1-2-2	48.240	
Kl	31/10-3	19.000	h3	1400	gr	bl	1.28,9	Gold Devisor 65	Donatella 60	74	**4-3,5**	61	E Chaves	43
Kl	7/11-7	16.000	av	1300	gr	bl	1.22,4	Lost Empire 59,5	Never Gone 59,5	74	**2-0,75**	59,5	M Robaldo	56
Kl	17/4-6	28.000	h2	1400	gr	gd	1.24,5	Ina 61	Acapello 64	76	**5-1,5**	63	E Chaves	45
Kl	1/5-8	28.000	h2	1800	gr	gd	1.49,2	Sankt Peder 56	Loveatfirstsight 61	76	**4-2**	S 56	E Chaves	48
Ap	24/5-5	40.000	h2	2100	gr	gd	2.11,7	Eftiraath 67	Aristoteles 57	76	**-**	S 52	L Doran	101

10 KINSMAN (GB) 61 Per-Anders Gråberg

4, fuks v Exceed And Excel-Peeress / Pivotal (Gb England)
Mørkeblå M. Hvide Stjerner Tord Nilsson
Paul Fitzsimons, Sverige

										Livs:	8	2-0-1	60.480	
										2021:	2	1-0-0	18.539	
									Handicap: 79	2020:	4	0-0-0	5.270	
Gb	15/8-5	30.676	h	1400	gr	bl	1.22,9	Epic Endeavour 59,5	Ivadream 54	-	**6-12,5**	60	C Fallon	45
Gb	1/10-7	48.564	h	1600	awgd		1.35,9	Old News 59,5	Sideral 61	-	**7-8,5**	59	T Marquand	100
Gb	22/10-6	32.950	h	1400	awgd		1.24,3	Highfield Princess 60	Araifjan 59,5	-	**6-4**	B 59,5	T Marquand	120
Kl	1/5-8	28.000	h2	1800	gr	gd	1.49,2	Sankt Peder 56	Loveatfirstsight 61	75	**7-4,5**	55	M Holmberg	126
Jæ	12/5-2	18.539	h3	1200	dt	gd	1.13,3	Kinsman 67	Weltruhm 67	75	**1-3**	67	J Johansen	68

Læs optakt, tilbageblik og reaktioner

omkring dagens løb på **danskhv.dk**

TIPS

8 Ina - 1 Gold Devisor - 9 Never Gone - Outs: 5 Acapello

Et meget åbent klasse 2-handicap, hvor **8 Ina** må være udgangshesten. Vandt i årsdebuten, og var senest kort slået efter en fin afslutning ude i banen. **1 Gold Devisor** er bundstabil og yder sit bedste hver gang. Har været kort slået de sidste tre starter, og den kommer desuden ud med bedre vægt og på bedre distance denne gang. Er absolut et top-3 emne sammen med Bent Olsen-duoen **9 Never Gone** og **5 Acapello.** Førstnævnte viste god form i årets to første starter. Var uheldig, at rytteren mistede stigbøjlerne i Aarhus, så den start skal glemmes. Acapello var tæt på sejren i årsdebuten, hvor Ina slog kontra til slut. Var godkendt senest, hvor der var lidt trafikproblemer midt i opløbet. **2 Good Look** var kun slået med tre længder i årsdebuten. Manglede lige den sidste hurtighed og luft den dag. Vil givet være forbedret her og har ingen ulempe af de 200 meter længere.

3

Kl. 13.35

V4-3

V5-2

MAIDENLØB

32.000 kr 16.000-8.000-3.840-2.560-1.600
For 3-årige og ældre heste, der ikke har vundet løb.
Vægt: 3-årige 57,0 kg, ældre 63,5 kg

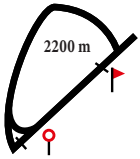

1 CATCH OF CAMELOT (IRE) 63,5 Per-Anders Gråberg

6, brun h Camelot-Catch The Eye / Oratorio (Ire Irland)
MØRKEBLÅ m.hvide manch og krave; hvid ScanVet Stallions
Flemming Velin

Livs:	3	0-2-1	25.000
2021:	2	0-2-0	22.000
2020:	1	0-0-1	3.000

Handicap: 76

Kl	19/9-6	12.500	av	1800	gr gd	1.51,0	Rackham Den Röde 60,5	Mukhaater 60,5	-	**3-3**	57,5	L Doran	63
Kl	1/5-5	16.000	av	1800	gr gd	1.50,2	Moomba 63,5	Catch Of Camelot 63,5	-	**2-5**	63,5	P Gråberg	82
Kl	22/5-7	28.000	h2	2200	gr gd	2.19,7	The Maestro 57	Catch Of Camelot 54	75	**2-huv**	54	P Gråberg	63

2 NOELLE 55,5 Elione Chaves

3, brun hp Wilshire Boulevard-Rivers Run / High Chaparral (Cat Racing)
LIMEGRØN; lilla; lilla Stald KTAS
Bent Olsen

Livs:	7	0-3-1	78.210
2021:	3	0-1-0	11.560
2020:	4	0-2-1	66.650

Handicap: 70

Kl	22/8-2	22.500	av	1400	gr gd	1.27,2	Go On Carlras 57,5	Noelle 57,5	-	**2-0,5**	57,5	E Chaves	15
Kl	26/9-3	300.000	av	1400	gr gd	1.25,2	My Jamil 57,5	Habla 57,5	-	**9-13**	57,5	R Oliveira	128
Kl	17/4-4	16.000	av	1600	gr gd	1.39,8	Marshi 57,5	Arabian Queen 57,5	70	**11-11,5**	57,5	A Tapia Dalbark	52
Kl	8/5-2	16.000	av	1600	gr bl	1.33,6	Great Basin 63	Nature Lover 61,5	70	**4-6,5**	55,5	E Chaves	58
Ap	24/5-1	18.000	av	2000	gr gd	2.13,2	Venezuela 57,5	Noelle 57,5	70	**2-1,5**	57,5	E Chaves	19

3 VUPTI CARLRAS 57 Nicolaj Stott (55,5)

3, brun hp Juniper Tree-Harmonia / Special Quest (Stald 5 Stars)
KONGEBLÅ m.hvidt logo; kongeblå Stald Ras
Rikke Rohbach Bonde

Livs:	7	0-0-0	7.060
2021:	2	0-0-0	2.560
2020:	5	0-0-0	4.500

Handicap: 73

Kl	10/10-3	22.500	av	1400	gr bl	1.28,0	Good Fortune 59	Flambeau Rouge 57,5	-	**5-16,5**	B 57,5	N Stott	183
Kl	31/10-1	25.000	av	1200	gr bl	1.18,8	Miss Twenty 57,5	Fool's Gold 57,5	60	**6-6**	B 57	N Stott	167
Kl	17/4-4	16.000	av	1600	gr gd	1.39,8	Marshi 57,5	Arabian Queen 57,5	61	**4-3,5**	57,5	N Stott	181
Kl	8/5-4	125.000	av	1600	gr bl	1.41,0	Marshi 58	My Vision 58	69	**6-9**	58	N Stott	434
Ap	24/5-1	18.000	av	2000	gr gd	2.13,2	Venezuela 57,5	Noelle 57,5	73	Slettet (Forkølelse)		N Stott	

4 RUNAWAY SUE (IRE) 55,5 Shane Karlsson

3, brun hp Dragon Pulse-Cherry Creek / Montjeu (Ire Irland)
MBLÅ-HVID rombruder;langdrandige;mblå Susanne Skarø Nystrup
Lars Kelp

Livs:	3	0-1-0	10.608
2021:	1	0-1-0	8.000
2020:	2	0-0-0	2.608

Handicap: 70

Kl	7/11-1	22.500	av	1300	gr bl	1.23,9	Smooth n Royal 59	Marshi 57,5	-	**5-15**	57,5	A Tapia Dalbark	109
Jæ	25/11-2	30.396	av	1600	dt gd	1.43,6	Bolivar Roads 59	Cibelle 57,5	-	**7-10**	57,5	A Tapia Dalbark	314
Kl	22/5-1	16.000	av	1800	gr gd	1.51,4	Arabian Queen 57,5	Runaway Sue 57,5	-	**2-3,5**	57,5	S Karlsson	132

5 RUE ROYALE (FR) S63,5 Marcos Robaldo

4, fuks v Sinndar-Coleene / King's Best (Fr Frankrig)
TURKIS; brune; turkis Stald Shaker
Inge Mette Dejgaard

Livs:	7	0-1-1	19.112
2021:	1	0-0-1	3.840
2020:	4	0-1-0	10.918

Handicap: 73

Kl	6/6-9	16.000	av	2200	gr gd	2.26,1	Send Me An Angel 55,5	Rue Royale 57	69	**2-0,5**	57	O Wilson	40
Kl	20/6-2	20.000	av	2200	gr gd	2.21,6	New Target 59	Ina 57,5	72	**7-14,5**	57	S Karlsson	70
Kl	22/8-7	16.000	av	2400	gr gd	2.33,2	Frankel's Kiss 62	Granello 58	71	**4-10,5**	57	M Robaldo	105
Gø	3/10-4	357.600	av	2930	gr gd	3.06,9	Seneschal 59	Harry 59	74	**12-m**	59	R Oliveira	783
Kl	1/5-5	16.000	av	1800	gr gd	1.50,2	Moomba 63,5	Catch Of Camelot 63,5	74	**3-9**	63,5	M Robaldo	129

6 TONY SOPRANO (FR) 63,5 Frederick Salvador

4, brun v American Post-Maternelle / Machiavellian (Fr Frankrig)
SORT m. orange stjerne;sorte;orange hu Jan Olsen og VIP's
Jan Olsen

Livs:	6	0-1-1	14.090
2021:	1	0-0-0	
2020:	3	0-1-1	11.840

Handicap: 72

Kl	9/19-1	22.500	av	1400	gr bl	1.31,1	Prins Valiant 59	Tiger's Carlras 57,5	-	**5-6**	59	J Neuroth	109
Kl	5/20-1	16.000	av	1800	gr gd	1.50,1	Granello 59	Bernhard 59	69	**3-hls**	59	M Narvaez Bravo	77
Ap	13/6-6	218.000	av	2200	gr bl	2.19,8	Speedman 59	Springtime Carlras 59	72	**6-8,5**	59	M Narvaez Bravo	92
Kl	11/7-7	16.000	av	1800	gr gl	1.49,4	A Dream Carlras 61,5	Tony Soprano 57	72	**2-2**	57	M Narvaez Bravo	58
Ap	24/5-4	30.000	h4	2000	gr gd	2.08,9	Ventuari 64	Enzo 64	72	**-**	66	K Ingolfsland	96

7 NEVERTHELESS 57 Jacob Johansen

3, brun v Reliable Man-Mamaloca / Indian Lodge (Bente Slot)
HVID m.blå krage/manchet;hvide;mørkblå Hoppe och Co.
Søren Jensen

Livs:	6	0-0-0	32.960
2021:	3	0-0-0	5.760
2020:	3	0-0-0	27.200

Handicap: 71

Kl	6/9-5	22.500	av	1500	gr gd	1.32,6	Handyman Carlras 59	Habla 57,5	-	**4-3,5**	59	S Karlsson	61
Kl	26/9-3	300.000	av	1400	gr gd	1.25,2	My Jamil 57,5	Habla 57,5	-	**5-10**	59	S Karlsson	204
Kl	17/4-4	16.000	av	1600	gr gd	1.39,8	Marshi 57,5	Arabian Queen 57,5	69	**5-4,5**	59	M Robaldo	55
Kl	1/5-5	16.000	av	1800	gr gd	1.50,2	Moomba 63,5	Catch Of Camelot 63,5	69	**4-9,5**	57	F Salvador	75
Kl	22/5-1	16.000	av	1800	gr gd	1.51,4	Arabian Queen 57,5	Runaway Sue 57,5	71	**5-4,5**	59	J Johansen	38

8 ALL LUCK 57 Jacob Lokorian

3, brun v Al Shemali-All For Love / Richard Of York (Berner Olsen)
Turkis m. mørkblå seler; Turkis;Turkis Lene Olsen och Vivi Bresson
Bent Olsen

Livs:	3	0-0-0	
2021:	2	0-0-0	
2020:	1	0-0-0	

Handicap: 57

Kl	9/8-1	22.500	av	1400	gr lt	1.25,2	Masseto 59	My Vision 57,5	-	**10-m**	59	R Oliveira	192
Kl	1/5-5	16.000	av	1800	gr gd	1.50,2	Moomba 63,5	Catch Of Camelot 63,5	-	**8-m**	57	A Tapia Dalbark	218
Kl	22/5-1	16.000	av	1800	gr gd	1.51,4	Arabian Queen 57,5	Runaway Sue 57,5	-	**11-m**	59	J Lokorian	407

BLANKBUD I V4- OG V5-SPILLET

V4
DAGENS BLANKBUD

1.afd:	4-6 (3)
2.afd:	8-1-9-5-2-4-10 (6)
3.afd:	1 Catch Of Camelot (5)
4.afd:	2-1-6-7-4-8-3-9 (5)

CATCH OF CAMELOT
Antal starter/sejre i 2020 - 2021: 3/0
Sejrsprocent i 2020 - 2021: 0 %

JOCKEY: PER-ANDERS GRÅBERG
Antal starter/sejre i Danmark i 2021: 30/6
Sejrsprocent i 2021: 20 %

Statistikken er udtrukket 2/6, og medtager kun løb inden denne dato.
* Statistik gælder starter på danske baner og udenlandske starter m. dansk registrerede heste.

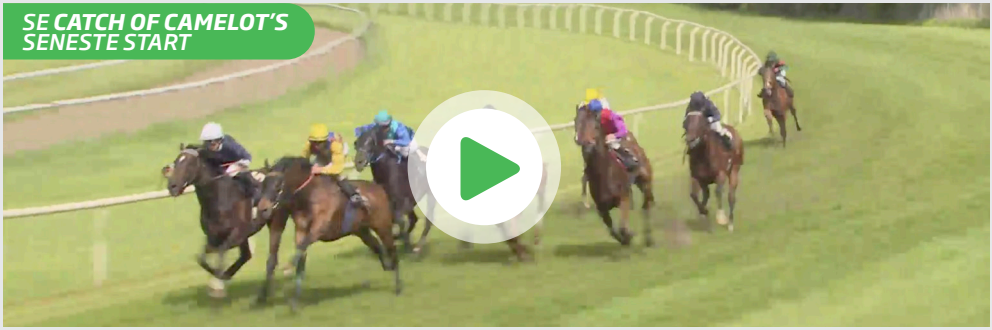

På den elektroniske udgave klikker du på billedet for at se videoen.

TIPS

1 Catch Of Camelot - 5 Rue Royale - 3 Vupti Carrlas - Outs: 4 Runaway Sue

Med kun tre starter på bagen så er seksårige **1 Catch Of Camelot** kommet sent i gang med karrieren. Flemming Velins hest har forbedret sig fra start til start, og den leverede en stærk præstation i lørdags, hvor den kæmpede om sejren med gode The Maestro i et klasse 2-handicap. Distancen er den samme her, og i mere behersket selskab tror jeg stensikkert på sejr for hingsten. **5 Rue Royale** står fornuftigt til på tallet her og leverede et godkendt indtryk i årsdebuten. Var fire længder efter favoritten den dag, og den form kan godt blive svær at vende her. Er dog et solidt trioemne sammen med **3 Vupti Carlras**, som har været slået af Marshi i begge årets starter. Senest som en fin sjette i Mowerinaløb. Har givetvis fordel af den længere distance her. **1 Runaway Sue** gik rigtig pænt i årsdebuten, hvor hoppen angreb midt i banen, men ikke kunne gå i clinch med vinderen Arabian Queen. **2 Noelle** var en fin anden i Jydsk Derby Consolation, og det bliver interessant at se den ude over de 2.200 meter.

4

Kl. 14.00

V4-4

V5-3

DANSK BREEDERS CUP

500.000 kr 250.000-125.000-62.500-37.500-25.000
Ærespræmie til vindende hests ejer og opdrætter udsat af Dansk Galop
For 4-årige heste (jfr særlige best for dette løb)
Vægt: 59 kg.

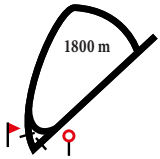

1 MALEKHA — 57,5 — Oliver Wilson

4, sk. hp Juniper Tree-Mariyca / Daylami (Zwicky Racing, Filip Zwicky Agency ApS)
HVID,grøn lodret stribe;rød;rød Waleed Zawawi
Brian Wilson

Livs: 9 3-2-3 437.400
2021: 1 0-1-0 50.000
Handicap: 83 2020: 6 3-1-2 382.000

Kl	18/7-3	25.000	av	2200 gr	gd	2.20,1	Honour Code 59	The Maestro 59	77	**3-3**	57,5	J Johansen	51
Kl	9/8-9	500.000	av	2400 gr	lt	2.29,2	Ready Teddy 59	Careless Whisper 57	577	**3-1,5**	57,5	A Vries	170
Kl	6/9-9	150.000	av	2400 gr	gd	2.33,3	Malekha 59	Havana Red 59	81	**1-3,5**	59	E Pedroza	25
Kl	26/9-4	125.000	av	2800 gr	gd	3.05,4	Ready Teddy 59	Malekha 57,5	82	**2-0,5**	57,5	O Wilson	18
Kl	1/5-6	100.000	av	1800 gr	gd	1.48,8	Margrethe 58	Malekha 60	83	**2-3**	60	J Johansen	46

2 READY TEDDY (IRE) — 59 — Shane Karlsson

4, brun h Maxios-Jive / Sabiango (Swe Sverige)
SØLV sorte ruder; sorte ærmer og hue Chess Racing AB
Jessica Long, Sverige

Livs: 9 3-1-1 792.651
2021: Ej startet
Handicap: 85 2020: 6 2-1-0 750.780

Bp	14/6-5	357.600	av	1600 gr	bl	1.40,1	Everest Voice 59	Careless Whisper 57	582	**10-m**	59	S Karlsson	75
Bp	28/6-3	286.080	av	2100 dt	gd	2.12,8	Harry 59	Tille In Action 59	81	**11-m**	59	S Karlsson	298
Kl	9/8-9	500.000	av	2400 gr	lt	2.29,2	Ready Teddy 59	Careless Whisper 57	580	**1-0,75**	59	S Karlsson	239
Kl	26/9-4	125.000	av	2800 gr	gd	3.05,4	Ready Teddy 59	Malekha 57,5	84	**1-0,5**	59	S Karlsson	32
Gø	3/10-4	357.600	av	2930 gr	gd	3.06,9	Seneschal 59	Harry 59	85	**4-1**	59	S Karlsson	46

3 KING RICHARD — 59 — Jan-Erik Neuroth

4, fuks h Appel Au Maitre-Tolerate / Dubawi (Stutteri Hjortebo)
CERISE,blå seler;cerise;blå Mme Fernande
Lea Olsen

Livs: 10 2-2-1 74.888
2021: 2 0-2-0 21.924
Handicap: 79 2020: 7 2-0-1 52.964

Bp	18/10-2	35.760	h3	1600 dt	gd	1.39,0	One Star 57	Castashadow 63,5	73	**12-11,5**	62,5	O Wilson	86
Kl	31/10-6	17.500	h3	1600 gr	bl	1.45,0	Worres Willy 59	Tristan Torkdahl 62	72	**3-2**	B 62	N Stott	95
Jæ	18/11-3	23.745	h3	1730 dt	bl	1.50,6	King Richard 59	Nemuranthes 61	72	**1-1**	59	O Wilson	131
Jæ	21/4-3	24.843	h3	1600 dt	gd	1.42,7	Nemuranthes 61	King Richard 63	75	**2-nos**	63	O Wilson	32
Kl	8/5-1	20.000	av	1800 gr	bl	1.54,9	New Target 58	King Richard 58	77	**2-1**	58	O Wilson	36

4 NEW TARGET — 59 — Elione Chaves

4, brun v Center Divider-Nudetnok / Academy Award (Martin Hjorth Jensen)
BOURGOGNE gul isætning; bourgogne/gul Lone Kaj-Nielsen
Bent Olsen

Livs: 11 3-1-1 520.855
2021: 1 1-0-0 20.000
Handicap: 80 2020: 6 1-0-1 105.271

Kl	9/8-9	500.000	av	2400 gr	lt	2.29,2	Ready Teddy 59	Careless Whisper 57	578	**7-5**	59	E Chaves	160
Bp	13/9-6	756.765	av	1750 gr	bl	1.49,4	Ascot Brass 57,5	Central Park 59	79	**7-5,5**	59	R Oliveira	245
Kl	26/9-4	125.000	av	2800 gr	gd	3.05,4	Ready Teddy 59	Malekha 57,5	79	**3-9**	59	E Chaves	48
Ø	4/10-2	337.027	av	1980 gr	gd	2.09,3	Tille In Action 59	Ascot Brass 57,5	79	**6-6**	59	M Martinez	327
Kl	8/5-1	20.000	av	1800 gr	bl	1.54,9	New Target 58	King Richard 58	78	**1-1**	58	E Chaves	46

5 SHALLOW — B59 — Rafael De Oliveira

4, fuks v Appel Au Maitre-Short Shadow / Out Of Place (Stutteri Hjortebo)
RØD,sort-hvid emblem;røde;sort Atle and Friends
Raphael Freire, Sverige

Livs: 10 2-1-2 122.181
2021: 1 0-0-1 4.472
Handicap: 74 2020: 5 0-1-0 43.916

Kl	5/20-4	150.000	av	1600 gr	gl	1.36,4	Tassmania 57,5	Ready Teddy 59	75	**5-6,5**	B 59	C Lopez	68
Kl	9/8-8	50.000	av	2400 gr	lt	2.32,4	My Little Sister 57,5	Shallow 59	75	**2-1**	59	C Lopez	30
Bp	30/8-8	107.280	av	2400 gr	bl	2.38,0	The Maestro 59	Seneschal 59	75	**8-14**	S 59	C Lopez	48
Bp	29/11-6	23.745	h2	2350 dt	gd	2.28,3	Ocean Side 66	Wontgetfooledagain 61	75	**12-m**	B 57	M Narvaez Bravo	277
Bp	19/5-3	24.843	h3	1600 dt	gd	1.39,4	Jane 65	Fast And Free 62	74	**3-4,5**	B 62	S Paiva	228

6 SPEEDMAN — B59 — Jacob Johansen

4, brun h Go Go Gadget-Feens Red Daughter / Cajun Cadet (Stutteri Poulsensminde)
LAKSEFARVET m.sort logo; ditto hue GaloppensVenner,Stutteri Poulsensminde
Kaj Sørensen

Livs: 16 6-2-0 561.739
2021: 1 0-0-0
Handicap: 87 2020: 8 4-0-0 329.675

Kl	9/8-9	500.000	av	2400 gr	lt	2.29,2	Ready Teddy 59	Careless Whisper 57	579	**12-11**	S 59	J Johansen	55
Jæ	26/8-5	29.681	h2	1730 dt	gd	1.49,9	Hot Bagatelle 61	Camaluna 59	78	**4-4,5**	58	C Lopez	45
Bp	13/9-5	71.520	av	1750 gr	bl	1.49,0	Speedman 59	Sidney Pearl 57,5	78	**1-5**	B 59	M Robaldo	47
Ø	4/10-2	337.027	av	1980 gr	gd	2.09,3	Tille In Action 59	Ascot Brass 57,5	82	**7-9**	B 59	S Karlsson	40
Kl	1/5-7	110.000	av	1800 gr	gd	1.48,8	Match Maker 58	King David 61	82	**6-6**	B 61	J Johansen	187

7 CARELESS WHISPER (SWE) — 57,5 — Per-Anders Gråberg

4, mkbr. hp Barocci-Flip Flopping Fly / Orientate (Swe Sverige)
BLÅ m logo; blå m. hvid ring; blå/hvid Sandman Stables
Niels Petersen, Norge

Livs: 12 0-3-6 977.730
2021: 1 0-0-0 10.234
Handicap: 82 2020: 8 0-2-4 771.466

Ø	27/6-5	128.775	av	1600 gr	gd	1.38,3	Silent Night 59	Ascot Brass 59	83	**3-1**	59	O Wilson	111
Kl	9/8-9	500.000	av	2400 gr	lt	2.29,2	Ready Teddy 59	Careless Whisper 57	583	**2-0,75**	57,5	C Lopez	60
Bp	13/9-6	756.765	av	1750 gr	bl	1.49,4	Ascot Brass 57,5	Central Park 59	83	**3-4**	57,5	C Lopez	43
Ø	4/10-2	337.027	av	1980 gr	gd	2.09,3	Tille In Action 59	Ascot Brass 57,5	83	**3-1,5**	57,5	E Chaves	54
Ø	22/5-3	63.962	av	1800 gr	bl	1.53,7	Nouvelle Lune 60	Smooth Escape 60	82	**4-6**	60	S Paiva	211

8 THE MAESTRO — B59 — Nicolaj Stott

4, brun h Juniper Tree-All A Dream / Desert Story (York Stutteri)
KONGEBLÅ og turkis; kongeblå; turkis Ole Torkdahl
Bent Olsen

Livs: 13 2-3-0 220.798
2021: 2 1-0-0 30.000
Handicap: 80 2020: 9 1-3-0 177.198

Bp	13/9-6	756.765	av	1750 gr	bl	1.49,4	Ascot Brass 57,5	Central Park 59	79	**11-15**	B 59	E Chaves	166
Kl	31/10-7	16.000	av	1800 gr	bl	2.00,7	Send Me An Angel 57	Lord of Elsinore 60	79	**4-2,5**	B 58,5	E Chaves	17
Kl	7/11-7	16.000	av	1300 gr	bl	1.22,4	Lost Empire 59,5	Never Gone 59,5	78	**5-11,5**	B 59,5	E Chaves	56
Kl	8/5-1	20.000	av	1800 gr	bl	1.54,9	New Target 58	King Richard 58	78	**5-8,5**	B 58	A Tapia Dalbark	130
Kl	22/5-7	28.000	h2	2200 gr	gd	2.19,7	The Maestro 57	Catch Of Camelot 54	78	**1-huv**	B 57	N Stott	169

DANSK GALOP

9 **GREAT BASIN** (SWE) **59** **Martin Rodriguez**

4, mkbr. v Maxios-Kalahari Dancer / Dalakhani (Swe Sverige)
LILLA/CERISE diagonalt; lilla; lilla Eva Cs Pettersson
Brian Wilson

									Livs:	8	1-2-0	80.924		
									2021:	1	1-0-0	16.000		
								Handicap:	*79*	2020:	7	0-2-0	64.924	
Kl	26/6-5	20.000	av	1600	gr	gd	1.35,4	Nascetta 55,5	Billy Byrnes 59	64	**5-11,5**	B 57	A Tapia Dalbark	264
Kl	11/7-2	16.000	av	1200	gr	gl	1.11,8	Good Look 58	Never Gone 57	66	**5-4**	B 57,5	O Wilson	160
Kl	25/7-4	16.000	av	1400	gr	gd	1.22,6	Never Gone 57	Great Basin 57	68	**2-0,5**	B 57	P Gråberg	172
Kl	9/8-5	100.000	av	1600	gr	lt	1.30,6	Kasai 59	Great Basin 59	72	**2-3,5**	B 59	A Vries	233
Kl	8/5-2	16.000	av	1600	gr	bl	1.33,6	Great Basin 63	Nature Lover 61,5	77	**1-4,5**	63	O Wilson	40

Se løbene igen og igen

I Fast Track Replays under fasttrackracing.dk/streaming.
Søg på hestenavn eller dato, og del videoen med venner ved hjælp af det direkte link.
Linket finder du under resultatlisten.

TIPS

2 Ready Teddy - 1 Malekha - 6 Speedman - Outs: 7 Careless Whisper

Et brag af et væddeløb venter i årets Breeders Cup. Det er svært at tippe udenom sidste års derbyvinder **2 Ready Teddy**, som med andenpladsen i Dansk 2000 Guineas også viste, at den har fart nok i kroppen til lidt kortere distancer. Er dog i sæsondebut, og jeg føler mig da ikke 100% tryg ved, om Jessica Longs hest bare gå ud og vinder. I feltet er der flere rigtig fine fireåringer. **1 Malekha** var rigtig dygtig i fjor, og igen i årsdebuten med en andenplads bag gode Margrethe. Er et rigtig godt top tre bud sammen med **6 Speedman,** som var en fin sjette i Danish Jockey Club. Fik hævet sit tal til 87 og er dermed højest handicappede hest i feltet. **7 Careless Whisper** var i fjor anden i Dansk Derby, og den har indløbet næsten en million kroner i karrieren uden dog at vinde løb. Var godkendt fjerde i årsdebuten og kender banen fra tidligere. Bent Olsen-duoen **4 New Target** og **8 The Maestro** får ikke en plads i tipsrammen, og det kan være en fejl. Begge imponerede i seneste start og har ramt formen på rette tidspunkt.

5

Kl. 14.25

V5-4

BREEDERS CUP CONSOLATION

80.000 kr 40.000-20.000-9.600-6.400-4.000
For 4-årige heste, der har betalt 8. forfeit til Dansk Breeders Cup 2021
Vægt: 58 kg.

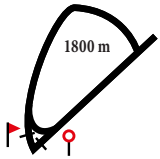

1 RED CHEEK FOX (SWE) — B56,5 — Elione Chaves

4, fuks hp Hallucinate-White Cheek Fox / Consolidator (Swe Sverige)
GRØN; hvide ærmer; grøn Lone og Jens Westh
Flemming Poulsen

Livs: 20 1-5-3 88.833
2021: 2 0-1-0 10.500
Handicap: 60 2020: 13 1-4-3 70.000

Kl	10/10-6	15.000	h4	1800 gr	bl	1,55,6	Go Go Dancer 58,5	Worres Willy 65,5	62	**11-m**	B 60,5	J Johansen	105
Kl	17/10-5	15.000	h4	1600 gr	gd	1.40,1	Cece Mackmyra 58	Smooth Escape 57	61	**3-2,5**	B 63,5	J Johansen	79
Kl	31/10-6	17.500	h3	1600 gr	bl	1.45,0	Worres Willy 59	Tristan Torkdahl 62	61	**6-14**	B 50	C Hartsmar	70
Kl	1/5-4	15.000	h4	1600 gr	gd	1.37,4	Penny Lane 54	Red Cheek Fox 63	60	**2-2**	B 63	P Gråberg	73
Ap	24/5-4	30.000	h4	2000 gr	gd	2.08,9	Ventuari 64	Enzo 64	61	**5-3**	B 57	C Hartsmar	123

2 EMELIE — 56,5 — Jacob Johansen

4, fuks hp Center Divider-Tempi / Final Appearance (Stald Jupiter)
HVID-GRØN kvaderet;hvid;hvid/grøn Stald Aros
Torben Christensen

Livs: 4 1-1-0 20.150
2021: 1 0-0-0 2.400
Handicap: 72 2020: 3 1-1-0 17.750

Ap	4/20-1	13.000	av	2000 gr	gd	2.04,5	Tiger's Carlras 58	Emelie 52,5	-	**1-dl**	52,5	L Doran	89
Ap	5/20-6	16.000	av	2000 gr	gl	2.04,1	Speedman 61	Emelie 55	70	**2-0,5**	55	N Hansen	73
Ap	13/6-6	218.000	av	2200 gr	bl	2.19,8	Speedman 59	Springtime Carlras 59	73	**7-9,5**	57,5	S Karlsson	66
Ap	24/5-8	15.000	h3	1550 gr	gd	1.34,5	North Bay Sunrise 60	Lady Lee 57	72	**4-3,5**	60	R Oliveira	70

3 MATCHOFFICE (SWE) — 56,5 — Malin Holmberg

4, brun hp Barocci-Word In Spanish / Funambule (Swe Sverige)
HVID m. logo;grønne,hv armr;hvid/grøn Lokalebasen A/S, Stutteri SIKI, m.fl.
Tina Mortensen

Livs: 11 1-2-2 113.275
2021: 1 0-1-0 7.500
Handicap: 70 2020: 6 0-0-1 33.601

Kl	9/8-5	100.000	av	1600 gr	lt	1.30,6	Kasai 59	Great Basin 59	75	**3-6**	57,5	P Gråberg	123
Bp	13/9-5	71.520	av	1750 gr	bl	1.49,0	Speedman 59	Sidney Pearl 57,5	74	**6-16**	57,5	O Wilson	46
Ø	4/10-6	227.555	av	1370 gr	gd	1.22,6	Kasai 59	Mountain 59	72	**9-13**	B 57,5	E Chaves	96
Kl	31/10-6	17.500	h3	1600 gr	bl	1.45,0	Worres Willy 59	Tristan Torkdahl 62	71	**5-7**	61	O Wilson	29
Ap	24/5-7	15.000	h3	2000 gr	gd	2.07,7	Snatty Dancer 57	MatchOffice 54	70	**2-3,5**	54	M Jørgensen	40

4 MY LITTLE SISTER — B56,5 — Per-Anders Gråberg

4, sk. hp Kahyl-Miss Valuev / Pistachio (Bechmann Racing)
TURKIS,orange tværstribe;orange;orange My Stable
Bettina Andersen

Livs: 17 1-3-4 168.751
2021: 2 0-0-1 4.800
Handicap: 78 2020: 9 1-1-2 109.400

Kl	17/10-1	25.000	av	2800 gr	gd	3.05,0	Springtime Carlras 57	Talisman 59	79	**6-m**	B 56,5	J Johansen	88
Kl	31/10-7	16.000	av	1800 gr	bl	2.00,7	Send Me An Angel 57	Lord of Elsinore 60	79	**3-2**	B 57	O Wilson	52
Kl	7/11-7	16.000	av	1300 gr	bl	1.22,4	Lost Empire 59,5	Never Gone 59,5	78	**6-11,5**	B 58	N Stott	84
Kl	1/5-8	28.000	h2	1800 gr	gd	1.49,2	Sankt Peder 56	Loveatfirstsight 61	78	**6-3,5**	B 58	P Gråberg	99
Kl	8/5-1	20.000	av	1800 gr	bl	1.54,9	New Target 58	King Richard 58	78	**3-2**	B 56,5	P Gråberg	46

5 WORRES WILLY — 58 — Oliver Wilson

4, brun v Wilshire Boulevard-Arabian Beauty / Dubawi (June och Mogens Worre-Jensen)
BLÅ m. logo; blå m.rød chevrons; rød June och Mogens Worre-Jensen
Brian Wilson

Livs: 14 2-3-1 82.640
2021: 3 1-2-0 41.000
Handicap: 77 2020: 11 1-1-1 41.640

Kl	31/10-6	17.500	h3	1600 gr	bl	1.45,0	Worres Willy 59	Tristan Torkdahl 62	69	**1-1,5**	59	M Rodriguez	50
Kl	7/11-7	16.000	av	1300 gr	bl	1.22,4	Lost Empire 59,5	Never Gone 59,5	71	**7-15,5**	59,5	O Wilson	44
Kl	17/4-1	20.500	h3	1800 gr	gd	1.52,0	Barnaby 52	Worres Willy 60	71	**2-1**	60	N Archer	45
Kl	1/5-9	20.500	h3	2200 gr	gd	2.22,1	Donatella 63	Worres Willy 60	72	**2-0,75**	60	N Archer	84
Kl	22/5-2	20.500	h3	1800 gr	gd	1.50,4	Worres Willy 63	Custommade 61	73	**1-3**	63	N Archer	32

6 PALAZZI — 58 — Martin Rodriguez

4, mkbr. v Center Divider-Marigold / Cajun Cadet (Stutteri Hjortebo)
GULD m. grøn skærf;guld;grøn hue Stald Dream Team
Flemming Poulsen

Livs: 12 2-0-1 158.740
2021: 3 0-0-0 3.280
Handicap: 68 2020: 6 0-0-0 2.560

Kl	26/9-4	125.000	av	2800 gr	gd	3.05,4	Ready Teddy 59	Malekha 57,5	74	**6-19**	59	M Robaldo	208
Kl	7/11-4	19.000	h3	1800 gr	bl	1.57,0	Lord of Elsinore 53	Donatella 60	73	**9-m**	59	J Johansen	108
Kl	17/4-1	20.500	h3	1800 gr	gd	1.52,0	Barnaby 52	Worres Willy 60	71	**7-10,5**	64	F Salvador	132
Kl	1/5-9	20.500	h3	2200 gr	gd	2.22,1	Donatella 63	Worres Willy 60	70	**6-5**	S 62	P Gråberg	93
Kl	22/5-2	20.500	h3	1800 gr	gd	1.50,4	Worres Willy 63	Custommade 61	69	**4-5,5**	S 63	P Gråberg	82

DANSK GALOP

Chancepile

Få eksperttipperens subjektive vurdering af den enkelte hests vinderchance. Pilene afspejler henholdsvis stor ↑, middel | eller lille ↓ vinderchance.

TIPS ***4 My Little Sister -5 Worres Willy - 3 MatchOffice - Outs: 2 Emelie***

Consolation-løbet til Breeders Cup ligner et tohestes opgør. **4 My Little Sister** var førende til midt i opløbet i Breeders Cup Trial, hvor New Target og King Richard gik forbi. Den holdt farten pænt til tredjeplads, og med det løb i kropppen og i et lille felt skal Bettina Andersens hest være et vinderbud. Værst imod må være **5 Worres Willy,** som har imponeret i år med tre fine præstationer. Har været redet offensivt i år, og har leveret varen, og den må være sikker i top-3 her. **3 MatchOffice** vender tilbage til sin gamle hjemmebane efter en veloverstået sæsondebut i Aarhus. Fik et løb langs rails og sluttede pænt af, da den blev trukket ud til angreb. Kan givet mere end sit nuværende tal, og med løb i kroppen behøves den ikke at være langt efter favoritduoen. **2 Emelie** er en spændende outsider, som var ude på for kort distance i sæsondebuten. Havde ikke startet i næsten et år, og den var alligevel en godkendt fjerde i et klasse 3-handicap. Behøves heller ikke være så langt efter favoritterne, og den kan have stor gavn af Klampenborgs lange opløb.

6

Kl. 14.50

V5-5

LÆRLINGE/AMATØR HANDICAP

30.000 kr 15.000-7.500-3.600-2.400-1.500
For 3-årige og ældre heste klasse 4
Rides af amatørryttere samt lærlinge (Bundvægt: 58,0 kg.)
Vægt: Aldersvægtreg. hcp 3-årige -5,0 kg ældre 0,0 kg

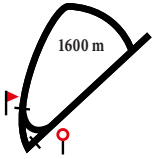

1 TARGARYEN (SWE) 58 Maria Jørgensen, a (62)

4, brun hp Wilshire Boulevard-Prinsessen / Dutch Art (Swe Sverige)
MØRKBLÅ,hvid stjerne; 2 hv stj; hvid Team Bang
Tina Mortensen

Livs: 20 1-3-2 63.196
2021: 3 1-0-0 14.900
Handicap: 62 2020: 11 0-2-1 21.780

Åg	12/10-1	18.000	h4	1800	gr	gd	1,54,0	Storm Wind 57	Rex Kalejs 64	61	**4-3,5**	57,5	M Lund Johansen	139
Og	24/10-1	10.000	av	1650	gr	gd	1.44,0	Storm Wind 62	Targaryen 55	60	**2-huv**	55	M Lund Johansen	28
Åg	23/4-1	13.000	h4	2000	gr	gd	2.09,1	Targaryen 58	Grimbold 58	60	**1-1**	58	M Lund Johansen	87
Ap	9/5-3	13.000	h4	2000	gr	bl	2.14,5	Storm Wind 59	Totally Convinced 58	63	**4-0,75**	57	M Jørgensen	49
Ap	24/5-4	30.000	h4	2000	gr	gd	2.08,9	Ventuari 64	Enzo 64	63	**8-7**	55	M Lund Johansen	114

2 MARGIDUDDI 58 Liam Doran, l

7, brun hp Mambo King-Hot Chili / Richard Of York (Maria Nielsen)
GRØN;røde armr.;grøn Stald Brændeholm
Jørgen Tølbøll (a)

Livs: 34 3-4-2 90.450
2021: 3 0-0-0
Handicap: 55 2020: 10 3-1-1 51.600

Kl	6/9-6	40.000	h5	1600	gr	gd	1.39,1	Seashell Pearl 54,5	Cece Adorable 65	57	**8-4**	65	L Tølbøll	66
Og	12/9-3	10.000	h5	1650	gr	gd	1.40,6	Hongkong Yob 70	Voguela 52	57	**6-5,5**	61	L Tølbøll	36
Kl	1/5-4	15.000	h4	1600	gr	gd	1.37,4	Penny Lane 54	Red Cheek Fox 63	57	**10-9,5**	60	L Tølbøll	141
Kl	8/5-3	12.500	h5	1600	gr	bl	1.43,0	Desafinado 61	Tumblin' Dice 52	56	**7-4,5**	62	L Tølbøll	91
Kl	29/5-8	15.000	h4	1800	gr	gd	1.50,6	Savona 53	Smooth Escape 55	56	**7-8**	58	L Tølbøll	38

3 MYJOKER 63 Victoria Larsen, a (65)

7, sk. v Northern Hill-May Lady / Cajun Cadet (Stald Møllehøj)
LILLA; pink; pink Stald Guldborg
Niels Petersen, DK

Livs: 34 3-4-6 138.457
2021: Ej startet
Handicap: 65 2020: 7 1-1-3 38.055

Jæ	7/6-4	17.808	h4	1730	dt	gd	1.52,6	A Certain Romance 63	MyJoker 64	60	**2-kh**	S 64	J Wadst	48
Jæ	24/6-3	17.808	h4	1730	dt	gd	1.51,4	Amazing Halo 59	Kazh In 59	62	**3-3**	S 58	S Karlsson	79
Jæ	22/7-7	17.808	h4	1730	dt	gd	1.52,5	Mrs Tovelo 67	Cece Adorable 57	62	**3-4,5**	S 66	J Wadst	29
Jæ	12/8-3	14.304	h4	1730	dt	gd	1.51,7	Toshaway 58	Mr Naughty Boy 67	62	**3-1**	S 62	E Chaves	27
Jæ	26/8-6	17.808	h4	2400	dt	gd	2.42,3	MyJoker 66	The Pope 68	62	**1-5**	S 66	J Wadst	58

4 ENJOY 59 Mikkel Johansen, a (60/58)

3, brun hp Myboycharlie-Bee Bee / Barathea (Berner Olsen)
KOBOLTBLÅ m.pink stjerne; kobolt/pink Christiansen Racing
Bent Olsen

Livs: 6 0-0-1 11.250
2021: 1 0-0-0
Handicap: 65 2020: 5 0-0-1 11.250

Kl	26/9-1	22.500	av	1300	gr	gd	1.21,8	Irongirl Carlras 57,5	Loadline 59	-	**5-6**	57,5	E Chaves	55
Kl	10/10-3	22.500	av	1400	gr	bl	1.28,0	Good Fortune 59	Flambeau Rouge 57,5	-	**3-12**	57,5	E Chaves	89
Kl	17/10-2	22.500	av	1400	gr	gd	1.27,5	Midnight Kiss 57,5	Venezuela 57,5	62	**4-2,5**	57,5	E Chaves	56
Kl	31/10-1	25.000	av	1200	gr	bl	1.18,8	Miss Twenty 57,5	Fool's Gold 57,5	68	**7-6,5**	55,5	E Chaves	73
Ap	24/5-2	37.500	av	1550	gr	gd	1.33,6	Fool's Gold 57,5	Flambeau Rouge 57,5	67	**9-m**	57,5	L Doran	420

5 NOBLE QUESTION 65 Lucas Olsen, a (67)

5, brun v Juniper Tree-Jersey Girl / Binary File (Milo Racing)
Orange Med Hvide Armringe, Orange hue Dean och Mette Olsen
Dean P. Olsen (a)

Livs: 13 1-2-2 49.969
2021: Ej startet
Handicap: 67 2020: 10 1-1-2 32.128

Ap	27/8-4	10.000	h5	1550	gr	gd	1.34,3	Noble Question 68	Hongkong Yob 70	65	**1-1**	68	L Olsen	67
Og	12/9-7	13.000	h4	1800	gr	gd	1.51,7	Lady Lee 65	Børge 61	65	**3-3,5**	65	M Robaldo	79
Ap	22/9-4	13.000	h4	2000	gr	lt	2.06,4	Street Boss 66	Storm Wind 50	69	**5-3**	71	M Robaldo	51
Jæ	11/10-8	17.808	h4	1730	dt	lt	1.50,8	Cece Adorable 61	Cece Mackmyra 60	68	**5-12**	68	L Olsen	87
Og	24/10-5	13.000	h4	1800	gr	gd	1.54,3	Minute Diamond 56	Saw Box Carlras 60	67	**3-2,5**	65	L Olsen	34

LØB I DEN KOMMENDE TID

Juni

Søndag	06.	kl. 11.00	Amatørdag	Aarhus
Mandag	07.	kl. 17.00	Mandagstrav med skandinavisk V5-/V4-spillepuljer	Aalborg
Tirsdag	08.	kl. 17.00	Galopdag	Odense
Torsdag	10.	kl. 17.00	Billund Kommunes Vandrepokal	Billund
Fredag	11.	kl. 15.45	Fireårsprøver	Aarhus
Fredag	11.	kl. 18.45	Summer Night Racing	Klampenborg
Lørdag	12.	kl. 11.00	Lørdagstrav	Charlottenlund
Søndag	13.	kl. 10.00	Amatørdag	Aalborg
Mandag	14.	kl. 17.00	Mandagstrav	Skive Trav
Tirsdag	15.	kl. 18.15	Fødselsdagsløb	Bornholm
Fredag	18.	kl. 15.45	Fynsk Fredag	Odense
Lørdag	19.	kl. 11.00	Grundlovspokalen - Junipokalen	Nykøbing F
Lørdag	19.	kl. 12.45	Summer Racing	Klampenborg
Søndag	20.	kl. 13.00	DM for Jockeyer	Aalborg
Tirsdag	22.	kl. 17.00	Årets første GALOPDAG	Aalborg
Tirsdag	22.	kl. 18.15	Fødselsdagsløb GL5	Bornholm
Onsdag	23.	kl. 15.30	Onsdagstrav	Skive Trav
Torsdag	24.	kl. 17.00	Guldhesten	Billund
Fredag	25.	kl. 15.45	Fredagstrav	Charlottenlund
Lørdag	26.	kl. 13.00	Fair Finans Jydsk 4-årings Hoppe Grand Prix	Aarhus
Søndag	27.	kl. 13.00	Tuborg Jydsk 4-årings Grand Prix - IdHAIR Preben Munchs Mindeløb	Aarhus
Onsdag	30.	kl. 17.00	Hoppemesterskab GL6	Bornholms

TIPS

2 Margiduddi - 1 Targaryen - 5 Noble Question - Outs: 3 My Joker

Trods kun fem heste et ret åbent opgør, hvor dem, der har startet i år, ikke imponerede i sidste start. **2 Margiduddi** var hårdt betroet senest, hvor Le Tølbøll troede en del på sin hest. Kom dog aldrig rigtig med i løbet og sluttede som syvende. Har lærling på ryggen, og i et lille felt er den mit vinderbud. **1 Targaryen** vandt i årsdebuten og gik godt som fjerde i anden start. Skuffede senest, men bør have form til top-3 her. **5 Noble Question** er en stabil herrer, som ofte er i pengene. Plejer at skulle bruge et løb i kroppen, før den er sejrsaktuel, men den er absolut et trioemne her. **3 My Joker** havde en fin sæson i fjor. Har aldrig gået sine bedste løb på græsset, men i et beskedent felt, så skal den absolut ikke afskrives.

corona | covid-19

Forebyg smitte som deltager ved større arrangementer

Overvej din deltagelse

Ældre, svækkede og personer med kronisk sygdom bør nøje overveje deres deltagelse i offentlige arrangementer mv.

Begræns fysisk kontakt

Undgå håndtryk, kindkys og kram.

Udvis god hosteetikette

Nys eller host ikke på andre. Brug engangslommetørklæde. Om nødvendigt ærmet ved albuebøjningen.

Bliv hjemme ved sygdom

Oplever du sygdomssymptomer, bør du bliver hjemme, så du ikke udsætter andre for smittefare.

Vask hænder

Hyppig og grundig håndvask. Brug håndsprit/vådservietter

Kilde: Sundhedsstyrelsen

POLITI

SUNDHEDSSTYRELSEN

Trafik-, Bygge- og Boligstyrelsen
Danish Transport, Construction and Housing Authority

Miljø- og Fødevareministeriet
Fødevarestyrelsen

ERHVERVSSTYRELSEN

UDENRIGS MINISTERIET

FORSVARSMINISTERIET

BEREDSKABS STYRELSEN

Find information på coronasmitte.dk