Klampenborg Galopbane

V4 V5

FINALEDAG

BASNÆSLØB

BIRTE MÜLLERTZ ANTIKVITETER TORTUE EFTERÅRSHANDICAP

Lørdag 5. november. Første løb kl. 12.45

Official beer & beverage partner TUBORG

VELKOMMEN

Af Carsten Baagøe Schou

FINALEDAG

Vi er fremme ved årets sidste løbsdag. Programmet byder vanen tro på Basnæsløb, som er den mest krævende test vi har for 2-årige heste på disse kanter. Basnæsløb har ry for at være en rettesnor for den næste sæsons Derby. Vi får andenhesten fra Højgård Hestehospital Vinterfavoritternes Ærespræmie Slava Ukraini til start. Slava Ukraini står som en af forgrundsfigurerne til næste års The Macallan Derby og må være favorit i dagens opgør. Men modstanden ser skarp ud og specielt Nuevo Estrella ser ud til at kunne udfordre Slava Ukraini.

Derudover rides Birte Müllertz Antikviteter Tortue Efterårshandicap. Tortue er et populært handicap med forhøjet præmiesum for vores bedste milehandicappere. Løbet er opkaldt efter familien Morescos blødbanespecialist Tortue, hvilket betyder skildpadde på fransk, som hjemtog løbet utallige gange.

Tortue ser som sædvanlig ud til at blive utroligt jævnbyrdigt og disse store handicaps er en fornøjelse for spillerne.

I dag mindes vi igen vores mangeårige sportschef Michael Koefoed i dagens 5. løb. Michaels dedikerede indsats for sporten og banen var beundringsværdig og der er fortsat et stort tomrum efter Michael i administrationen ligesom stemmen virkelig savnes på anlægget.

Hovedparten af championaterne er allerede fordelte inden sidste løbsdag, så vi får desværre kun et "tæt opløb", som er i lærlingechampionatet. Mathilde Lund Johansen vandt 2 løb i lørdags og kom derved op på siden af Rebecca Stålhandskes 4 sejre, men har flest 2. pladser. Begge har flere ridt og det skal blive spændende at følge kampen om lærlingechampionatet. Vi kan lykønske Niels Petersen med trænerchampionatet, Oliver Wilson med Dansk Hesteforsikrings jockeychampionat, Stutteri Hjortebo med opdrætterchampionatet og Moa Ek med amatørchampionatet. Forsiden af programmet til Finaledagen prydes af årets champions.

Sæsonplanen for 2023 er nu offentliggjort. Den væsentligste ændring er, at Derbydagen fra flyttet fra søndag til lørdag. Vi er overbeviste om at Derbydagen vil blive en bedre oplevelse for alle, når den afvikles på en lørdag. Vores placering i den sidste weekend af sommerferien, hvor søndagen var dagen inden børnene skulle tilbage i skole, er efter vores vurdering ikke optimal.

I den bedste engelske stil, hvor oplevelsen der skabes på banerne, er en festlig, socialt baseret oplevelse, er en lørdag bare mere velegnet end en søndag. Vi glæder os gevaldigt til The Macallan Derby lørdag d. 5. august 2023. Så sæt et stort kryds i kalenderen allerede nu.

Derudover er sæsonen reduceret med en enkelt løbsdag. Vi har igen i år måtte sande, at der ikke er hestemateriale til at kunne gennemføre 5 løbsdage i træk i foråret, og derfor er en af dagene i maj/juni fjernet fra kalenderen. Det er dog ikke meningen at det samlede antal løb i sæsonen skal reduceres, idet vi vil bestræbe os på at placere løbene fra dagen som fjernes, på andre løbsdage over sæsonen.

En af de helt store ændringer i sæsonen 2022, har været reglementsændringen, hvor brugen af pisken som middel til fremdrift er fjernet. Personligt synes jeg den er blevet implementeret flot af rytterne. Der har været enkelte sager, men det har efter min overbevisning været noget mindre end forventet.

Vi kan nu reflektere over sæsonen 2022. Vi er glade for besøgstallene og den gode stemning på publikumsanlægget. Der er grobund for fortsat vækst og nyt publikum til sporten.

Personligt er jeg taknemmelig for vores personales store indsats på løbsdagene. Det er essentielt for banen at vi bestræber os på at gøre oplevelsen for publikum så god som muligt, da det er vores levevej. Banen gennemgår en løbende udvikling og vi er glade for det team, som efterhånden er samlet i vores eventafdeling.

På vegne af Klampenborg Galopbane A/S skal jeg bringe en stor tak til vores partnere, som endnu en gang har støttet flot op om banen. Der skal selvsagt også bringes en stor tak til alle aktive, som har valgt at deltage på banen i år. Vi er glade for at vi igen i år har flotte gennemsnitlige startfelter, hvor vi er førende på de skandinaviske baner.

Husk endelig vores championatfest d. 11. november, hvor vi skal hylde førnævnte champions og de bedste heste i de respektive kategorier samt kåre årets hest.

Vi håber I vil komme og gøre årets finaledag til en festlig og god afslutning på sæsonen 2022. Tak for i år. Vi glæder os til at se Jer i 2023.

KONTAKT

Grundlagt 1910
Klampenborg Galopbane

Klampenborgvej 52
2930 Klampenborg
Tlf. +45 8881 1210

info@galopbane.dk
www.galopbane.dk

DAGENS TIDER

12:45	1. løb - V4-1
13:10	2. løb
13:35	3. løb - V5-1
14:00	4. løb
14:25	5. løb
14:50	6. løb
15.15	7. løb

Orkel Direkte

Mer effektiv med flis i ball

Norskproduserte flisballer tilpasset dyrehold.

Våre flisballer er støvrensket og trygg til bruk i dyrehold.

Stenger forrurensning ute og hindre nedbrytning.

Motstandsdyktig for vær, vind og frost.

- Embalert med resirkulert plast

- Dyrestrø levert som rundball innebærer mindre forbruk av plast

- Flis i ball gir mer kostnadseffektiv distribusjon, lagring og håndtering

biomasse@orkel.no

KG
Rundball av spon
250 - 300kg

Lagringsbestandig mot regn, vind og sol

Varmebehandlet

18-22% fuktighet

SÆSONPLAN 2023

Lørdag	15. april	kl. 12.45	ÅBNINGSDAGEN
Lørdag	29. april	kl. 12.45	SPRING RACING
Lørdag	06. maj	kl. 12.45	SPRING CLASSIC
Lørdag	20. maj	kl. 12.45	SPRING RACING
Lørdag	27. maj	kl. 12.45	GENTLEMEN'S CHAMPIONSHIP DAY
Fredag	09. juni	kl. 18.45	SUMMER NIGHT RACING (CORPORATE)
Lørdag	17. juni	kl. 12.45	SUMMER RACING
Lørdag	01. juli	kl. 17.00	SUMMER NIGHT RACING
Fredag	14. juli	kl. 18.30	SUMMER NIGHT RACING
Lørdag	22. juli	kl. 17.00	SUMMER NIGHT RACING
Lørdag	05. august	Fastsættes senere	THE MACALLAN DERBY
Fredag	18. august	kl. 18.20	SUMMER NIGHT RACING (CORPORATE)
Lørdag	26. august	kl. 17.00	SUMMER NIGHT RACING
Søndag	03. september	kl. 12.45	DAMERNES DAG
Lørdag	16. september	kl. 12.45	AUTUMN RACING
Lørdag	23. september	kl. 12.45	AUTUMN RACING
Lørdag	07. oktober	kl. 12.45	AUTUMN RACING
Lørdag	14. oktober	kl. 12.45	AUTUMN CLASSIC
Lørdag	28. oktober	kl. 12.45	AUTUMN RACING
Lørdag	04. november	kl. 12.45	FINALEDAG

www.galopbane.dk

Goffs November Foal Sale
14-17 November 2022

Goffs November
Breeding Stock Sale
18-19 November 2022

Filip Zwicky
fz@fza.dk
+45 20 33 58 11
www.goffs.com

GOFFS
SINCE 1866

Stillingen i Trænerchampionat 2022

Nr	Træner	St	1	2	3	Totalsum	Sejr %	Plads %	Pr st
1	Niels Petersen	77	14	16	10	2.221.430	18,2	51,9	28.850
2	Bent Olsen	175	20	12	15	1.213.888	11,4	26,9	6.937
3	Bettina Andersen	79	12	7	14	919.973	15,2	41,8	11.645
4	Søren Jensen	81	7	15	13	871.355	8,6	43,2	10.757
5	Lars Kelp	24	6	0	4	765.350	25	41,7	31.890

dansk hesteforsikring

Stillingen i Dansk Hesteforsikring Jockeychampionat 2022

Nr	Jockey	St	1	2	3	Præmiesum	Sejr %	Plads %	Pr st
1	Oliver Wilson	113	23	20	19	1.856.185	20,4	54,9	16.426
2	Carlos Lopez	104	16	22	14	2.120.133	15,4	50	20.386
3	Jacob Johansen	97	15	8	23	1.111.110	15,5	47,4	11.455
4	Martin Rodriguez	92	13	12	9	796.798	14,1	37	8.661
5	Elione Chaves	73	10	9	8	667.125	13,7	37	9.139

Stillingen i Opdrætterchampionat 2022

Nr	Opdrætter	St	1	2	3	Præmiesum	Sejr %	Plads %	Pr st
1	Stutteri Hjortebo	175	18	23	25	2.016.376	10,3	37,7	11.522
2	Dean & Mette Olsen	3	2	0	1	660.000	66,7	100	220.000
3	Stutteri Outback	43	5	5	3	466.113	11,6	30,2	10.840
4	Lars Chr. Nielsen	13	3	1	2	416.230	23,1	46,2	32.018
5	Healthy Horse Stud	20	1	3	3	343.600	5	35	17.180

Stillingen i Lærlingechampionat 2022

Nr	Opdrætter	St	1	2	3	Præmiesum	Sejr %	Plads %	Pr st
1	Mathilde Lund Johansen	35	4	8	4	200.350	11,4	45,7	5.724
2	Rebecca Stålhandske	32	4	3	1	153.090	12,5	25	4.784
3	Kate Alvesparr	18	1	0	4	60.820	5,6	27,8	3.379
4	Susanne Lyseng	19	0	2	3	45.230	0	26,3	2.381

Stillingen i Amatørchampionat 2022

Nr	Opdrætter	St	1	2	3	Præmiesum	Sejr %	Plads %	Pr st
1	Moa Ek	5	2	0	0	35.475	40	40	7.095
2	Melissa Vesterholm	3	1	2	0	32.500	33,3	100	10.833
3	Evelina Rönnlund	3	1	0	0	19.500	33,3	33,3	6.500
4	Maria Jørgensen	2	1	0	0	16.250	50	50	8.125
5	Tina Henriksson	3	1	0	0	13.500	33,3	33,3	4.500

Jule-Bankospil 2022

Klampenborg HesteEjerForening indbyder traditionen tro til Bankospil

Tirsdag d. 6. december, kl. 17.30 på Klampenborg Galopbane

Plader til bankospil købes ved indgangen, der åbnes kl. 17.00.

Ænder, gæs, flæskestege, amerikansk lotteri – et gaveorgie.

Gløgg, æbleskiver, øl, vand og vin kan købes.

Smørrebrød **skal forudbestilles ved tilmelding.**

Tilmelding - meget nødvendig senest 3. december - til henrikkell@gmail.com

Championatfest 2022

Den 11. november 2022 kl. 18.00 ruller vi den røde løber ud og byder velkommen til årets Championatfest i Paddock Tribunen på Klampenborg Galopbane og kårer årets 2- og 4-benede champions i festlige rammer.
3-retters menu og fri bar hele aftenen - Pris 399,-

Tilmelding på: https://galopbane.dk/championatfest/
Sidste frist for tilmelding er 7. november

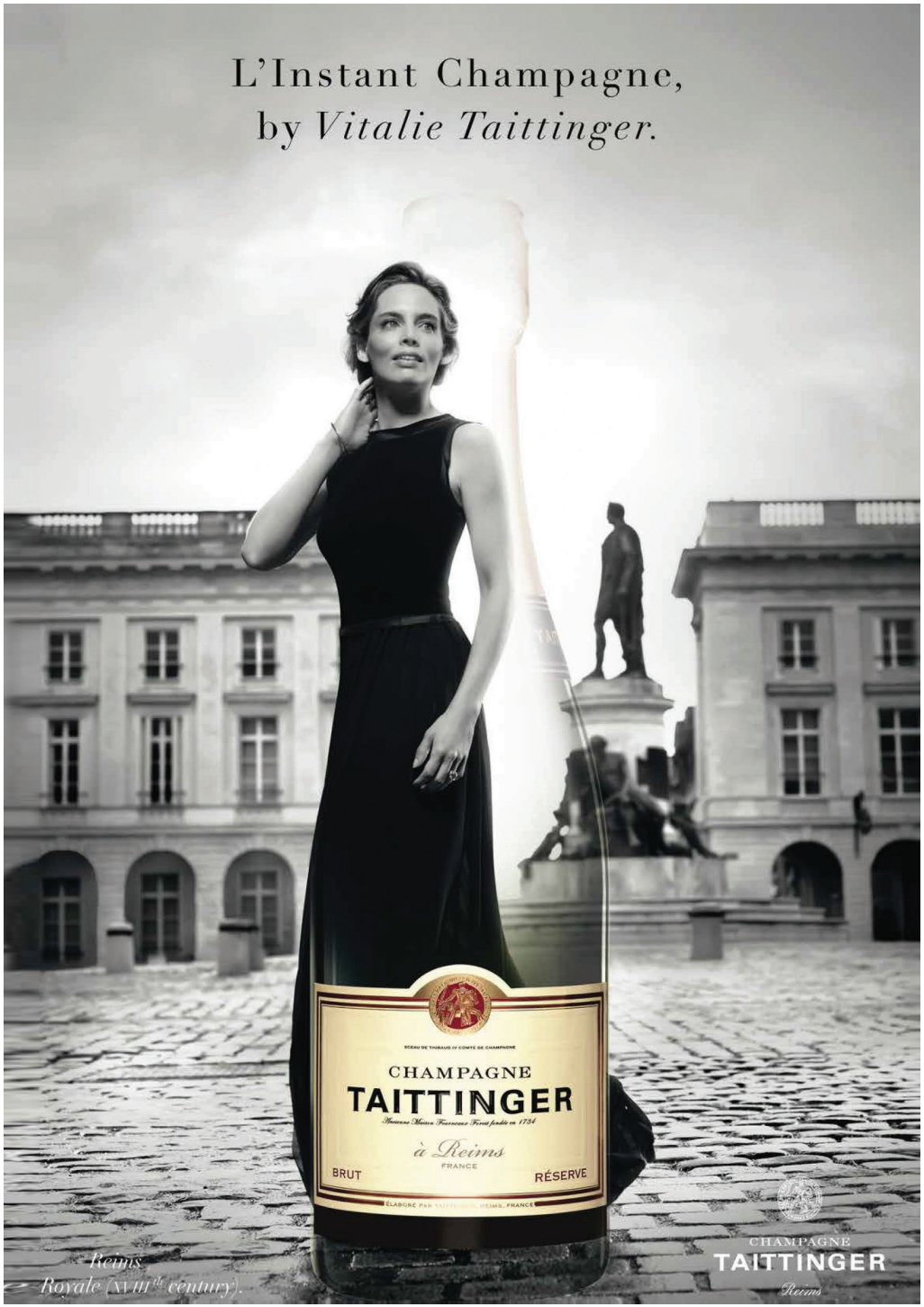

Sådan læser du startlisten

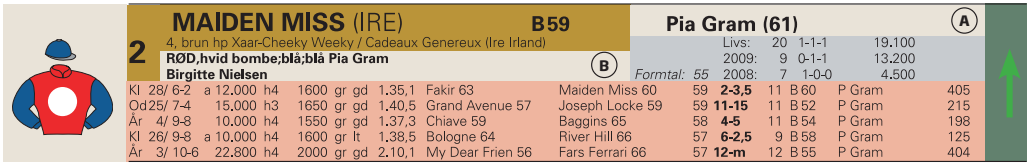

2 **MAIDEN MISS** (IRE) **B59** — **Pia Gram (61)** (A)

4, brun hp Xaar-Cheeky Weeky / Cadeaux Genereux (Ire Irland)

RØD,hvid bombe;blå;blå Pia Gram (B)

Birgitte Nielsen

Livs: 20 1-1-1 19.100
2009: 9 0-1-1 13.200
Formtal: 55 2008: 7 1-0-0 4.500

Kl	28/ 6-2	a	12.000	h4	1600	gr	gd	1.35,1	Fakir 63	Maiden Miss 60	59	**2-3,5**	11	B 60	P Gram	405
Od	25/ 7-4		15.000	h3	1650	gr	gd	1.40,5	Grand Avenue 57	Joseph Locke 59	59	**11-15**	11	B 52	P Gram	215
Ar	4/ 9-8		10.000	h4	1550	gr	gd	1.37,3	Chiave 59	Baggins 65	58	**4-5**	11	B 54	P Gram	198
Kl	26/ 9-8	a	10.000	h4	1600	gr	lt	1.38,5	Bologne 64	River Hill 66	57	**6-2,5**	9	B 58	P Gram	125
Ar	3/ 10-6		22.800	h4	2000	gr	gd	2.10,1	My Dear Frien 56	Fars Ferrari 66	57	**12-m**	12	B 55	P Gram	404

Hestens navn og nummer

Hestens start- og totalisatornummer, hestens navn og vægten (rytterens vægt +/- evt. tillæg eller lettelser). Et *B* foran vægten betyder, at hesten er udstyret med såkaldte blinkers. Et *S* betyder, at hesten er udstyret med sideruller.

Hestens alder, lød, køn, mor, far, morfar og hestens opdrætter anført i parentes. Er hesten af udenlandsk opdræt, angives dette i parentes efter navnet.

Rytter, træner og ejer

Rytterens navn (A). Er et tal anført i parentes efter navnet, er en angivelse af vægten, som hesten oprindeligt skulle løbe med, men som i givet fald er korrigeret for lettelse (lærligerytter) eller evt overvægt (fordi rytteren ikke er i stand til at ride den tiltænkte vægt).

Beskrivelse af ejerfarver (B), afbildes grafisk til venstre, *ejernavn* og nedenfor; hestens *træner.* Et (a) angiver, at der er tale om en amatørtræner.

Hestens årsresultat og formtal

Hestens *formtal* er handicapperens vurdering af hestens generelle formåen. Tallet ligger normalt mellem 40 og 100. Derefter hestens samlede resultater (livs) og de to forudgående års resultater (antal starter, top tre-placeringer og præmiesum)

Resultater

Resultaterne fra hestens seneste fem starter.

Først en angivelse af banen (Kl = Klampenborg, BP = Bro Park, O = Odense, Ål = Aalborg, Å = Århus, Jä = Jägersro, Ö = Övrevoll, G = Göteborg, Bl = Blommerød, GB = England, T = Tyskland, F = Frankrig, I = Italien).

Datoen og løbsnummer, løbets *førstepræmie* og angivelse af *løbstype* (f.eks. h3 = handicap klasse 3, a = amatørløb, md = maiden (ikke vundet løb), av = aldersvægtløb) løbets distance, underlag (gr = græs), dt = dirttrack), *banens beskaffenhed* den pågældende dag (nt = noget tung, gd = god, bl = blød, lt = let, tg = tung), *tidsangivelse,* navn på *vinderhest* inkl. dennes vægt samt tilsvarende angivelse af andenhesten. Hestens *formtal* ved starten, *placering,* hestens *vægt, rytter* og eventuel *vinderodds* for indskud på 10 kroner.

Chancepile

Eksperttipperens subjektive vurdering af den enkelte hests chance. Pilene er inddelt efter tre niveauer og afspejler henholdsvis en stor, middel og lille chance. Vær opmærksom på, at pilene er vejledende og at alle heste reelt har chance i væddeløb.

Bliv klogere på hestespil

Få forklaret fagudtryk, løbsudstyr, spiltyper og meget mere i videoguiderne på **fasttrackracing.dk/learning**

Scan koden og se videoguide

Spilformer

VINDER

Vinder er det enkleste spil, du kan spille. Her skal du forsøge at regne ud, hvilken hest der kommer først over stregen, og gør den det, så har du vundet. Mindste indskud: 10 kr.

PLADS

I løb med syv eller flere deltagere skal din hest komme ind mellem de tre første heste over målstregen for at give gevinst. Er der seks eller færre deltagere, skal din heste være blandt de to første i mål. Mindste indskud: 10 kr.

TVILLING

I *Tvilling* gælder det om at finde de to heste, der kommer først i mål uanset rækkefølge. Mindste indskud: 5 kr. pr. kombination.

KOMB

Find de to første heste i mål i korrekt rækkefølge. Mindste indskud: 5 kr. pr. kombination.

TRIO

I *Triospil* skal man finde frem til de tre heste, der kommer først over målstregen i ét løb, i rigtig rækkefølge. Mindste indskud: 2 kr. pr. kombination.

V4

I *V4* gælder det om at finde vinderne af fire på forhånd udvalgte løb. Du får gevinst, hvis du har 4 rigtige (eller 3 rigtige, hvis ingen har 4 rigtige). Rækkeprisen er 2 kr. Kan spilles via kupon og som Lynspil. Mindsteindskud for Lynspil: 50 kr.

V5

I *V5* gælder det om at finde vinderne af fem på forhånd udvalgte løb. Du får gevinst, hvis du har 5 rigtige (eller 4 rigtige, hvis ingen har 5 rigtige). Rækkeprisen er 1 kr. Kan spilles via kupon og som Lynspil. Mindsteindskud for Lynspil: 50 kr.

DAGENS EKSPERTTIPPER — Henrik Brendholdt

Er kommet på væddeløbsbanerne siden midt 80'erne, hvor han fulgte sin onkel Henning Brendholdts mange galopheste. Debuterede som hesteejer i 1989, og har siden virket som ejer og amatørtræner i en årrække.

Oplevede karrierens højdepunkt, da egen opdrættede Fabinho vandt Jydsk Derby i 2011. Har været speaker på Jydsk Væddeløbsbane siden 2006 og programtipper for galoppen i Aarhus de senere år.

DAGENS TIPS

V4 FORSLAG

1.afd:	3-5 (1)
2. afd:	4-1-3 (5)
3. afd:	4-8-1-5-7-9-2-3-6
4. afd:	6 Lazy Susan
Pris:	108 kroner

V5 FORSLAG

1 afd:	4-8-1-5-7-9-2-3-6
2. afd:	6 Lazy Susan (4)
3. afd:	3-2-5(4)
4. afd:	5-3-1-8 (7)
5. afd:	6-5-1-2-4-3
Pris:	648 kroner

BANEFAKTA

Banens omkreds: 1.800 meter
Bredde: 10-40 meter
Opløb: 550 meter
Løbssretning: Højre om, med uret
Belægning: Græs

MINIMUMSALDER FOR SPIL

Opmærksomheden henledes på, at minimumsalderen for spil i totalisatoren i henhold til lovgivningen er 18 år.

1

Kl. 12.45

V4-1

BASNÆSLØB

120.000 kr 60.000-30.000-15.000-10.000-5.000
Vandrepræmie til vindende hests ejer udsat af Hvidegården
For 2-årige heste
Vægt: 57,5 kg.
Vægt: 57,5 kg. Tillæg: For hver kr. 50.000 i samlet indtjening: +1,0 kg. Max. 3,0 kg

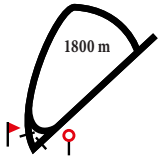

HVIDEGÅRD
www.hvidegaard.net

HESTE HOTELLET HVIDEGÅRD

Hvidegård er og har gennem mange år været hjem for talrige vindere på galopbanen. Vi ligger tæt ved Dyrehaven og Banen og har dejlige folde til genopladning af hestenes batterier. Vi tilbyder både permanent og kort tids opstaldning i Heste Hotellet.

1 LUCIEN — S59,5 — Oliver Wilson

2, brun h Hurricane Red-Lumineuse / Academy Award (Healthy Horse Stud)
RØD m. logo, hvide ærmer,hvid hue Carlsen,Vedel,Fielden,Fortunen,vi6org
Bettina Andersen — *Handicap: 78*

Livs: 4 0-0-2 105.990
2022: 4 0-0-2 105.990
2021: Ej startet

Kl	1/8-k		p	1100 gr gd	1.12,2			-		59	O Wilson	
Kl	4/9-4	23.500	av	1500 gr gl	1.29,7	Macia 57,5	Sir Jeffrey 59	-	**5-3**	59	P Gråberg	214
Kl	17/9-2	23.500	av	1400 gr gb	1.26,9	Longchamp 59	My Poet 59	-	**3-1,5**	59	P Gråberg	35
Kl	24/9-4	300.000	av	1400 gr gd	1.23,0	Slava Ukraini 59	Alakay 59	-	**3-2**	59	S De Paiva	103
Kl	15/10-4	125.000	av	1600 gr bl	1.42,1	Eagle Eye 59	Slava Ukraini 59	71	**4-3,5**	59	N Stott	150

2 IRISH FIRE (IRE) — 57,5 — Per-Anders Gråberg

2, brun h Make Believe-Kimola / King's Theatre (Ire Irland)
GRØN/HVID; grøn; grøn/hvid hue SVD A/S
Bent Olsen — *Handicap: 69*

Livs: 3 0-0-0 7.520
2022: 3 0-0-0 7.520
2021: Ej startet

Kl	27/8-2	23.500	av	1400 gr gd	1.25,8	Got A Lot 57,5	Belle Chasse 57,5	-	**7-m**	59	E Chaves	82
Kl	17/9-2	23.500	av	1400 gr gb	1.26,9	Longchamp 59	My Poet 59	-	**4-1,5**	59	C Lopez	112
Kl	15/10-3	23.500	av	1400 gr bl	1.27,8	Queen Of Hearts 57,5	Good To Go 57,5	-	**4-5,5**	59	E Chaves	48

3 SLAVA UKRAINI — 60,5 — Carlos Lopez

2, brun h Moohaajim-Rayna / Songline (Lars Chr. Nielsen)
BLÅ/GUL m. logo; blå/gule ærmer; blå Stald Handshake
Niels Petersen, DK — *Handicap: 81*

Livs: 3 1-1-1 370.640
2022: 3 1-1-1 370.640
2021: Ej startet

Kl	27/8-2	23.500	av	1400 gr gd	1.25,8	Got A Lot 57,5	Belle Chasse 57,5	-	**3-2,5**	59	C Lopez	46
Kl	24/9-4	300.000	av	1400 gr gd	1.23,0	Slava Ukraini 59	Alakay 59	-	**1-hvd**	59	C Lopez	43
Kl	15/10-4	125.000	av	1600 gr bl	1.42,1	Eagle Eye 59	Slava Ukraini 59	76	**2-1**	59	C Lopez	35

4 MACIA — 56 — Jacob Johansen

2, brun hp Wilshire Boulevard-Mariyca / Daylami (Zwicky Racing, Filip Zwicky Agency ApS)
HVID,grøn lodret stribe;rød;rød Waleed Zawawi
Brian Wilson — *Handicap: 73*

Livs: 2 1-0-0 23.500
2022: 2 1-0-0 23.500
2021: Ej startet

Kl	4/9-4	23.500	av	1500 gr gl	1.29,7	Macia 57,5	Sir Jeffrey 59	-	**1-1**	57,5	M Rodriguez	83
Kl	24/9-4	300.000	av	1400 gr gd	1.23,0	Slava Ukraini 59	Alakay 59	-	**7-3**	57,5	O Wilson	26

5 NUEVO ESTRELLA (IRE) — 59,5 — Elione Chaves

2, brun h Kodiac-Hedaaya / Indian Ridge (Ire Irland)
GRØN/HVID; grøn; grøn/hvid hue SVD A/S
Bent Olsen — *Handicap: 79*

Livs: 6 1-2-1 149.725
2022: 6 1-2-1 149.725
2021: Ej startet

Kl	7/8-1	23.500	av	1400 gr gd	1.24,9	Nuevo Estrella 59	Sir Jeffrey 59	-	**1-2,5**	59	C Lopez	44
Ø	21/8-1	74.589	av	1370 gr gd	1.21,4	Starlight Song 57,5	Nuevo Estrella 59	-	**2-0,5**	59	C Lopez	32
Bp	18/9-4	181.490	av	1400 gr gd	1.25,0	Manitou 59	Got A Lot 57,5	-	**3-5,5**	59	C Lopez	103
Ø	2/10-7	111.884	av	1370 gr mj	1.25,5	Ami de Vega 59	Stripesof Stars 59	-	**6-7,5**	59	E Chaves	37
Jæ	26/10-2	119.783	av	1600 dt gd	1.42,6	Bugatti BF 59	Nuevo Estrella 59	79	**2-2,5**	59	O Wilson	54

6 QUEEN OF HEARTS — 56 — Jan-Erik Neuroth

2, brun hp Pistachio-Charming Loza / Lawman (Bechmann Racing)
TURKIS; brune; turkis Hearts, Stald Shaker m.fl.
Søren Jensen — *Handicap: 72*

Livs: 4 1-0-1 49.140
2022: 4 1-0-1 49.140
2021: Ej startet

Kl	16/7-k		p	1100 gr gl	1.06,2			-		57,5	M Rodriguez	
Kl	23/7-1	23.500	av	1100 gr gd	1.03,8	Misszou 57,5	Footsteps Dancer 57,5	-	**3-0,5**	57,5	O Wilson	27
Kl	7/8-2	100.000	av	1200 gr gd	1.13,0	King Ferdinand 59	Nevercantell 57,5	-	**8-11**	57,5	J Neuroth	107
Kl	24/9-4	300.000	av	1400 gr gd	1.23,0	Slava Ukraini 59	Alakay 59	-	**5-3**	57,5	J Neuroth	282
Kl	15/10-3	23.500	av	1400 gr bl	1.27,8	Queen Of Hearts 57,5	Good To Go 57,5	69	**1-1**	57,5	A Nilsson-Lindahl	71

Her starter V4-spillet

Find vinderne af de følgende fire løb, og vær med i jagten efter den store gevinst. Læs mere om, hvordan du spiller V4 på **www.derby25.dk/sadan-spiller-du/V4**

TIPS ***3 Slava Ukraini - 5 Nuevo Estrella - 1 Lucien - Outs: 6 Queen Of Hearts***

Gode 2-åringer mødes i årets Basnæsløb. Hvem er så stærkest over de 1800 meter i en krævende bane? Jeg tror svaret er **3 Slava Ukraini** fra træner Niels Petersen. Hingsten vandt en flot sejr i Auktionsløbet, og imponerede endnu mere senest i Vinterfavoritternes Ærespræmie. Tabte her længder fra start, men leverede en flot ophentning og afslutning til andenpladsen. Klarer distancen og den bløde bane. Modbuddet er helt klart Bent Olsens **5 Nuevo Estrella**, som også er en rigtig klasse hest. Vandt på hjemmebanen på derbydagen, og har siden imponeret med topplaceringer i Skånelöpning og Svealandlöpning. Klarede senest de 1600 meter på Jägersro, men hvad med en blød bane på Klampenborg? **1 Lucien** virker som en ærlig type, der har gjort det godt hver gang. Har lige manglet et par længder i at kunne udfordre Slava Ukraini begge gange, men er et solidt triobud her. **6 Queen Of Hearts** vandt en flot sejr senest. Var dog lidt for ambitiøs undervejs, hvilket kan koste over den længere distance. Er dog et triobud i et lille felt og min outsider.

2

Kl. 13.10

V4-2

BIRTE MÜLLERTZ ANTIKVITETER TORTUE EFTERÅRSHANDICAP

100.000 kr 50.000-25.000-12.000-8.000-5.000
Ærespræmie til vindende hests ejer udsat af Birte Müllertz Antikviteter
For 3-årige og ældre heste. Frit handicap. Vægt: 62,0 kg - 52,0 kg. Aldersvægt diff.: 1,0 kg.
Vægt: Topvægt 62,0 kg.

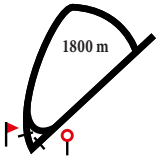

1 GINMANN (IRE) — 57 — Anna Pilroth

8, brun v Fast Company-Auspicious / Shirley Heights (Ire Irland)
VINRØD,hvide diag prikker;vrød;hvidsøm Hellgren Tobias o WM Racing AB
Tobias Hellgren, Sverige — *Handicap: 85*

Livs: 44 12-5-0 873.235
2022: 9 2-1-0 90.574
2021: 11 2-3-0 108.076

Ø	1/9-4	29.836	h2	1800 gr gd	1.49,6	Ginmann 59	We Got The Boss 60	82	**1-0,5**	59	A Pilroth	136
Bp	18/9-7	54.447	h1	2100 gr gd	2.10,5	Swinging Of Venis 59	Redirect 61	84	**7-14**	60	A Pilroth	170
Ø	2/10-5	29.836	h2	1600 gr mj	1.43,1	Noosa Prince 61	Mowaaman 56	84	**6-9**	66	A Pilroth	92
Ø	12/10-1	55.942	h2	2830 gr gd	3.07,6	Two Times 56	Smazing 57	83	**8-17,5**	F 63	A Pilroth	56
Kl	29/10-6	29.500	h2	1600 gr bl	1.42,8	Ginmann 61	Ravaillac 56	83	**1-huv**	61	A Pilroth	125

2 ONYX — 56 — Elione Chaves (50)

3, sk. h Royal Experiment-Ametyst / Bosun's Watch (Marianne Pedersen)
TURKIS/hvid/rød længdestribet, hvide Rene Mathiesen
Bent Olsen — *Handicap: 77*

Livs: 13 2-3-2 176.219
2022: 10 2-2-1 154.019
2021: 3 0-1-1 22.200

Kl	23/7-8	17.000	av	2200 gr gd	2.25,0	Onyx 61	Candy Cake 55	75	**1-5**	61	M Robaldo	49
Kl	7/8-9	500.000	av	2400 gr gd	2.29,7	Titannia 57,5	Hear The Drums 59	78	**5-7,5**	59	M Robaldo	170
Bp	11/9-5	72.596	av	1750 gr gl	1.46,5	Sir Camelot 59	My Nikita 57,5	79	**3-7,5**	59	E Chaves	77
Ø	2/10-2	507.698	av	1980 gr mj	2.10,9	Hear The Drums 59	I Rest My Case 57,5	79	**8-11,5**	59	E Chaves	184
Kl	15/10-2	125.000	av	2800 gr bl	3.09,3	New York Strip 59	Summer Dale 59	78	**5-m**	59	E Chaves	27

3 TILLE IN ACTION (SWE) — 54 — Rebecca Stålhandske, I (56)

5, brun v Pastorius-Lake Selina / Tiger Hill (Swe Sverige)
RØD,grønne søm; rød, grønne søm; rød Reuterskiold Racing AB
L. Reuterskiöld Jr., Sverige — *Handicap: 82*

Livs: 26 4-7-5 951.863
2022: 5 1-0-1 40.197
2021: 8 0-2-1 79.898

Jæ	13/4-5	36.298	h1	1730 dt gd	1.49,9	Weltuhm 58	Dominic 56	82	**4-4**	58	J Johansen	44
Jæ	31/8-1	24.320	av	1600 dt gd	1.40,6	Tille In Action 53	Bolivar Roads 60	82	**1-8**	53	R Stålhandske	30
Jæ	14/9-2	24.320	av	2400 dt gd	2.34,7	Repeat Offender 59	Laguna Sea 60	84	**3-0,5**	60	C Hartsmar	35
Jæ	25/9-7	36.298	h1	1730 dt gd	1.49,0	Downtown Leo 58	Ocean Side 58	84	**7-m**	58	R Stålhandske	29
Jæ	26/10-5	36.298	h1	1600 dt gd	1.41,7	Sea Lieutenant 62	Masseto 60	83	**4-1,5**	57	R Stålhandske	57

4 FLAMBEAU ROUGE (IRE) — 60 — Oliver Wilson

4, fuks hp Dutch Art-Lindaja / Lope De Vega (Ire Irland)
BORDEAUX m.gult skærf; bor/gul; gul Stutteri SIKI
Tina Mortensen — *Handicap: 86*

Livs: 14 4-6-2 313.926
2022: 4 1-2-1 112.671
2021: 8 3-3-0 183.475

Ø	10/21-6	106.604	av	2400 gr gd	2.44,1	Flambeau Rouge 59	Monjazaat 59	81	**1-hls**	59	O Wilson	56
Gø	14/8-2	36.298	h1	2200 gr gd	2.14,8	Sublissimo 58	Flambeau Rouge 57,5	81	**2-1,5**	57,5	O Wilson	68
Kl	27/8-6	36.500	av	2200 gr gd	2.26,7	Flambeau Rouge 60,5	Go On Carlras 58,5	82	**1-1**	60,5	O Wilson	24
Kl	17/9-7	60.000	f	2400 gr gb	2.32,4	Havana Red 62	Flambeau Rouge 57	84	**2-1,5**	57	O Wilson	25
Bp	16/10-6	119.783	av	2100 gr gd	2.13,3	Go On Carlras 59	Takeko 59	84	**3-0,5**	59	M Rodriguez	144

5 APEROLA — 58 — Jacob Johansen

6, brun hp Appel Au Maitre-Eko Palace Bay / Siyouni (Stutteri Outback)
GUL m.sorte tværstriber; sorte; sort Stutteri Tousgaard
Lea Olsen — *Handicap: 84*

Livs: 37 8-6-6 969.950
2022: 10 1-1-3 168.102
2021: 11 1-4-1 135.742

Jæ	17/7-5	150.637	av	1730 dt gd	1.50,4	Takeko 59	Thunderey 59	82	**4-7,5**	59	E Chaves	238
Kl	7/8-6	75.000	av	1800 gr gd	1.49,0	Ascot Brass 61	Iron Butterfly 61	82	**4-6,5**	57	J Neuroth	138
Åg	20/8-5	52.500	h2	1800 gr gd	1.49,3	Aperola 62	Northern Carlras 60	82	**1-0,5**	62	R Oliveira	40
Og	10/9-6	60.000	h2	2300 gr lt	2.20,2	Prins Valiant 67	Steinway 62	84	**6-4**	64	R Oliveira	54
Kl	8/10-6	100.000	av	1800 gr gb	1.50,9	HollywoodBoulevard 59	Master Bloom 60	84	**3-4**	57,5	J Johansen	85

6 SNATTY DANCER (GB) — 57 — Per-Anders Gråberg

7, fuks hp Nathaniel-Spicy Dal / Dalakhani (Gb England)
Orange, Blåt Bælte Og Armr. Oran/blå h Jørgen V. Christensen
Torben Christensen — *Handicap: 83*

Livs: 31 8-2-3 239.431
2022: 5 1-1-0 38.000
2021: 4 4-0-0 81.000

Kl	10/6-5	36.500	h1	1800 gr gd	1.48,4	Nascetta 55	Bolivar Roads 56	84	**6-7**	56	A Nilsson-Lindahl	103
Ap	3/7-5	50.000	h2	2100 gr gd	2.07,8	Go Go Dancer 58	Red Diamond 56	83	**8-9,5**	58	M Vesterholm	129
Ap	2/9-1	16.000	h2	2000 gr gd	2.00,9	Smooth n Royal 65	Snatty Dancer 65	82	**2-hls**	65	M Vesterholm	42
Kl	17/9-7	60.000	f	2400 gr gb	2.32,4	Havana Red 62	Flambeau Rouge 57	82	**5-7,5**	55	A Nilsson-Lindahl	192
Ap	22/10-3	25.000	h2	2150 gr bl	2.20,6	Snatty Dancer 65	Iceman 57	81	**1-1**	65	M Vesterholm	84

7 PRINS VALIANT (IRE) — 63 — Jan-Erik Neuroth

5, brun v Lope De Vega-Reinette / Dansili (Ire Irland)
CERISE,blå seler;cerise;blå Mme Fernande
Lea Olsen — *Handicap: 89*

Livs: 17 6-1-1 257.544
2022: 4 2-0-0 84.400
2021: 5 2-0-0 66.000

Åg	8/21-5	51.000	h2	1800 gr gd	1.51,9	Prins Valiant 62	Aperola 61	82	**1-1,5**	62	R Oliveira	61
Åg	21/6-2	16.000	h2	1800 gr gd	1.50,0	Prins Valiant 70	Hongkong Yob 61	85	**1-kh**	70	O Wilson	28
Ap	3/7-5	50.000	h2	2100 gr gd	2.07,8	Go Go Dancer 58	Red Diamond 56	87	**11-m**	60	K C. Belcourt	84
Åg	20/8-5	52.500	h2	1800 gr gd	1.49,3	Aperola 62	Northern Carlras 60	87	**4-2**	67	O Wilson	48
Og	10/9-6	60.000	h2	2300 gr lt	2.20,2	Prins Valiant 67	Steinway 62	87	**1-hvd**	67	O Wilson	110

BIRTE MÜLLERTZ ANTIKVITETER

TIPS *4 Flambeau Rouge - 1 Ginmann - 5 Aperola - Outs: 3 Tille In Action*

Tina Mortensens **4 Flambeau Rouge** har været i top tre i 10 ud af de seneste 12 starter, og må være den sikre udgangshest for spillerne i Tortue Efterårshandicap. Var senest kort slået på Bro Park, og de 1800 meter i en krævende bane passer hoppen fint. **1 Ginmann** sejrede i lørdags. Vallakken var modsat tidligere med fremme undervejs, og stred helt til mål. Er ikke straffet handicapmæssigt her, og skal alle dage regnes som et top tre bud. **5 Aperola** er bare så ærlig en hest, som senest viste pæn form som tredje i Skandinavisk Grand Prix. Vinder næppe her, men jager vel den sidste trioplads. En vinderchance synes jeg faktisk **3 Tille In Action** er. Har haft en flot karriere med sejr i blandt andet Breeders Prize Classic, og fungerer rigtig fint på græsset. Var senest slået kort i et klasse 1-handicap på Jägersro og er en rigtig spændende outsider. **6 Snatty Dancer** og **7 Prins Valiant** vandt begge i seneste start. Har dog gået sine bedste løb i provinsen.

3

Kl. 13.35

V4-3

V5-1

ORKEL DIREKTE HANDICAP

44.000 kr 22.000-11.000-5.280-3.520-2.200
For 3-årige og ældre heste klasse 3
Vægt: Aldersvægtreg. hcp 3-årige -14,0 kg ældre -13,0 kg

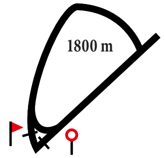

Orkel Direkte

1 SEND ME AN ANGEL 61 Elione Chaves

5, brun hp Appel Au Maitre-Blue Saphire / Academy Award (Majbritt Beck Staugaard) — Livs: 31 4-4-3 181.220
SORT, sorte m. sølv stjerner; sølv hue Polly, Sannie och Vilma Sofie — 2022: 10 1-1-2 47.605
Bent Olsen — *Handicap: 74* — 2021: 13 1-2-0 69.479

Kl	4/9-8	16.250	h3	1800	gr	gl	1.52,0	Hawthorn 66	Sunshine Carlras 55,5	76	**4-5,5**	72	E Ahlin	72
Kl	17/9-7	60.000	f	2400	gr	gb	2.32,4	Havana Red 62	Flambeau Rouge 57	76	**7-9,5**	52	C Hartsmar	184
Kl	8/10-7	22.000	h3	2200	gr	gb	2.27,3	Save The Queen 54,5	Philiango 63	74	**6-5**	65	E Chaves	40
Kl	15/10-7	29.500	h2	1800	gr	bl	1.56,4	Ravaillac 57	Worres Willy 54	73	**3-1,5**	55	J Johansen	148
Kl	29/10-8	16.250	h4	2200	gr	bl	2.34,2	Philiango 68	Send Me An Angel 70	74	**2-hls**	70	E Chaves	39

2 CHECKERED NINJA 60 Carlos Lopez

4, brun v Sidestep-Star Of Pompey / Hernando (Stutteri Hjortebo) — Livs: 14 2-0-2 74.719
HVID m. blå tværstribe; hvide; hvid BS Racing — 2022: 7 1-0-1 33.905
Niels Petersen, DK — *Handicap: 72* — 2021: 7 1-0-1 40.814

Kl	27/8-4	17.000	av	1600	gr	gd	1.39,9	Iceman 57	Nature Lover 60	73	**5-2,5**	61,5	C Lopez	44
Kl	24/9-8	29.500	h2	2200	gr	gd	2.20,3	Ravaillac 58	Nevertheless 59	72	**6-4,5**	56	C Lopez	92
Kl	8/10-4	17.000	av	1600	gr	gb	1.41,6	Locke 59	Royal Dane 57,5	71	**4-2**	60,5	C Lopez	104
Kl	15/10-6	22.000	h3	1600	gr	bl	1.43,0	Checkered Ninja 62	Miss Twenty 59	73	**1-kh**	62	C Lopez	50
Kl	29/10-6	29.500	h2	1600	gr	bl	1.42,8	Ginmann 61	Ravaillac 56	73	**6-11,5**	52	C Hartsmar	86

3 GARCON 61 Jan-Erik Neuroth

7, brun h Appel Au Maitre-Acqualina Beauty / Montjeu (Stutteri Hjortebo) — Livs: 41 5-5-4 435.096
GRØN; hvide ærmer; grøn Lone og Jens Westh — 2022: 6 0-1-1 36.070
Flemming Poulsen — *Handicap: 74* — 2021: 8 2-0-1 102.171

Kl	18/6-7	29.500	h2	2200	gr	gl	2.16,9	Talisman 60	Red Diamond 59	77	**4-3,5**	54	M Lund Johansen	77
Ap	3/7-5	50.000	h2	2100	gr	gd	2.07,8	Go Go Dancer 58	Red Diamond 56	76	**9-10,5**	51	M Lund Johansen	147
Kl	7/8-10	35.000	h2	2400	gr	gd	2.28,2	Brunello 60	Go On Carlras 63	76	**8-12**	52	M Lund Johansen	94
Og	10/9-6	60.000	h2	2300	gr	lt	2.20,2	Prins Valiant 67	Steinway 62	75	**3-hvd**	55	J Johansen	73
Og	4/10-4	16.000	h2	1800	gr	gd	1.52,3	Esphahan 53	Børge 55	75	**5-1,5**	60	J Johansen	31

4 HAWTHORN (SWE) 60 Jacob Johansen

6, brun v Juniper Tree-Hortensia / Holy Roman Emperor (Swe Sverige) — Livs: 44 6-10-5 260.807
BLÅ,grønne vinkler;hvide;hvid Go Medracing AB,Andersson H,Holst C — 2022: 9 1-1-0 57.613
Roger Osberg, Sverige (a) — *Handicap: 73* — 2021: 10 2-2-2 86.345

Kl	7/8-10	35.000	h2	2400	gr	gd	2.28,2	Brunello 60	Go On Carlras 63	72	**5-6,5**	52	A Nilsson-Lindahl	195
D	21/8-3	40.901	h	2400	gr	gb	2.31,9	Vivienne Wells 57	Night Ocean 56,5	71	**5-11**	54	M Abik	186
Kl	4/9-8	16.250	h3	1800	gr	gl	1.52,0	Hawthorn 66	Sunshine Carlras 55,5	71	**1-hls**	66	E Rönnlund	119
Kl	24/9-8	29.500	h2	2200	gr	gd	2.20,3	Ravaillac 58	Nevertheless 59	73	**4-1,5**	55	R Stålhandske	75
Ø	12/10-1	55.942	h2	2830	gr	gd	3.07,6	Two Times 56	Smazing 57	73	**-**		R Stålhandske	183

5 VAILET (SWE) 56 Annie Nilsson-Lindahl

4, brun hp Hallucinate-Holma Ivory / Inchrory (Swe Sverige) — Livs: 22 6-3-3 187.633
GUL,hvide prikker;gule;gul Gina Rooth, Jonas Persson, Isabell — 2022: 14 6-2-3 163.579
Gina Rooth, Sverige (a) — *Handicap: 69* — 2021: 5 0-1-0 11.589

Kl	19/8-6	16.250	h4	1800	gr	gl	1.49,9	Noelle 66	Althon 58,5	61	**3-1**	57	C Hartsmar	116
Kl	4/9-6	50.000	h4	1600	gr	gl	1.37,9	Vailet 59	Zascha 68	61	**1-1,5**	59	C Hartsmar	121
Kl	24/9-7	16.250	h4	1800	gr	gd	1.52,7	Palazzi 67	Bingo Mar 62	64	**4-2,5**	64	M Ek	43
Kl	15/10-5	16.250	h4	1600	gr	bl	1.41,7	Vailet 62	Prinsesse Kia 63	64	**1-12**	62	M Ek	37
Jæ	26/10-3	24.320	h3	1730	dt	gd	1.50,2	Röde Baronen 63,5	Civilon 63,5	69	**3-6**	57	C Hartsmar	82

6 THE MAESTRO S63 Nicolaj Stott

5, brun v Juniper Tree-All A Dream / Desert Story (York Stutteri) — Livs: 27 3-4-1 349.918
SORT; sorte m.røde stjerner;sort m.rød Legacy Consult, C. Borreby, K. Nielsen — 2022: 8 1-0-0 29.170
Christina Borreby (a) — *Handicap: 76* — 2021: 8 1-1-1 129.950

Kl	7/8-10	35.000	h2	2400	gr	gd	2.28,2	Brunello 60	Go On Carlras 63	76	**6-7,5**	B 56	M Narvaez Bravo	278
Kl	19/8-3	22.000	h3	1400	gr	gl	1.21,2	Save The King 58	Royal Dane 58	75	**9-6,5**	63	N Stott	257
Og	10/9-7	15.000	h3	2300	gr	lt	2.23,0	The Maestro 62	Multibox Carlras 59	74	**1-1,5**	S 62	N Stott	73
Kl	24/9-8	29.500	h2	2200	gr	gd	2.20,3	Ravaillac 58	Nevertheless 59	76	**9-5,5**	S 60	A Tapia Dalbark	41
Ap	22/10-3	25.000	h2	2150	gr	bl	2.20,6	Snatty Dancer 65	Iceman 57	76	**4-5**	S 62	S Slot	87

7 PHILIANGO (SWE) 59 Mathilde Lund Johansen, I (62)

7, brun v Philomatheia-Intiango / Sabiango (Swe Sverige) — Livs: 59 11-8-10 335.800
LYSEBLÅ;grå langstriber;gr/lysb Pepe's Bodega — 2022: 10 2-2-0 72.436
Torbjörn Nobel, Sverige (a) — *Handicap: 76* — 2021: 12 4-1-3 95.912

Kl	23/7-6	22.000	h3	1800	gr	gd	1.49,6	Sir Macken 61	Borodino 63	76	**4-8**	63	M Lund Johansen	148
Kl	19/8-7	22.000	h3	2400	gr	gl	2.35,3	Fox Eye 60	Philiango 64	75	**2-0,5**	64	R Stålhandske	62
Kl	4/9-8	16.250	h3	1800	gr	gl	1.52,0	Hawthorn 66	Sunshine Carlras 55,5	75	**5-5,5**	68	M Ek	55
Kl	8/10-7	22.000	h3	2200	gr	gb	2.27,3	Save The Queen 54,5	Philiango 63	75	**2-2,5**	63	M Lund Johansen	106
Kl	29/10-8	16.250	h4	2200	gr	bl	2.34,2	Philiango 68	Send Me An Angel 70	75	**1-hls**	68	M Lund Johansen	24

8 LORD OF ELSINORE (SWE) 58 Oliver Wilson

6, brun v Lord Of England-Palagirl / Holy Roman Emperor (Swe Sverige) — Livs: 35 2-3-8 172.369
LYSEGRØN; lysegrøn; sort hue Susanne Lyseng — 2022: 4 0-2-2 28.305
Brian Wilson — *Handicap: 71* — 2021: 7 0-0-1 10.100

Kl	6/11-7	20.500	h3	1800	gr	gb	1.55,8	Bolivar Roads 61	Send Me An Angel 62	70	**5-8**	56	L Doran	153
Kl	2/7-4	16.250	h4	1800	gr	gd	1.51,5	Smooth Escape 52	Lord of Elsinore 67	70	**2-huv**	67	S Lyseng	219
Kl	16/7-4	16.250	h4	1600	gr	gl	1.36,9	November Rain 67	Althon 57	71	**3-2,5**	64	S Lyseng	66
Kl	8/10-1	22.000	h3	1200	gr	gb	1.15,1	Miss Twenty 63	Lord of Elsinore 62	70	**2-1,5**	62	S Lyseng	90
Kl	15/10-6	22.000	h3	1600	gr	bl	1.43,0	Checkered Ninja 62	Miss Twenty 59	70	**3-hls**	61	S Lyseng	43

9 PALAZZI 54 Per-Anders Gråberg

5, mkbr. v Center Divider-Marigold / Cajun Cadet (Stutteri Hjortebo) — Livs: 28 4-1-5 236.523
GULD m. grøn skærf;guld;grøn hue Stald Dream Team — 2022: 7 2-1-1 57.463
Flemming Poulsen — *Handicap: 67* — 2021: 12 0-0-3 23.600

Kl	23/7-6	22.000	h3	1800	gr	gd	1.49,6	Sir Macken 61	Borodino 63	67	**5-8**	58	M Rodriguez	62
Kl	19/8-7	22.000	h3	2400	gr	gl	2.35,3	Fox Eye 60	Philiango 64	66	**5-4**	58	M Rodriguez	42
Kl	4/9-7	60.000	h3	1600	gr	gl	1.36,2	Nevertheless 60	Ravaillac 62	66	**6-3,5**	54	P Gråberg	215
Kl	24/9-7	16.250	h4	1800	gr	gd	1.52,7	Palazzi 67	Bingo Mar 62	65	**1-1**	67	M Vesterholm	61
Kl	8/10-7	22.000	h3	2200	gr	gb	2.27,3	Save The Queen 54,5	Philiango 63	67	**3-3,5**	58	P Gråberg	37

TIPS ***4 Hawthorn - 8 Lord Of Elsinore - 1 Send Me An Angel - Outs: 5 Vailet/7 Philiango***

Dette klasse 3 løb er vel løbsdagens mest åbne opgør. Der er god form på de fleste af deltagerne og bred gardering anbefales. **4 Hawthorn** er en rigtig efterårshest, som stortrives i et blødt underlag. Mistede rytteren senest på Øvrevoll, men vandt for tre starter siden og bliver mit førstevalg. **8 Lord Of Elsinore** har været tæt på sejren flere gange i år. Trives også i en krævende bane, og måske rytterchamp Oliver Wilson kan sikre vallakken årets første sejr? Også **1 Send Me An Angel** viser topform. Blev knebent besejret af **7 Philiango** senest, efter at Bent Olsens hest havde ført hele vejen rundt. Sidstnævnte har vel ikke fordel af at gå ned i distancen, men har form til endnu en topplacering. Sejrshesten **5 Vailet** har ganske imponerende vundet seks sejre på Klampenborg i år. Er steget fra 54 til 69 i handicap, og selvom hoppen vandt helt overlegent ved seneste besøg, så bliver Gina Rooths hest kun sat som outsider.

4

Kl. 14.00

V4-4

V5-2

2-ÅRS MAIDENSERIEN

47.000 kr 23.500-11.750-5.640-3.760-2.350
For 2-årige heste, der ikke har vundet løb.
Vægt: 59 kg.

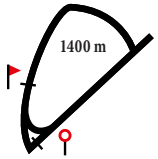

1 IRISH HOPE (IRE) 59 Carlos Lopez

2, brun h Kingman-Snowy Winter / Elusive Quality (Ire Irland)
BOURGOGNE gul isætning; bourgogne/gul Lone Kaj-Nielsen
Bent Olsen

Livs: 1 0-0-0
2022: 1 0-0-0
Handicap: - 2021: Ej startet

Kl	17/9-2	23.500	av	1400 gr gb	1.26,9	Longchamp 59	My Poet 59	-	**7-12**	59	E Chaves	62

2 FREDDIE'S FORTUNE 59 Per-Anders Gråberg

2, brun h Giant Sandman-Marigold / Cajun Cadet (Stutteri Hjortebo)
HVID,grønt bomærke;hvid;hvid Hotel fortunen m.fl.
Bettina Andersen

Livs: 1 0-0-1 6.000
2022: 1 0-0-1 6.000
Handicap: - 2021: Ej startet

Kl	16/7-6	25.000	av	1200 gr gl	1.12,4	Alakay 57,5	Amicone 57,5	-	**3-9,5**	55	P Gråberg	36

3 STRONG EAGLE (IRE) 59 Jacob Johansen

2, brun h Free Eagle-Aweebounce / Dubawi (Ire Irland)
MØRKEBLÅ m. logo;guld;guld L.T. Racing och Slangerupgaard
Bent Olsen

Livs: Ej startet
2022: Ej startet
Handicap: - 2021: Ej startet

4 ISAYNOMORE 57,5 Jan-Erik Neuroth

2, brun hp Giant Sandman-Iloveyouanyway / Dutch Art (Stall Bright Side Of Life)
HVID-MBLÅ-ORANGE rombruder;hvid;hvid-o Stall Bright Side Of Life
Søren Jensen

Livs: 5 0-0-2 17.390
2022: 5 0-0-2 17.390
Handicap: 68 2021: Ej startet

Kl	7/8-1	23.500	av	1400 gr gd	1.24,9	Nuevo Estrella 59	Sir Jeffrey 59	-	**4-4,5**	57,5	M Rodriguez	139
Kl	19/8-2	23.500	av	1300 gr gl	1.18,4	Blimey 59	Queen Clementine 57,5	-	**3-1**	57,5	A Alekov Yuliyanov	114
Kl	4/9-4	23.500	av	1500 gr gl	1.29,7	Macia 57,5	Sir Jeffrey 59	-	**9-15,5**	57,5	A Alekov Yuliyanov	146
Kl	24/9-1	23.500	av	1100 gr gd	1.04,2	Justpoppin 59	Giant Diamond 57,5	-	**3-2**	57,5	M Rodriguez	55
Kl	29/10-1	23.500	av	1200 gr bl	1.20,1	Pura Vida 57,5	King Of 59	68	Slettet (Feber)		E Chaves	

5 MY BRAHMIN 57,5 Oliver Wilson

2, brun hp Kahyl-Kanthaka / Academy Award (Berner Olsen)
TURKIS,orange tværstribe;orange;orange My Stable, A-M. Kruse, Bolding
Bettina Andersen

Livs: 1 0-0-0 2.350
2022: 1 0-0-0 2.350
Handicap: - 2021: Ej startet

Kl	29/10-1	23.500	av	1200 gr bl	1.20,1	Pura Vida 57,5	King Of 59	-	**5-11**	57,5	P Gråberg	88

6 LAZY SUSAN (SWE) 57,5 Elione Chaves

2, fuks hp Swipe-Turning The Table / Mastercraftsman (Swe Sverige)
LYSEBLÅ m. sølvkryds; lyseblå; lyseblå L.T. Racing
Bent Olsen

Livs: 2 0-0-1 6.000
2022: 2 0-0-1 6.000
Handicap: 72 2021: Ej startet

Kl	4/9-k		p	1100 gr gl	1.04,6			-		57,5	E Chaves	
Kl	8/10-2	25.000	av	1400 gr gb	1.24,9	Go Go Surprise 57,5	Gravity 57	-	**3-1**	54	P Gråberg	82
Kl	15/10-4	125.000	av	1600 gr bl	1.42,1	Eagle Eye 59	Slava Ukraini 59	-	**6-6,5**	57,5	M Rodriguez	322
Jæ	26/10-4	36.298	av	1600 dt gd	1.42,4	Spinwell 56	Master Zone 57	72	Struken			

7 GOLDEN HEMA (GB) 59 Nicolaj Stott

2, brun h Havana Gold-Maggie Lou / Red Ransom (Gb England)
TURKIS m. logo;hvide ærmer; hvid Hema Holding
Bettina Andersen

Livs: Ej startet
2022: Ej startet
Handicap: - 2021: Ej startet

Kl	24/9-k		p	1100 gr gd	1.07,6			-		59	O Wilson	
Kl	15/10-3	23.500	av	1400 gr bl	1.27,8	Queen Of Hearts 57,5	Good To Go 57,5	-	Slettet (Feber)		S Heiler	

DAGENS BLANKBUD I V4- OG V5-SPILLET

V4
DAGENS BLANKBUD

1.afd:	3-5 (1)
2.afd:	4-1-3 (5)
3.afd:	4-8-1-5-7-9-2-3-6
4.afd:	**6 Lazy Susan**

LAZY SUSAN
Antal starter/sejre i 2022: 2/0
Sejrsprocent i 2022: 0

JOCKEY: ELIONE CHAVEZ
Antal starter/sejre i 2022: 78/10
Sejrsprocent i 2022: 13

Statistikken er udtrukket 1/11, og medtager kun løb inden denne dato.
* Statistik gælder starter på danske baner og udenlandske starter m. dansk registrerede heste.

I SIN DEBUT VAR LAZY SUSAN TREDJE - SE LØBET HER:

På den elektroniske udgave klikker du på billedet for at se videoen.

TIPS

6 Lazy Susan - 4 Isaynomore - 5 My Brahmin - Outs: 2 Freddie's Fortune

Det blev til en godkendt sjetteplads for **6 Lazy Susan** senest i et velbesat Vinterfavoritternes Ærespræmie. Hoppen lå fjerde undervejs, og holdt farten pænt til mål. Kunne ikke true Slava Ukraini og co, men præstationen der bør kunne overføres til sejr i et maidenløb mod flere urutinerede modstandere. Et blankbud i V-spillene. **4 Isaynomore** har gået flere pæne løb og på sin rutine bør hoppen være sikker i top tre. **5 My Brahmin** er jo lillesøster til tophesten My Jamil. Gik vel egentlig et ok løb i debuten, hvor den blev lidt træt til slut i en krævende bane. Vil givet være forbedret nogle længder her, og skal derfor krydses af triospillerne. Staldkammeraten **2 Freddie's Fortune** var tredje i debuten, som var helt tilbage i juli måned. Er nu klar igen og er en naturlig outsider her. De to Bent Olsen importer **1 Irish Hope** og **3 Strong Eagle** er svære at bedømme. Førstnævnte løb noget uengageret i debuten, men bør være noget forbedret her.

5

Kl. 14.25

V5-3

MICHAEL KOEFOEDS MINDELØB

59.000 kr 29.500-14.750-7.080-4.720-2.950
Ærespræmie til vindende hests ejer udsat af boet efter Michael Kofoed.
For 3-årige og ældre heste klasse 2.
Vægt: Aldersvægtreg. hcp 3-årige -23,5 kg ældre -23,0 kg

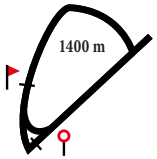

Michael Koefoed blev ansat i sportsafdelingen på Klampenborg Galopbane i 1990 og blev udnævnt til sportschef i 2016, hvor Michael var ansat til hans bortgang i vinteren 2020. Michael knyttede bånd til personer fra hele Skandinavien og fra alle facetter af galopsporten. I tillæg til de sportslige opgaver var Michael også en populær og humørspredende banespeaker. Det var vigtigt for ham, at alle der kom på Galopbanen skulle have en god oplevelse ikke mindst hesteejere, trænere og opdrættere.

1 SPEEDMAN — B56 — Elione Chaves

5, brun h Go Go Gadget-Feens Red Daughter / Cajun Cadet (Stutteri Poulsensminde)
LAKSEFARVET m.sort logo; ditto hue GaloppensVenner,Stutteri Poulsensminde
Kaj Sørensen

Livs: 29 7-3-0 614.489
2022: 8 1-1-0 27.750
2021: 6 0-0-0 25.000
Handicap: 79

Ap	3/7-5	50.000	h2	2100 gr gd	2,07,8	Go Go Dancer 58	Red Diamond 56	80	**6-7,5**	B 57,5	R Oliveira	80
Ap	4/8-1	15.000	h3	1550 gr lt	1,29,7	Daurehøj Carlras 67	Speedman 68	80	**2-1,5**	B 68	M Robaldo	48
Åg	20/8-5	52.500	h2	1800 gr gd	1,49,3	Aperola 62	Northern Carlras 60	81	**5-2,5**	B 60	S Lyseng	73
Og	10/9-5	30.000	h2	1650 gr lt	1,39,3	Northern Carlras 66	Strada 57	81	**8-m**	B 66	R Oliveira	83
Kl	15/10-7	29.500	h2	1800 gr bl	1,56,4	Ravaillac 57	Worres Willy 54	80	**8-16**	61	C Hartsmar	138

2 NOKENGANG — B55 — Jacob Johansen (54)

6, brun v Center Divider-Viktoria Dream / Cajun Cadet (Stutteri Hjortebo)
GRØN/RØD/ORANGE vertikal striber Stald Chili och Co.
Søren Jensen

Livs: 42 5-7-7 696.782
2022: 9 0-1-2 41.069
2021: 12 1-1-3 98.343
Handicap: 78

Kl	4/9-2	50.000	h	1400 gr gl	1,21,2	Nascetta 59	Lost Empire 64	79	**3-3,5**	B 55	P Gråberg	145
Bp	11/9-2	36.298	h1	1400 gr gl	1,23,2	Let's Go Crazy 57,5	Fast And Free 57	78	**7-2**	B 55	P Gråberg	99
Kl	8/10-3	29.500	h2	1400 gr gb	1,23,0	Northernpowerhouse 59	Worres Willy 52	78	**7-10,5**	B 57	J Neuroth	97
Kl	15/10-1	36.500	h	1200 gr bl	1,13,6	Lost Empire 61	Thatsthefinest 50	77	**3-2,5**	B 54	P Gråberg	145
Kl	29/10-3	22.000	h3	1400 gr bl	1,29,4	Never Gone 61	Nokengang 65	77	**2-hls**	B 65	O Wilson	36

3 RAVAILLAC (SWE) — 55 — Carlos Lopez

4, brun v Soldier Hollow-Mandelblute / Sholokhov (Swe Sverige)
LYSGRØN, sort rundel;lgrøn;hvid Martin Persson
Martin Persson, Sverige (a)

Livs: 24 4-5-3 235.967
2022: 10 2-3-1 122.208
2021: 10 2-1-2 89.995
Handicap: 79

Kl	19/8-3	22.000	h3	1400 gr gl	1,21,2	Save The King 58	Royal Dane 58	74	**8-4,5**	62	E Chaves	82
Kl	4/9-7	60.000	h3	1600 gr gl	1,36,2	Nevertheless 60	Ravaillac 62	73	**2-0,5**	62	M Rodriguez	169
Kl	24/9-8	29.500	h2	2200 gr gd	2,20,3	Ravaillac 58	Nevertheless 59	74	**1-1**	58	M Rodriguez	98
Kl	15/10-7	29.500	h2	1800 gr bl	1,56,4	Ravaillac 57	Worres Willy 54	76	**1-kh**	57	M Rodriguez	58
Kl	29/10-6	29.500	h2	1600 gr bl	1,42,8	Ginmann 61	Ravaillac 56	78	**2-huv**	56	M Rodriguez	39

4 A LADY'S MAN — S57,5 — Oliver Wilson (57)

4, brun v Center Divider-Lady Diana / Academy Award (Stutteri Hjortebo)
HVID,grønt bomærke;hvid;hvid Hotel Fortunen
Bettina Andersen

Livs: 26 4-1-6 177.703
2022: 12 3-0-3 116.583
2021: 11 1-1-2 48.520
Handicap: 79

Kl	19/8-3	22.000	h3	1400 gr gl	1,21,2	Save The King 58	Royal Dane 58	78	**5-2,5**	S 63	K Alvesparr	65
Kl	4/9-7	60.000	h3	1600 gr gl	1,36,2	Nevertheless 60	Ravaillac 62	78	**3-2**	S 67	O Wilson	103
Kl	17/9-4	29.500	h2	1400 gr gb	1,24,1	A Lady's Man 63	Gold Devisor 63	78	**1-kh**	S 63	O Wilson	27
Kl	24/9-2	25.000	av	1100 gr gd	1,02,0	Gold Devisor 58	Revolutme 56	80	**3-3,5**	S 58	J Johansen	26
Kl	29/10-6	29.500	h2	1600 gr bl	1,42,8	Ginmann 61	Ravaillac 56	80	**5-10,5**	S 58	P Gråberg	96

5 WORRES WILLY — 51 — Mathilde Lund Johansen, l (54)

5, brun v Wilshire Boulevard-Arabian Beauty / Dubawi (June och Mogens Worre-Jensen)
BLÅ m. logo; blå m.rød chevrons; rød June och Mogens Worre-Jensen
Brian Wilson

Livs: 28 4-6-4 226.429
2022: 10 0-3-2 64.869
2021: 7 3-2-1 119.920
Handicap: 76

Kl	19/8-4	29.500	h2	1400 gr gl	1,21,1	Noifsandbuts 59	Masseto 63	78	**7-5,5**	54	M Lund Johansen	112
Kl	4/9-2	50.000	h	1400 gr gl	1,21,2	Nascetta 59	Lost Empire 64	77	**5-4**	50	R Stålhandske	222
Kl	8/10-3	29.500	h2	1400 gr gb	1,23,0	Northernpowerhouse 59	Worres Willy 52	76	**2-1,5**	52	M Lund Johansen	318
Kl	15/10-7	29.500	h2	1800 gr bl	1,56,4	Ravaillac 57	Worres Willy 54	76	**2-kh**	54	M Lund Johansen	133
Kl	29/10-6	29.500	h2	1600 gr bl	1,42,8	Ginmann 61	Ravaillac 56	77	**3-4,5**	52	M Lund Johansen	44

Læs optakt, tilbageblik og reaktioner

omkring dagens løb på **danskhv.dk**

TIPS *3 Ravaillac - 2 Nokengang - 5 Worres Willy - Outs: 4 A Lady's Man*

Martin Perssons **3 Ravaillac** har vist topform de seneste starter med to sejre og en andenplads. Kæmpede senest op igennem opløbet med en velgående Ginmann og var kun knebent slået. Det ligner årets tredje sejr kan komme her. **2 Nokengang** er dog en værdig modstander. Søren Jensens hest var meget knebent slået i lørdags af Never Gone. Cantrede til front ind på lige bane og lignede i opløbet en vinder. Trives på det bløde underlag og er et seriøst vinderbud i V5-3. **5 Worres Willy** fortjener også snart en sejr efter flere gode præstationer. Har været bag Ravaillac de seneste to starter, men kan måske vende formen her. **4 A Lady's Man** har haft en flot sæson med over 100.000 kroner på præmiekontoen. Blev lidt træt senest i den krævende bane, og jagter vel en trioplads her.

6

Kl. 14.50

V5-3

HANDICAP KLASSE 5

27.000 kr 13.500-6.750-3.240-2.160-1.350
For 3-årige og ældre heste klasse 5
Vægt: Aldersvægtreg. hcp 3-årige +4,5 kg ældre +5,0 kg

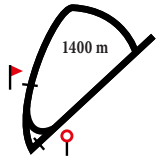

1 SI SENORA — 52 — Sara Slot

4, mkbr. hp Reliable Man-Siempre / Indian Lodge (Bente Slot) — Livs: 11 0-2-1 32.965
BORDEAUX m. gul stj;bordeaux;bordeaux Sara och Bente Slot — 2022: 9 0-2-1 32.965
Sara Slot — *Handicap: 48* — 2021: 2 0-0-0

Kl	27/8-1	13.500	h5	1200 gr gd	1.14,5	Columbia 50	Jessie 59	41	**5-3,5**	53	S Slot	108
Kl	4/9-5	40.000	h5	1600 gr gl	1.38,7	I See Fire 50	Si Senora 52	41	**2-kh**	52	S Slot	324
Kl	17/9-8	16.250	h4	2200 gr gb	2.26,5	Guadeloupe 64,5	Des Pa Cito 58	49	**5-m**	52	S Slot	53
Kl	8/10-5	13.500	h5	1600 gr gb	1.43,1	The Pope 62	I See Fire 54	48	**3-4,5**	55	S Slot	98
Kl	29/10-5	13.500	h5	1600 gr bl	1.46,0	I See Fire 51	Si Senora 52	47	**2-1**	52	S Slot	47

2 COLUMBIA — 51 — Mathilde Lund Johansen, I (50/47)

4, brun hp Appel Au Maitre-Tafira / Invincible Spirit (Lars Chr. Nielsen) — Livs: 20 1-1-2 49.188
SORT,gul V-form;sorte,røde stj;gul/sor Sanne Magnusson — 2022: 7 1-1-2 31.412
Sanne Magnusson, Sverige (a) — *Handicap: 45* — 2021: 6 0-0-0 4.439

Kl	19/8-5	13.500	h5	1600 gr gl	1.37,4	Pipi 66	Ignacia 68	43	**3-1**	54	C Hartsmar	119
Kl	27/8-1	13.500	h5	1200 gr gd	1.14,5	Columbia 50	Jessie 59	44	**1-0,5**	50	R Stålhandske	22
Kl	4/9-5	40.000	h5	1600 gr gl	1.38,7	I See Fire 50	Si Senora 52	46	**5-4,5**	52	C Hartsmar	91
Jæ	14/9-8	14.159	h5	1730 dt gd	1.54,1	Dressedforsuccess 64	Celebrate Me 63	46	**10-15**	56	A Lundbäck	
Kl	8/10-5	13.500	h5	1600 gr gb	1.43,1	The Pope 62	I See Fire 54	46	**7-16,5**	53	U Holmquist	127

3 THE POPE (SWE) — S63 — Jacob Johansen

8, mkbr. v Center Divider-Satwa Miesque / Miesque's Son (Swe Sverige) — Livs: 61 6-11-8 277.924
LILLA,sølv stjerner;lilla;lilla Vivika Nilsson — 2022: 12 1-2-4 56.782
Vivika Nilsson, Sverige (a) — *Handicap: 58* — 2021: 10 0-2-2 23.253

Kl	19/8-5	13.500	h5	1600 gr gl	1.37,4	Pipi 66	Ignacia 68	56	**10-10**	S 64	K Alvesparr	141
Kl	4/9-5	40.000	h5	1600 gr gl	1.38,7	I See Fire 50	Si Senora 52	55	**3-2,5**	S 61	J Johansen	249
Kl	17/9-8	16.250	h4	2200 gr gb	2.26,5	Guadeloupe 64,5	Des Pa Cito 58	55	**3-1,5**	S 58	J Johansen	27
Gø	1/10-6	50.817	h4	2200 gr gb	2.24,8	Celebrate Me 55	Double UX 71,5	55	**6-2**	S 52	A Berg	161
Kl	8/10-5	13.500	h5	1600 gr gb	1.43,1	The Pope 62	I See Fire 54	55	**1-2,5**	B 62	J Johansen	57

4 JESSIE — 56 — Elione Chaves (52)

7, brun hp Libranno-Mutalaba / Aqlaam (Gunnar Ferdinand og Gitte Friis) — Livs: 54 1-6-8 106.070
ORANGE,sort V;orange;orange/sort Gunnar Ferdinand og Gitte Friis — 2022: 13 0-2-2 27.190
Gunnar Ferdinand (a) — *Handicap: 46* — 2021: 12 1-4-0 50.150

Kl	27/8-1	13.500	h5	1200 gr gd	1.14,5	Columbia 50	Jessie 59	49	**2-0,5**	59	C Lopez	43
Kl	4/9-5	40.000	h5	1600 gr gl	1.38,7	I See Fire 50	Si Senora 52	50	**9-6**	55	C Lopez	103
Kl	17/9-1	13.500	h5	1200 gr gb	1.15,8	Rhubarb Ripple 64	Watch Me Dance 56	49	**6-15**	55	C Lopez	26
Kl	8/10-5	13.500	h5	1600 gr gb	1.43,1	The Pope 62	I See Fire 54	48	**8-19,5**	56	C Lopez	158
Kl	29/10-5	13.500	h5	1600 gr bl	1.46,0	I See Fire 51	Si Senora 52	47	**5-18**	56	C Lopez	189

5 RHUBARB RIPPLE (SWE) — B65 — Rebecca Stålhandske, I (67)

4, brun hp Juniper Tree-Hortensia / Holy Roman Emperor (Swe Sverige) — Livs: 25 1-3-4 90.033
GRØN,hvid romb;3 hvide romber;grøn Stall Boomerang — 2022: 13 1-2-1 47.735
Roger Osberg, Sverige (a) — *Handicap: 62* — 2021: 9 0-0-2 16.207

Jæ	26/8-9	14.519	h5	1200 dt gd	1.16,2	My Spirit 65	Rhubarb Ripple 65	60	**2-hvd**	B 65	R Stålhandske	49
Kl	4/9-6	50.000	h4	1600 gr gl	1.37,9	Vailet 59	Zascha 68	61	**5-2,5**	B 58	A Nilsson-Lindahl	201
Kl	17/9-1	13.500	h5	1200 gr gb	1.15,8	Rhubarb Ripple 64	Watch Me Dance 56	60	**1-1**	B 64	R Stålhandske	35
Jæ	9/10-4	14.519	av	1200 dt gd	1.15,7	Hazard 57	Mehsmerise 58	62	**3-2**	B 57	R Stålhandske	58
Jæ	19/10-4	14.519	av	1730 dt gd	1.52,0	Alfaares 55	Rhubarb Ripple 58	62	**2-3**	B 58	R Stålhandske	44

6 CASIVO (SWE) — 59,5 — Oliver Wilson

3, brun v Casamento-Holma Ivory / Inchrory (Swe Sverige) — Livs: 6 0-0-1 9.566
GUL,hvide prikker;gule;gul Gina Rooth, Jonas Persson, Isabell — 2022: 6 0-0-1 9.566
Gina Rooth, Sverige (a) — *Handicap: 55* — 2021: Ej startet

Gø	27/7-4	14.519	av	2200 gr gd	2.19,7	Waikiki 54,5	Malandro 64	-	**7-14,5**	55,5	C Hartsmar	210
Kl	27/8-7	13.500	av	2200 gr gd	2.28,7	Guadeloupe 56,5	Hipster 61,5	-	**3-7,5**	58	C Hartsmar	152
Kl	17/9-6	13.500	av	1800 gr gb	1.55,3	Hampton Roads 58,5	Prinsesse Kia 59	57	**4-9**	58,5	C Hartsmar	120
Kl	24/9-7	16.250	h4	1800 gr gd	1.52,7	Palazzi 67	Bingo Mar 62	57	**5-5,5**	58	E Rönnlund	171
Kl	15/10-5	16.250	h4	1600 gr bl	1.41,7	Vailet 62	Prinsesse Kia 63	57	**7-m**	60	J Larsson	137

7 WATCH ME DANCE (SWE) — B56 — Jan-Erik Neuroth (51)

9, fuks hp Swedish Shave-Ramonia / Miami Springs (Swe Sverige) — Livs: 46 3-4-5 104.803
LILLA,sølv stjerner;lilla;lilla Vivika Nilsson — 2022: 5 0-1-0 12.511
Vivika Nilsson, Sverige (a) — *Handicap: 46* — 2021: 6 0-1-0 10.106

Jæ	5/6-1	14.519	h5	1200 dt gd	1.16,4	Brienne 66	Eye of a Tiger 60	46	**6-7**	58	J Johansen	16
Kl	23/7-3	13.500	h5	1400 gr gd	1.24,2	Ignacia 62	Pipi 62	45	**5-6,5**	53	C Hartsmar	157
Kl	27/8-1	13.500	h5	1200 gr gd	1.14,5	Columbia 50	Jessie 59	43	**4-2,5**	S 53	C Hartsmar	45
Kl	17/9-1	13.500	h5	1200 gr gb	1.15,8	Rhubarb Ripple 64	Watch Me Dance 56	42	**2-1**	S 56	E Chaves	61
Jæ	9/10-4	14.519	av	1200 dt gd	1.15,7	Hazard 57	Mehsmerise 58	46	**9-11**	B 57	E Chaves	289

8 LINDA LOU (SWE) — 70,5 — Anna Pilroth

3, fuks hp Swipe-River Of Dreams / Eishin Dunkirk (Swe Sverige) — Livs: 12 1-2-2 59.397
HVID,blå stjerne;blå,gul armb;hvid stj Stall LIF - Easy — 2022: 10 1-2-2 54.472
Tobias Hellgren, Sverige — *Handicap: 69* — 2021: 2 0-0-0 4.925

Bp	24/7-5	18.149	h4	2100 gr gl	2.11,4	Cimmaron 56	Linda Lou 58,5	-	**2-10,5**	B 58,5	O Wilson	47
Bp	12/8-5	18.149	av	2100 dt gd	2.21,1	Dancing Rock 60,5	Firefly 56,5	-	**4-6,5**	B 57	O Wilson	88
Ø	2/10-3	254.150	av	1370 gr mj	1.24,1	Sir Camelot 59	Kill That Cat 59	-	**10-10,5**	F 57,5	A Pilroth	229
Ø	6/10-2	21.444	av	1600 dt gd	1.45,0	Heshmah 59,5	Linda Lou 58	-	**2-5**	F 58	A Pilroth	66
Kl	29/10-7	17.500	h3	1800 gr bl	2.00,1	Linda Lou 59	Liberian Girl 65	66	**1-2**	59	A Pilroth	33

9 STELLAR JET (IRE) — 55 — Carlos Lopez (47)

10, fuks hp Intense Focus-RAise your spirits / Generous (Ire Irland) — Livs: 81 2-7-7 113.615
ORANGE,sort V;orange;orange/sort Gunnar Ferdinand og Gitte Friis — 2022: 6 0-0-1 5.940
Gunnar Ferdinand (a) — *Handicap: 40* — 2021: 8 0-0-0

Kl	27/8-1	13.500	h5	1200 gr gd	1.14,5	Columbia 50	Jessie 59	40	**3-2**	56	E Chaves	220
Kl	4/9-5	40.000	h5	1600 gr gl	1.38,7	I See Fire 50	Si Senora 52	41	**12-11,5**	56,5	M Martinez	473
Kl	17/9-1	13.500	h5	1200 gr gb	1.15,8	Rhubarb Ripple 64	Watch Me Dance 56	40	**5-10**	55	M Rodriguez	161
Kl	8/10-5	13.500	h5	1600 gr gb	1.43,1	The Pope 62	I See Fire 54	40	**5-6**	56	E Chaves	178
Kl	29/10-5	13.500	h5	1600 gr bl	1.46,0	I See Fire 51	Si Senora 52	42	**7-m**	56	E Chaves	148

10 WAKANDA (SWE) — 58,5 — Annie Nilsson-Lindahl

3, mkbr. hp Barocci-Megaspiel / Singspiel (Swe Sverige) — Livs: 3 0-1-0 8.928
Gul m.vinrød v-form;gule;vinrød Ramonia Gård AB och Johanna Åberg — 2022: 3 0-1-0 8.928
Johanna Åberg, Sverige (a) — *Handicap: 54* — 2021: Ej startet

Jæ	31/7-k		av	0800 dt gd	0.51,4			-		57,5	A Nilsson-Lindahl	
Kl	24/9-5	13.500	av	1400 gr gd	1.24,6	Cochise 60,5	Wakanda 57,5	-	**2-2,5**	57,5	C Hartsmar	267
Jæ	9/10-4	14.519	av	1200 dt gd	1.15,7	Hazard 57	Mehsmerise 58	-	**8-10,5**	56,5	A Nilsson-Lindahl	117
Jæ	19/10-4	14.519	av	1730 dt gd	1.52,0	Alfaares 55	Rhubarb Ripple 58	-	**8-15,5**	56,5	C Hartsmar	190

TIPS

5 Rhubarb Ripple - 3 The Pope - 1 Si Senora - Outs: 8 Linda Lou

5 Rhubarb Ripple vandt senest hoppen gæstede hovedstadsbanen og har siden gået pæne løb på Jägersro. Står fornuftigt i handicap og trives i en blød bane , hvorfor den bliver mit førstevalg. **3 The Pope** gik frem helt ude langs rails den 8/10, og sejren blev til slut sikker. De 1400 meter er normalt lige det korteste, men en blød bane vil givet gavne Vivika Nilssons hest. **1 Si Senora** har også vist god form de sidste to starter. Er fire kilo bedre inde end The Pope i forhold til sidste møde, og løber absolut med sejrschance i dette klasse 5 løb. Det samme gælder **8 Linda Lou** som førte hele vejen rundt i lørdags, og sikkert afviste Liberian Girl til slut. Vandt en let sejr i dette 3-års handicap, men møder nu rutinerede ældre heste og får kamp til stregen. **7 Watch Me Dance** er også en rigtig efterårshest, som plejer at gå gode løb på Klampenborg. Rides dog med fem kilos overvægt, og er derfor mere et triobud end vinderbud.

7

Kl. 15.15

V5-5

TUBORG JULEBRYG SIGER TAK FOR I ÅR

32.500 kr 16.250-8.125-3.900-2.600-1.625
For 3-årige og ældre heste klasse 4
Vægt: Aldersvægtreg. hcp 3-årige -1,5 kg ældre -1.5 kg

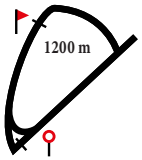

TAK FOR I ÅR

1 PAINT IT BLACK — B59,5 — Per-Anders Gråberg

4, mkbr. v Pomellato-Black Angel / Imperial Dancer (Marianne Halberg)
BORDEAUX,guld stjerner;bord;guld Marianne Halberg
Flemming Poulsen

Livs: 19 1-2-2 73.040
2022: 7 1-1-0 36.520
2021: 7 0-1-1 23.820
Handicap: 61

Kl	18/6-5	22.000	h3	1800 gr gl	1.49,8	Palazzi 57	Paint It Black 56	64	**2-1**	B 56	C Hartsmar	46
Kl	23/7-6	22.000	h3	1800 gr gd	1.49,6	Sir Macken 61	Borodino 63	64	**8-9,5**	B 55	C Hartsmar	80
Kl	19/8-6	16.250	h4	1800 gr gl	1.49,9	Noelle 66	Althon 58,5	63	**9-8,5**	B 59	P Gråberg	57
Kl	4/9-7	60.000	h3	1600 gr gl	1.36,2	Nevertheless 60	Ravaillac 62	63	**12-9**	B 52	C Hartsmar	259
Og	4/10-3	15.000	h3	1800 gr gd	1.54,0	Mustang 60	Støjberg 63,5	62	**8-5**	B 52	M Vesterholm	107

2 MISS TWENTY — 68,5 — Elione Chaves

4, fuks hp Appel Au Maitre-Stolga's Daughter / Academy Award (Stutteri Outback)
ORANGE,sort V;orange;orange/sort Gunnar Ferdinand og Gitte Friis
Bent Olsen

Livs: 35 5-1-1 167.931
2022: 15 2-1-1 73.023
2021: 14 1-0-0 35.410
Handicap: 70

Kl	17/9-4	29.500	h2	1400 gr gb	1.24,1	A Lady's Man 63	Gold Devisor 63	69	**7-7,5**	56	E Chaves	77
Kl	24/9-2	25.000	av	1100 gr gd	1.02,0	Gold Devisor 58	Revolutme 56	68	**4-3,5**	55	C Lopez	66
Kl	8/10-1	22.000	h3	1200 gr gb	1.15,1	Miss Twenty 63	Lord of Elsinore 62	68	**1-1,5**	63	E Chaves	34
Kl	15/10-6	22.000	h3	1600 gr bl	1.43,0	Checkered Ninja 62	Miss Twenty 59	70	**2-kh**	59	E Chaves	103
Kl	29/10-3	22.000	h3	1400 gr bl	1.29,4	Never Gone 61	Nokengang 65	70	**3-3**	58	E Chaves	47

3 MIDNIGHT OIL (SWE) — 58,5 — Anna Pilroth

5, sort v Wilshire Boulevard-Latitude / Lateral (Swe Sverige)
BLÅ,sølvdiamant;blå Belldale Racing School
Tobias Hellgren, Sverige

Livs: 42 2-3-5 333.125
2022: 9 0-0-1 17.860
2021: 12 1-1-1 46.868
Handicap: 60

Bp	1/6-3	18.149	h3	1600 dt gd	1.42,6	Grey Runner 54	Divorce 63	63	**9-17**	56	T Långstrøm	176
Bp	29/6-6	14.519	h4	1600 gr gd	1.37,0	Huddle 59	Cimmaron 61	62	**6-13**	62	T Långstrøm	180
Bp	12/7-2	18.149	h3	1400 gr gl	1.24,4	Soldier Blue 57	Tequila mack 59	61	**4-0,5**	53	T Långstrøm	167
Bp	2/8-1	18.149	h4	1200 gr gl	1.11,6	Ruby Dream 60	Huddle 66	61	**5-1,5**	57	T Långstrøm	214
Bp	28/9-1	14.519	av	1200 dt gd	1.13,1	Alvena Sadi 56,5	Menina 55,5	61	**7-14,5**	60	T Långstrøm	133

4 ARABIAN QUEEN — 65,5 — Jacob Johansen

4, brun hp Reliable Man-Arabian Beauty / Dubawi (June och Mogens Worre-Jensen)
HVID,blå bombe;blå:blå Lene Kjerri
Brian Wilson

Livs: 23 1-1-3 91.170
2022: 9 0-0-1 14.960
2021: 8 1-1-2 63.160
Handicap: 67

Kl	19/8-3	22.000	h3	1400 gr gl	1.21,2	Save The King 58	Royal Dane 58	71	**10-7**	59	C Hartsmar	210
Kl	27/8-4	17.000	av	1600 gr gd	1.39,9	Iceman 57	Nature Lover 60	69	**4-2,5**	60	J Johansen	128
Kl	4/9-7	60.000	h3	1600 gr gl	1.36,2	Nevertheless 60	Ravaillac 62	69	**10-5**	55	R Stålhandske	84
Kl	17/9-4	29.500	h2	1400 gr gb	1.24,1	A Lady's Man 63	Gold Devisor 63	68	**4-6,5**	51	R Stålhandske	130
Kl	8/10-4	17.000	av	1600 gr gb	1.41,6	Locke 59	Royal Dane 57,5	67	Slettet (Sårskade)		J Neuroth	

5 WORRES WINNIE — S61,5 — Susanne Lyseng, I (64,5)

3, brun hp Kahyl-Arabian Beauty / Dubawi (June och Mogens Worre-Jensen)
BLÅ m. logo; blå m.rød chevrons; rød June och Mogens Worre-Jensen
Brian Wilson

Livs: 10 0-1-4 30.561
2022: 10 0-1-4 30.561
2021: Ej startet
Handicap: 66

Kl	19/8-7	22.000	h3	2400 gr gl	2.35,3	Fox Eye 60	Philiango 64	69	**7-14,5**	57	P Gråberg	88
Kl	17/9-3	17.000	av	1400 gr gb	1.25,2	Save The King 59	Sandmandarine 57,5	67	**3-4,5**	55,5	M Rodriguez	247
Kl	24/9-6	17.500	h3	1600 gr gd	1.38,0	Sandie's Dream 58	Støjberg 61	67	**7-3,5**	53	R Stålhandske	101
Kl	8/10-1	22.000	h3	1200 gr gb	1.15,1	Miss Twenty 63	Lord of Elsinore 62	66	**3-1,5**	60,5	O Wilson	50
Kl	29/10-2	17.000	av	1300 gr bl	1.25,0	Royal Dane 57,5	Sandmandarine 57,5	66	**3-3**	56	M Rodriguez	58

6 EASTER SURPRISE (GB) — B59,5 — Oliver Wilson

7, fuks v Mayson-Anneliina / Cadeaux Genereux (Gb England)
Sort,gul Hue Inge Mette Dejgaard
Inge Mette Dejgaard

Livs: 39 4-2-9 192.517
2022: 4 0-0-1 7.420
2021: 5 0-0-2 13.940
Handicap: 61

Kl	10/21-1	20.500	h3	1200 gr bl	1.15,6	She Is On Fire 59,5	Moneytalks 65	65	**5-8**	B 61	M Robaldo	123
Kl	21/5-1	22.000	h3	1300 gr gd	1.19,3	Miss Mambo 59	Grey Zone 62	64	**7-7,5**	B 58	A Nilsson-Lindahl	272
Kl	19/8-1	16.250	h4	1100 gr gl	1.03,0	Miss Twenty 65	Miss Mambo 65	63	**3-2,5**	B 61	A Tapia Dalbark	115
Kl	24/9-3	22.000	h3	1300 gr gd	1.18,1	Save The King 65	Never Gone 65	62	**8-20**	B 54	C Hartsmar	192
Kl	8/10-1	22.000	h3	1200 gr gb	1.15,1	Miss Twenty 63	Lord of Elsinore 62	61	**4-1,5**	B 56	A Nilsson-Lindahl	84

Ægte sejrsglæde

Vidste du, at du kan se eller gense sejrsinterview fra samtlige danske løb i Replays på derby25.dk?

TIPS *6 Easter Surprise - 5 Worres Winnie - 1 Paint It Black - Outs: 2 Miss Twenty*

Inge Mette Dejgaards **6 Easter Surprise** har ikke gjort mange glade de sidste to sæsoner. Har dog gået to pæne løb siden den vendte tilbage i august måned, og var senest fjerde den 8/10. Siden er banen blevet noget blødere og det bekommer vallakken vel. Står desuden i et meget behageligt handicap og bliver mit vinderbud. **5 Worres Winnie** gik godt senest, og bør være sikker i top tre her. Spændende om sideruller og rytter med tre kilos lettelse, kan sikre karrierens første sejr. **1 Paint It Black** har intet vist de sidste fire starter. Plejer dog godt at kunne lide en blød bane, og er min fidus i løbet. **2 Miss Twenty** er feltets mest formstærke hest. Skal dog ud med hele 68 kilo på ryggen. Derfor tror jeg, Bent Olsens hest skal være glad for den sidste trioplads her i årets sidste galopløb på Klampenborg Galopbane. Også **4 Arabian Queen** bør have en chance her. Spørgsmålet er om hoppen klarer den høje vægt i en krævende bane.

SPIL PÅ *MOBILEN*

KLAMPENBORG ER DK'S FØRSTE 100% DIGITALE BANE

ALT SPIL FOREGÅR ONLINE

På Klampenborg kan du kun spille på mobilen

FØLG RESULTATERNE LIVE

Din spilkupon opdateres live under løbene

FÅ STRAKS DIN GEVINST

Pengene udbetales direkte til din konto

SPIL SIKKERT MED SPIL-ID

Snart bliver Spil-ID påkrævet alle spillere

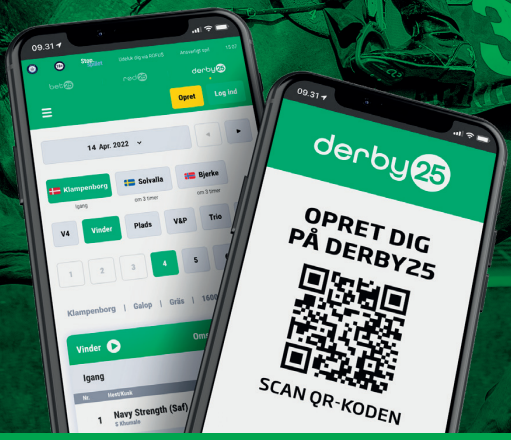

D000058

Stop. spillet 18+ · Spil ansvarligt · Udeluk dig via ROFUS · Vilkår gælder

derby25