Fast Track-program

V4 V5

Grundlagt 1910
Klampenborg Galopbane

SUMMER RACING

DANSK BREEDERS CUP

Lørdag 6. juni kl. 12.15

SE LØBENE LIVE PÅ KLAMPENBORG GALOPBANES FACEBOOK-SIDE OG SPIL PÅ LØBENE PÅ DERBY25

Løbsafvikling sker uden tilskuere og under restriktioner, der sikrer et forsvarligt arbejdsmiljø og minimerer risikoen for smitteudbredelse.

NØRREBRO BRYGHUS

Official beer & beverage partner

NØRREBRO BRYGHUS

VELKOMMEN **Af Carsten Baagøe Schou**

Flot program med Breeders Cup i centrum

Efter en veloverstået SOC-dag, hvor det var tæt på deja vu i forhold til 2019 i selve SOC, med de samme 3 heste på de 3 første pladser, er vi nu kommet til Breeders Cup-dagen. Vi fik nogle meget flotte præstationer på sidste løbsdag, herunder i Co*wins International Scandinavian Open Championship, hvor Suspicious Mind vendte formen på sine 2 overmænd fra i fjor, Master Bloom og Gold Tyranny, og vandt ganske overbevisende. Det blev således igen – og højest usædvanligt - 3 skandinavisk opdrættede heste på de 3 første pladser i Danmarks eneste gruppe 3-løb. 4. hesten, Freestyler, er i øvrigt også skandinavisk opdrættet.

I Golden Mile så vi en magtdemonstration af King David i dennes sæsondebut og det ser ud til at King David går en ny stor sæson i møde. Også King David er skandinavisk opdrættet, så vi kan glæde os over et flot niveau på de aktive skandinavisk-opdrættede heste.

I klassiske Dansk 2000 Guineas viste Tassmania sig stærkere end hingstene og vandt sin tredje sejr og anden klassiker i maj måned. Det bliver spændende at følge Tassmania videre i 3-års sæsonen, hvor hoppen bla. står anmeldt i The Macallan Dansk Derby.

Dagens hovedbegivenhed, Dansk Breeders Cup, er for mange af dagens deltagere årets hovedopgave, da det er det eneste storløb for kun 4-årige heste i sæsonkalenderen i Danmark. Løbets præmiesum på kr. 500.000 gør det samtidig til sæsonens tredje største løb, kun overgået af The Macallan Dansk Derby og Auktionsløbet.

Løbet bliver i den grad et revancheopgør i forhold til The Macallan Dansk Derby 2019, idet de 6 første heste gennem mål i Derbyet tørner sammen igen. Dertil skal lægges yderligere 3 fra det slagne felt, så 9 ud af 15 startende er således igen i boksene til Dansk Breeders Cup. Det skal også bemærkes at samtlige vindere af sidste 5 klassiske løb er til start.

Favorit må blive sidste års ubetingede bedste 3-åring på Klampenborg, Queen Rouge. Queen Rouge blev den mest overlegne vinder af et dansk Derby i nyere tid med små 10 længder. At hoppen kommer her i sin sæsondebut, hvilket normalt kan være et lille spørgsmålstegn, men med Marc Stotts start på sæsonen in mente, bør det ikke give bekymringer. Den umiddelbare næstfavorit, Silverstone, er også en hoppe, så hopperne står stærkt i frontlinjen til dette opgør. Silverstone, som udover sin 3. plads i The Macallan Dansk Derby 2019, vandt både Dansk og Norsk Oaks. Silverstone har ikke besejret Queen Rouge i deres 5 møder i 2019, men var meget imponerende i sin sæsondebut her på Klampenborg, hvor Silverstone ganske let vandt Efesos Sceptre Stakes med topvægt.

Udfordrer til de 2 stærke hopper er i første omgang de 2 hingste Two Eyed Jack og Wishformore. Two Eyed Jack, som var 5. i sidste års Derby, vandt let Breeders Cup Trial d. 11. maj, og ligner absolut en kandidat til en fremskudt placering. Wishformore sluttede 9. i sidste års Derby efter et meget optimistisk ridt i stor føring. Wishformore fik derefter en pause og vendte stærkt tilbage ved at besejre Queen Rouge i Norsk Breeders Prize. Blandt de øvrige deltagere er der flere spændende kandidater, som sagtens kan blande sig i slutstriden, såfremt tingene flasker sig.

På programmet er også Gentofte Kommunes Ærespræmie, hvor vi skal se et lille men kvalitativt felt af ældre heste dyste over 1800 meter.

Vi ser frem til endnu en dag med god sport på Klampenborg Galopbane, men stadig uden publikum på tribunerne. Der skal ikke herske tvivl om at vi er frustrerede over fortsat ikke at kunne have publikum på banen, specielt når larmen fra Bakken skærer igennem stilheden på Klampenborg Galopbane. Usikkerhederne omkring den resterende del af sæsonen fylder meget og vi undrer os over tankerne bag den fortsatte fuldstændige nedlukning i forhold til publikum på vores skønne galopbane.

KONTAKT

Grundlagt 1910
Klampenborg Galopbane

Klampenborgvej 52
2930 Klampenborg
Tlf. +45 8881 1210

info@galopbane.dk
www.galopbane.dk

DAGENS TIDER

12.45	1. løb	**14.50**	6. løb
13.10	2. løb	**15.15**	7. løb
13.35	3. løb	**15.40**	8. løb
14.00	4. løb	**16:05**	9. løb
14.25	5. løb		

TAK FOR STØTTEN TIL VORES PARTNERE

Selandia Advokater
PS REN
HC Container
De 5 Stjerner
Elkær Stutteri
Casino Copenhagen
Typoconsult
Boutique Bolou
C-Web
Sjællands Vindues- & Dørcenter
Cowins
BET25
Dystan & Rosenberg
Nørrebro Bryghus
Bunzl
Stutteri Hjortebo
Klampenborg HesteEjerForening
The Macallan
SunMagic
Falkonertjenesten
Arqana
BIT Digital
Simone Pérèle
Edrington
Rasmus Olsen beslagsmedie
Mogenstrup Grusgrav
Karin Salling
Kinea
Garance
Focus2
Kalles Kaffe
Johs Klein Distribution
Champagne Taittinger
Lyngby Turistfart
Olsen Hestetransport
Casino Marienlyst
Dansk Hesteforsikring
Cleanwindows
Frisko
iKeyVet
ASP Holmblad
Connect Forsikring
Fever-Tree
Schouboe Entreprise
Hildon
IPS Group
Carl Ras
Connla
Firm Management
Qatar Airways
Galopsport

Retningslinjer for afvikling af galopløb på Klampenborg Galopbane
Guidelines for racedays at Klampenborg Galopbane

Alle retningslinjer fra Sundhedsmyndighederne skal overholdes. Er du syg, så bliv hjemme. Vask hænder i sæbe, host/nys i ærmet. Undgå at røre øjne, næse og mund. Husk at holde afstand og pas på hinanden.
All guidelines from the Health Authorities must be observed. If you are sick, stay at home. Wash hands using soap, cough / sneeze in the sleeve. Avoid touching your eyes, nose and mouth. Remember to keep your distance and take care of each other.

Aktive akkrediterede personer må maksimalt opholde sig 10 personer samlet.

Accredited persons may be in groups of a maximum of 10 persons in total.

- Indgangen er bemandet med vagter, så kun akkrediterede personer får adgang. Adgang kan kun ske via hovedindgangen eller "Drive in".
  All entrances will be staffed by security making sure only accredited persons will have access. All access must be thru the main entrance or "Drive in".
- Staldområder ved og bag "Drive in". Kun akkrediterede personer må opholde sig i staldene ved "Drive in". Dette kontrolleres kl. 11.00, når træningen er afsluttet. Dette gælder også permanente stalde bag "Drive in".
  Stables at and behind "Drive in". Only accredited persons are allowed to be present at the stables at "Drive in". This will be checked after the training session has ended at 11am. This also applies for the permanent Stables behind "Drive in".

- Adgang til området er kun for følgende personer med startheste på dagen:

  Jockeys som skal ride på dagen

  Trænere med startheste på dagen

  Trækkere, som er akkrediteret af deres trænere iht. restriktioner for antal trækkere

  Chauffører, som er akkrediteret af deres trænere og har kørt heste til løb. Chauffører skal køre hestetransporter til banens parkeringsplads på den anden side af Klampenborgvej efter at have lastet hest(e) af, hvor chaufføren afventer at hesten(e) er klar til afhentning. Chauffører må ikke komme ind på selve baneanlægget / publikumsområdet

  OBS: Navneliste tjekkes af, og uvedkommende afvises.

- *Entrance to the area is only permitted for the following persons with runners:*

  Jockeys riding on the day

  Trainers with runners on the day

  Grooms, accredited the trainer according to groom restrictions

  Drivers, accredited by the trainer, driving horses to the Raceday. The driver must drive the vehicles to the Parking lot on the other side of Klampenborgvej after dropping of the horse(s), where the drive must await the horse(s) being ready to leave. The drivers are not allowed to enter the racecourse or the Public area.

  NOTE: Names will be checked and all unauthorized persons will be rejected entrance

Restriktioner for antal trækkere:
1 trækker pr. hest med mindre samme træner har 2 heste med, hvor der er mere end 3 løb mellem starterne.
Restrictions regarding amount of grooms:
1 groom pr. horse unless the same trainer has two horses running, where there are more than 3 races between the runners.

- Ophold dig kortest mulig til på banens område – kør hjem, når starthestene er klar til afgang.
  Stay as short as possible on the course area – leave the venue as soon as the horse is ready for departure.
- De startende heste skal anbringes i de anviste bokse.
  The starting horses must be placed in the designated boxes.
- Alle spisesteder er lukket. Medbring eget mad og drikke.
  All food outlets / restaurants are closed. Bring your own food and drink.
- Øvrige fællesarealer, såsom publikumsarealet og vægten er lukket.
  Other common areas such as the public area and the weight are closed.

iKEYVET
MOBIL HESTEKLINIK

Stillingen i iKeyVet Trænerchampionat 2020

Nr	Træner	St	1	2	3	Totalsum	Sejr %	Plads %	Pr st
1	Nina Lindberg Lensvik	4	1	1	1	357.000	25,0	75,0	89.250
2	Paul Fitzsimons	7	4	0	1	321.840	57,1	71,4	45.977
3	Bent Olsen	41	1	8	5	321.230	2,4	34,1	7.835
4	Jessica Long	8	1	2	2	288.480	12,5	62,5	36.060
5	Marc Stott	11	3	1	1	232.540	27,3	45,5	21.140
6	Brian Wilson	20	6	6	1	210.060	30,0	65,0	10.503
7	Søren Jensen	15	1	1	2	103.320	6,7	26,7	6.888
8	Cathrine Erichsen	1	0	1	0	100.000	0,0	100,0	100.000
9	L. Reuterskiöld Jr.	9	1	0	1	85.000	11,1	22,2	9.444
10	Flemming Velin	7	0	1	2	83.240	0,0	42,9	11.891

FIRM
management

Stillingen i Firm Management Jockeychampionat 2020

Nr	Jockey	St	1	2	3	Præmiesum	Sejr %	Plads %	Pr st
1	Oliver Wilson	30	6	7	7	478.920	20,0	66,7	15.964
2	Jacob Johansen	23	6	4	1	241.070	26,1	47,8	10.481
3	Per-Anders Gråberg	24	3	3	3	443.850	12,5	37,5	18.494
4	Le Tølbøll	4	3	0	0	41.000	75,0	75,0	10.250
5	Elione Chaves	32	2	8	4	371.980	6,3	43,8	11.624
6	Shane Karlsson	12	2	2	3	327.320	16,7	58,3	27.277
7	Marcos Robaldo	23	2	2	2	76.150	8,7	26,1	3.311
8	Rafael De Oliveira	23	2	1	4	128.060	8,7	30,4	5.568
9	Malin Holmberg	10	2	0	0	301.960	20,0	20,0	30.196
10	Carlos Lopez	5	2	0	0	80.000	40,0	40,0	16.000

dansk
hesteforsikring

Stillingen i Dansk Hesteforsikring Opdrætterchampionat 2020

Nr	Opdrætter	St	1	2	3	Præmiesum	Sejr %	Plads %	Pr st
1	Stutteri Hjortebo	31	4	2	5	451.540	12,9	35,5	14.566
2	Dean & Mette Olsen	3	3	0	0	291.000	100,0	100,0	97.000
3	Stutteri Stork	1	1	0	0	165.000	100,0	100,0	165.000
4	Bechmann Racing	6	1	0	1	136.500	16,7	33,3	22.750
5	Berner Olsen	15	4	1	1	102.540	26,7	40,0	6.836
6	Stald Jupiter	3	0	0	2	64.800	0,0	66,7	21.600
7	J o J Schlawitz	2	1	0	0	50.000	50,0	50,0	25.000
8	Zwicky Racing	4	1	0	1	38.600	25,0	50,0	9.650
9	York Stutteri	3	1	2	0	38.000	33,3	100,0	12.667
10	Zwicky Racing, Filip Zwicky Agency ApS	2	2	0	0	36.000	100,0	100,0	18.000

SÆSONPLAN 2020

Lørdag	20. juni	kl. 12.00	**SUMMER RACING**
Fredag	26. juni	kl. 19.00	**SUMMER NIGHT RACING**
Lørdag	11. juli	kl. 16.00	**SUMMER NIGHT RACING**
Lørdag	18. juli	kl. 16.00	**NØRREBRO BRYGHUS KÆPHESTE DERBY & TRIAL NIGHT**
Lørdag	25. juli	kl. 16.00	**SUMMER NIGHT RACING**
Søndag	09. august	kl. 12.00	**DERBY**
Lørdag	22. august	kl. 12.00	**SUMMER RACING**
Søndag	06. september	kl. 12.00	**DAMERNES DAG**
Lørdag	19. september	kl. 12.00	**AUTUMN RACING**
Lørdag	26. september	kl. 12.00	**AMERIKANSK DAG**
Lørdag	10. oktober	kl. 12.00	**AUTUMN RACING**
Lørdag	17. oktober	kl. 12.00	**AUTUMN RACING,**
Lørdag	31. oktober	kl. 12.00	**AUTUMN RACING**
Lørdag	07. november	kl. 12.00	**FINALE DAG**

www.galopbane.dk

Spilformer

VINDER

Vinder er det enkleste spil, du kan spille. Her skal du forsøge at regne ud, hvilken hest der kommer først over stregen, og gør den det, så har du vundet. Mindste indskud: 10 kr.

PLADS

I løb med syv eller flere deltagere skal din hest komme ind mellem de tre første heste over målstregen for at give gevinst. Er der seks eller færre deltagere, skal din heste være blandt de to første i mål. Mindste indskud: 10 kr.

KOMB

Find de to første heste i mål i korrekt rækkefølge. Mindste indskud: 5 kr. pr. kombination.

TRIO

I *Triospil* skal man finde frem til de tre heste, der kommer først over målstregen i ét løb, i rigtig rækkefølge. Mindste indskud: 2 kr. pr. kombination. Hvis ingen spillere har den rigtige trio-kombination overføres gevinstpuljen som en jackpot til løbsdagens næstfølgende løb. Jackpot fra sidste løb overføres til første løb på banens næstkommende løbsdag.

V4

I *V4* gælder det om at finde vinderne af fire på forhånd udvalgte løb. Du får gevinst, hvis du har 4 rigtige (eller 3 rigtige, hvis ingen har 4 rigtige). Rækkeprisen er 2 kr. Kan spilles via kupon og som Lynspil. Mindsteindskud for Lynspil: 50 kr.

V5

I *V5* gælder det om at finde vinderne af fem på forhånd udvalgte løb. Du får gevinst, hvis du har 5 rigtige (eller 4 rigtige, hvis ingen har 5 rigtige). Rækkeprisen er 1 kr. Kan spilles via kupon og som Lynspil. Mindsteindskud for Lynspil: 50 kr.

Sådan læser du startlisten

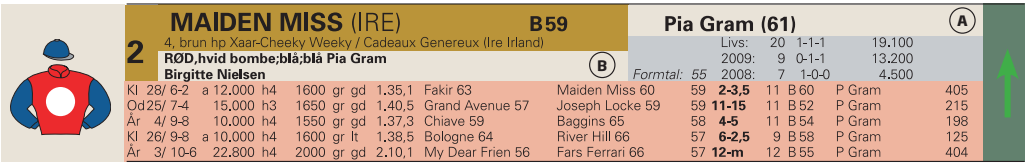

Hestens navn og nummer

Hestens start- og totalisatornummer, hestens navn og vægten (rytterens vægt +/- evt. tillæg eller lettelser). Et *B* foran vægten betyder, at hesten er udstyret med såkaldte blinkers. Et *S* betyder, at hesten er udstyret med sideruller.

Hestens alder, lød, køn, mor, far, morfar og hestens opdrætter anført i parentes. Er hesten af udenlandsk opdræt, angives dette i parentes efter navnet.

Rytter, træner og ejer

Rytterens navn (A). Er et tal anført i parentes efter navnet, er en angivelse af vægten, som hesten oprindeligt skulle løbe med, men som i givet fald er korrigeret for lettelse (lærligerytter) eller evt overvægt (fordi rytteren ikke er i stand til at ride den tiltænkte vægt).

Beskrivelse af ejerfarver (B), afbildes grafisk til venstre, *ejernavn* og nedenfor; hestens *træner.* Et (a) angiver, at der er tale om en amatørtræner.

Hestens årsresultat og formtal

Hestens *formtal* er handicapperens vurdering af hestens generelle formåen. Tallet ligger normalt mellem 40 og 100. Derefter hestens samlede resultater (livs) og de to forudgående års resultater (antal starter, top tre-placeringer og præmiesum)

Resultater

Resultaterne fra hestens seneste fem starter.

Først en angivelse af banen (Kl = Klampenborg, BP = Bro Park, O = Odense, Ål = Aalborg, Å = Århus, Jä = Jägersro, Ö = Övrevoll, G = Göteborg, Bl = Blommerød, GB = England, T = Tyskland, F = Frankrig, I = Italien).

Datoen og løbsnummer, løbets *førstepræmie* og angivelse af *løbstype* (f.eks. h3 = handicap klasse 3, a = amatørløb, md = maiden (ikke vundet løb), av = aldersvægtløb) løbets distance, underlag (gr = græs), dt = dirttrack), *banens beskaffenhed* den pågældende dag (nt = noget tung, gd = god, bl = blød, lt = let, tg = tung), *tidsangivelse,* navn på *vinderhest* inkl. dennes vægt samt tilsvarende angivelse af andenhesten. Hestens *formtal* ved starten, *placering,* hestens *vægt, rytter* og eventuel *vinderodds* for indskud på 10 kroner.

Chancepile

Eksperttipperens subjektive vurdering af den enkelte hests chance. Pilene er inddelt efter tre niveauer og afspejler henholdsvis en stor, middel og lille chance. Vær opmærksom på, at pilene er vejledende og at alle heste reelt har chance i væddeløb.

Bliv klogere på hestespil

Få forklaret fagudtryk, løbsudstyr, spiltyper og meget mere i videoguiderne på **fasttrackracing.dk/learning**

Scan koden og se videoguide

DAGENS EKSPERTTIPPER Henrik Brendholdt

Er kommet på væddeløbsbanerne siden midt 80'erne, hvor han fulgte sin onkel Henning Brendholdts mange galopheste. Debuterede som hesteejer i 1989, og har siden virket som ejer og amatørtræner i en årrække.

Oplevede karrierens højdepunkt, da egen opdrættede Fabinho vandt Jydsk Derby i 2011. Har været speaker på Jydsk Væddeløbsbane siden 2006 og programtipper for galoppen i Aarhus de senere år.

DAGENS TIPS

V4 FORSLAG

1.afd:	2 Chantaraman (4)
2. afd:	2-1-10-6-7 (9)
3. afd:	5-6-4-1-12-8-3 (10)
4. afd:	12-11-3 (9)
Pris:	210 kroner

V5 FORSLAG

1.afd:	2-5-10-4-9-8 (6)
2. afd:	3 Prins Valiant (4)
3. afd:	9-8-1-2 (3)
4. afd.	3-5-1-4-2 (7)
5. afd:	2-4-7-5 (8)
Pris:	480 kroner.

BANEFAKTA

Banens omkreds: 1.800 meter
Bredde: 10-40 meter
Opløb: 550 meter
Løbssretning: Højre om, med uret
Belægning: Græs

MINIMUMSALDER FOR SPIL

Opmærksomheden henledes på, at minimumsalderen for spil i totalisatoren i henhold til lovgivningen er 18 år.

1

Kl. 12.45

V4-1

GENTOFTE KOMMUNES ÆRESPRÆMIE

70.000 kr 35.000-17.500-8.400-5.600-3.500
Ærespræmie til vindende hests ejer udsat af Gentofte Kommune.
For 3-årige og ældre heste klasse 1.
Vægt: Aldersvægtreg. hcp 3-årige -33,5 kg ældre -28,0 kg

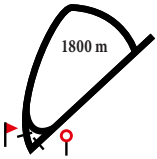

1 COAT OF ARMS (IRE) — B60 — Fredrik Janetzky

5, brun h Galileo-La Traviata / Johannesburg (Ire Ireland)
MØRKEBLÅ m.hvide manch og krave; hvid Scanvet Stallions
Flemming Velin

Livs: 15 2-2-5 421.911
2020: 1 0-0-0 0
2019: 6 2-0-2 87.000
Formtal: 87

Kl	30/ 6-5	125.000	av	1800	gr lt	1,47,5	Giuseppe Piaz 61	Jubilance 61	88	**3-3**	6	B 61	M Robaldo	76
Kl	27/ 7-6	35.000	h1	1600	gr lt	1.35,2	Jubilance 61	Mylegend 57	88	**6-6**	7	B 60	M Robaldo	*31
Kl	17/ 8-7	16.000	av	2200	gr bl	2.34,8	Coat Of Arms 60	Seraphina 60,5	88	**1-2**	7	S 60	O Wilson	*14
Kl	14/ 9-4	16.000	av	1800	gr bl	1.51,3	Coat Of Arm 60,5	Sea Command 60,5	88	**1-9,5**	7	S 60,5	O Wilson	*16
Kl	30/ 5-5	165.000	av	1600	gr gl	1.32,8	King David 59,5	Sanary 58,5	88	**8-m**	8	S 58,5	F Janetzky	197

2 CHANTARAMAN (FR) — 58 — Jacob Johansen

6, sk. v Rajsaman-Chantarella / Bahhare (Fr Frankrig)
RØD,grønne søm; rød, grønne søm; rød Reuterskiold Racing Ab
L. Reuterskiöld Jr., Sverige

Livs: 27 7-3-6 475.419
2020: 1 0-0-0 15.000
2019: 10 0-2-2 112.281
Formtal: 86

Bp	4/ 9-9	43.692	av	2400	gr gd	2.41,0	Mr Suarez 59	Alberone 59	88	**3-1**	5	59	O Wilson	*19
Jæ	29/ 9-7	43.692	h1	2400	dt bl	2.36,1	Miss Chocolat 54	Eyes Wide Shu 61	87	**5-8**	10	62	O Wilson	59
Kl	26/ 10-6	27.000	h1	1800	gr bl	1.57,0	Talisman 57	Chantaraman 59	86	**2-0,5**	5	59	O Wilson	*24
Jæ	10/ 11-4	91.025	av	1730	dt gd	1.47,4	Stormy Ocean 58	Snake Lake 56	86	**5-9**	5	B 60	K Ingolfsland	92
Kl	2/ 5-5	100.000	av	1800	gr gd	1.49,7	Freestyler 61	Christmas 58	86	**4-2,5**	11	58	J Johansen	285

3 MONTE CARLO — S57 — Oliver Wilson

8, sk. v Pistachio-Miss Moet / Richard Of York (Bechmann Racing)
ROSA/RØD kvadreret;rosa;rød Bechmann Racing & Arslev Racing
Søren Jensen

Livs: 34 10-4-4 815.218
2020: 1 0-0-0 0
2019: 7 1-0-0 148.320
Formtal: 85

Kl	17/ 8-5	27.000	f	1800	gr bl	1.54,1	Lord Of Dubli 56	Valde 57	86	**4-7,5**	7	S 61	N Stott	*26
Kl	14/ 9-5	100.000	av	1800	gr bl	1.51,3	Monte Carlo 59	Reliable Carl 59	85	**1-1**	6	S 59	J Neuroth	44
Og	21/ 9-6	60.000	h2	2300	gr gd	2.22,8	Steinway 61	Brocco 57,5	86	**4-2,5**	12	S 65	O Wilson	*33
Kl	26/ 10-5	75.000	h1	1600	gr bl	1.42,9	Sandtastic 60	Lord Of Dubli 57	86	**4-8,5**	6	S 58	J Neuroth	*22
Kl	23/ 5-4	27.000	h2	1600	gr gd	1.33,9	Sir Churchill 56	Sir Antonelli 57	86	**8-11**	8	S 63	M Rodriguez	118

4 TALISMAN (FR) — 58 — Elione Chaves

6, brun v Sunday Break-Tropical Mark / Mark Of Esteem (Fr Frankrig)
BOURGOGNE gul isætning; bourgogne/gul Lone Kaj-Nielsen
Bent Olsen

Livs: 25 6-3-5 300.907
2020: 1 0-0-0 5.600
2019: 9 4-1-2 151.048
Formtal: 86

Ø	25/ 8-3	39.407	h1	2400	gr gd	2.34,1	Freestyler 56	The Kid 58	84	**5-10**	11	60	C Lopez	69
Og	21/ 9-6	60.000	h2	2300	gr gd	2.22,8	Steinway 61	Brocco 57,5	84	**3-1,5**	12	64	M Narvaez Bravo	119
Ø	6/ 10-6	37.530	h1	2400	gr bl	2.37,9	Jane 59	Silver Falcon 63	84	**3-2,5**	10	S 62	C Lopez	48
Kl	26/ 10-6	27.000	h1	1800	gr bl	1.57,0	Talisman 57	Chantaraman 59	84	**1-0,5**	5	57	E Chaves	39
Kl	11/ 5-7	35.000	h	2400	gr lt	2.27,7	Steinway 54	Miintaka 54	86	**4-3**	5	57	E Chaves	30

5 CABANAC (GB) — 57 — Carlos Lopez

7, brun h Falco-Ibizane / Elusive Quality (Gb England)
BOURGOGNE gul isætning; bourgogne/gul Lone Kaj-Nielsen
Bent Olsen

Livs: 46 6-5-7 950.800
2020: 2 0-0-0 716
2019: 10 3-0-0 142.486
Formtal: 84

Kl	2/ 11-4	34.000	h2	1400	gr bl	1.30,2	Heart Of Ston 62	Valde 62	80	**5-8**	10	62	E Chaves	87
Jæ	20/ 11-3	29.128	h3	1730	dt gd	1.49,4	Cabanac 67	Rastapopoulus 64	79	**1-4**	12	67	D Swift	51
Jæ	8/ 12-6	29.128	h2	1600	dt bl	1.41,8	Cabanac 67	Rastapopoulus 60	83	**1-1,5**	10	67	C Lopez	*28
Jæ	8/ 4-3	35.617	h1	1730	dt gd	1.48,8	Jazz Explosio 58	Amon Ra 55	85	**10-10**	11	60	R Oliveira	96
Jæ	26/ 4-3	89.042	av	1600	dt gd	1.37,8	Duca Di Como 59	Red Hot Chili 59	85	**7-m**	7	69	J Johansen	438

6 STEINWAY — 57 — Shane Karlsson

6, brun v Appel Au Maitre-Acqualina Beauty / Montjeu (Stutteri Hjortebo)
HARLEKIN; gule; gul Galop Kompagniet
Søren Jensen

Livs: 23 8-4-5 738.770
2020: 2 1-0-0 35.000
2019: 6 1-0-3 103.744
Formtal: 84

Kl	11/ 8-12	35.000	h2	2400	gr gd	2.32,1	Hongkong Honc 58	Talisman 63	81	**3-2**	11	61	M Rodriguez	55
Kl	14/ 9-5	100.000	av	1800	gr bl	1.51,3	Monte Carlo 59	Reliable Carl 59	81	**3-1**	6	59	M Rodriguez	54
Og	21/ 9-6	60.000	h2	2300	gr gd	2.22,8	Steinway 61	Brocco 57,5	82	**1-1,5**	12	61	S Karlsson	56
Kl	11/ 5-7	35.000	h	2400	gr lt	2.27,7	Steinway 54	Miintaka 54	83	**1-1**	5	54	S Karlsson	57
Kl	30/ 5-9	27.000	h2	2200	gr gl	2.16,8	Reet Petite 57	Shabbah 61	85	**9-19**	10	65	M Rodriguez	*25

HER STARTER **V4**

DAGENS BLANKBUD I V4-SPILLET

V4
DAGENS BLANKBUD

1.afd:	2 Chantaraman (4)
2.afd:	2-1-10-6-7 (9)
3.afd:	5-6-4-1-12-8-3 (10)
4.afd:	12-11-3 (9)

2 CHANTARAMAN
Træner: Lennart Reuterskiöld Jr.
Antal sejre i 2020: 63/14
Sejrsprocent 2020: 22%

JOCKEY: JACOB JOHANSEN
Antal starter/sejre i 2020: 34/8
Sejrsprocent 2020: 24%

Statistikken er udtrukket 3/6, og medtager kun løb inden denne dato.

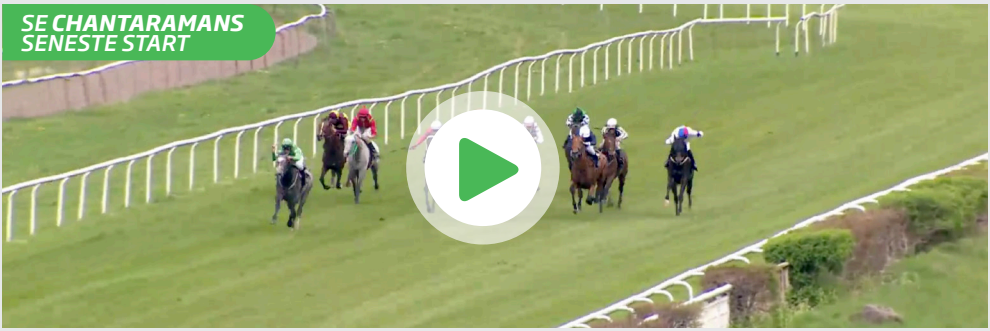

På den elektroniske udgave klikker du på billedet for at se videoen.

TIPS

2 Chantaraman - 4 Talisman - 6 Steinway - Outs: 1 Coat Of Arms

Det blev til en fin fjerdeplads i Danish Jockey Club Cup for **2 Chantaraman**. Nu skal den svensktrænede hest ud på samme distance i et handicap. Lå senest bagest i feltet undervejs. Fik lidt pladsproblemer ind på lige bane, men sluttede fint af til en placering. Kommer ud i et lille felt og stortrives på banen. **4 Talisman** kunne ikke gå i clinch med Steinway senest. Angreb udvendig på denne rundt opløbssvinget, men manglede den sidste luft. Har nu løb i kroppen og vandt i fjor på distancen. Bør være sikker i top tre her. **6 Steinway** skuffede senest ved at være træt ind på lige bane. Fik dog også et hårdt løb, hvor det blev hårde spor i første sving og siden en forcering frem til spids. Kan bedre og med fremme i et lille felt. **1 Coat Of Arms** var der gået positive bulletiner om frem mod årsdebuten i Golden Mile. Var dog klart slået. Kan bedre og er en typisk outsider.

2

Kl. 13.10

V4-2

BREEDERS CUP CONSOLATION

80.000 kr 40.000-20.000-9.600-6.400-4.000
For 4-årige heste der har betalt mindst 8. forfeit til Dansk Breeders Cup.
Vægt: 58 kg.

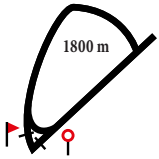

1 NOVICELL — B57 — Oliver Wilson (56,5)

4, brun hp Center Divider-Lady Sarah / Richard Of York (Stutteri Hjortebo)
RUBINRØD/HVID; rubinrød/hvide; hvid Stnovi
Marc Stott

Livs: 3 1-0-0 28.640
2020: 1 0-0-0 3.040
Formtal: 72 2019: 2 1-0-0 25.600

Ap 05/ 19-2	16.000	av	2000	gr	gd	2,08,2	Gibson 56	Geranium 57	-	**4-2**	8	B 57	O Wilson	40
Ap 05/ 19-7	23.000	av	2000	gr	gd	2,05,6	Novicell 57,5	Prinsesse K 57,5	-	**1-1**	7	B 57,5	O Wilson	*22
Kl 23/ 5-2	19.000	h3	1800	gr	gd	1,49,7	Gold Devisor 63	Ocho Rios 65	72	**4-1,5**	11	B 66	O Wilson	70

2 C'EST LA VIE — 58 — Carlos Lopez

4, brun v Center Divider-Diamond Of York / Richard Of York (Stutteri Hjortebo)
BLÅ,emblem;gule;gul Stall Zuccini
Niels Petersen, Norge

Livs: 7 2-1-0 73.104
2020: 1 0-0-0 0
Formtal: 77 2019: 6 2-1-0 73.104

Bp 16/ 6-10	109.230	av	1600	gr	gd	1,37,9	Frasetti Ci 57,5	Lunar 59	72	**10-11,5**	15	59	R Schistl	119
Ø 25/ 9-1	17.474	av	1730	gr	gd	1,47,2	Sanary 60	Fair Legend 55,5	72	**4-8**	10	60	M Larsen	278
Ø 6/ 10-8	30.024	av	1980	gr	bl	2.11,1	Holy Romanc 57,5	C'Est La Vie 59	73	**2-0,5**	8	59	D O'Neil	*23
Ø 17/ 11-4	18.915	h3	1600	dt	gd	1,43,2	C'Est La Vie 58	Sweet Pearl 63	73	**1-2,5**	8	58	E Chaves	59
Ø 30/ 4-6	18.180	h3	1750	dt	gd	1,53,9	Mongolian Nav 61	Geist 56	77	**7-16**	10	61	W Schou	57

3 HONGKONG ACE (SWE) — 58 — Elione Chaves

4, brun h Lord Of England-Dragon Days / Royal Dragon (Swe Sverige)
BLÅ,hvidt logo;hvid;hvid Bent Olsen
Bent Olsen

Livs: 9 2-0-1 89.804
2020: Ej startet
Formtal: 74 2019: 9 2-0-1 89.804

Kl 13/ 7-6	25.000	av	2200	gr	gd	2.22,2	Silverstone 57,5	Frasetti Ci 57,5	71	**6-11,5**	10	59	R Oliveira	165
Kl 11/ 8-9	50.000	av	2400	gr	gd	2.37,0	Hongkong Ace 59	Paris Pearl 57,5	73	**1-2,5**	7	59	K Stott	*24
Ø 25/ 8-9	475.693	av	2400	gr	gd	2.32,4	Privilegiado 59	Hampus G 59	73	**8-m**	14	59	R Oliveira	318
Kl 28/ 9-6	125.000	av	2800	gr	bl	3.15,9	Good Fella 59	Sankt Peder 59	73	**4-12,5**	6	59	C Lopez	108
Bp 20/ 10-7	364.100	av	2800	gr	tg	3.06,5	Espen Hill 59	Sankt Peder 59	74	**9-m**	10	59	R Oliveira	448

4 ARISTOTELES — 58 — Manuel Martinez

4, brun v Juniper Tree-Majhud / Machiavellian (Stutteri Ras)
MBLÅ,gule sjrnr;hvide,rød armr;rød Odessa Racing Club
Bolette Rosenlund

Livs: 9 2-2-2 88.800
2020: Ej startet
Formtal: 76 2019: 8 2-2-2 88.800

Kl 13/ 7-6	25.000	av	2200	gr	gd	2.22,2	Silverstone 57,5	Frasetti Ci 57,5	68	**5-10,5**	10	59	M Robaldo	215
Kl 27/ 7-8	20.000	av	2200	gr	lt	2.25,1	Aristoteles 59	Margrethe 57,5	74	**1-hls**	6	59	M Robaldo	57
Kl 11/ 8-11	500.000	av	2400	gr	gd	2.30,2	Queen Rouge 57,5	Good Fella 59	77	**10-m**	15	59	M Robaldo	193
Kl 14/ 9-6	20.000	av	2200	gr	bl	2.35,5	Meringue 57,5	Aristoteles 59	76	**2-nos**	5	59	J Neuroth	29
Kl 28/ 9-6	125.000	av	2800	gr	bl	3.15,9	Good Fella 59	Sankt Peder 59	76	**3-12,5**	6	59	O Wilson	60

5 STRATEGO — 56,5 — Anna Pilroth

4, brun hp Go Go Gadget-Strapina / Stravinsky (Stutteri Thorskovgaard)
RØD,blå ruder;blå Keld Chr. Karlsen
Keld Chr. Karlsen

Livs: 14 3-1-2 132.681
2020: 1 1-0-0 15.000
Formtal: 72 2019: 7 1-0-1 47.600

Kl 11/ 8-9	50.000	av	2400	gr	gd	2.37,0	Hongkong Ace 59	Paris Pearl 57,5	72	**3-10**	7	57,5	O Wilson	36
Åg 4/ 9-4	17.500	h3	2000	gr	bl	2.13,7	Redcoat 62	Rex Kalejs 57	72	**4-1,5**	11	61,5	N Stott	*41
Ø 6/ 10-8	30.024	av	1980	gr	bl	2.11,1	Holy Romanc 57,5	C'Est La Vie 59	72	**6-6**	8	57,5	O Wilson	76
Ap 9/ 11-2	15.000	h3	1550	gr	mj	1,40,7	Mr Gunpowder 60	Ventuari 53	71	**8-13,5**	10	57,5	O Wilson	152
Og 14/ 5-4	15.000	h3	1650	gr	lt	1,39,2	Stratego 60	Daurehøj Carl 66	70	**1-hvd**	10	60	S Lyseng	123

6 FORTUNE STAR — 58 — Jacob Johansen

4, fuks v Center Divider-Elaine / Cajun Cadet (Stutteri Hjortebo)
HVID,grønt bomærke;hvid;hvid Hotel Fortun,Reimer,3mediagroup,Bager
Bettina Andersen

Livs: 8 1-2-1 121.978
2020: Ej startet
Formtal: 76 2019: 6 0-2-1 95.728

Kl 1/ 6-4	150.000	av	1600	gr	gd	1,40,1	Prince Charmi 59	Primacor 59	78	**3-3**	9	B 59	O Wilson	*32
Bp 16/ 6-4	364.100	av	1600	gr	gd	1,37,4	Arabianranta 59	Yrroll 59	77	**11-10,5**	14	B 59	O Wilson	240
Kl 11/ 8-8	100.000	av	1600	gr	gd	1,38,2	Nokengang 59	Fortune Star 59	76	**2-nos**	10	B 59	O Wilson	42
Ø 6/ 10-3	264.962	av	1370	gr	bl	1,22,4	Buckybabe 57,5	Ramone 57,5	78	**10-14**	13	59	J Neuroth	159
Jæ 20/ 11-3	29.128	h3	1730	dt	gd	1,49,4	Cabanac 67	Rastapopoulus 64	77	**11-m**	12	64	J Landgren	244

7 MONEYTALKS (SWE) — B58 — Fredrik Janetzky

4, fuks v Eishin Dunkirk-Heart Risk / Lion Heart (Swe Sverige)
HVID,grønt bomærke;hvid;hvid Fortunen,Renejendom,Mears,Milan,Thomas
Bettina Andersen

Livs: 19 1-4-3 220.992
2020: 3 0-1-1 28.608
Formtal: 73 2019: 11 0-2-2 124.695

Kl 2/ 11-4	34.000	h2	1400	gr	bl	1,30,2	Heart Of Ston 62	Valde 62	74	**3-6**	10	B 55,5	J Landgren	148
Jæ 8/ 12-6	29.128	h2	1600	dt	bl	1,41,8	Cabanac 67	Rastapopoulus 60	73	**6-9,5**	10	B 56,5	J Landgren	114
Jæ 26/ 4-7	35.760	h3	1200	dt	gd	1,14,4	Laudatur 60	Wo Bu Zhidao 56	72	**5-2**	13	B 61	O Wilson	67
Gø 10/ 5-7	35.760	h3	1400	gr	gd	1,25,4	Roman King 60	Moneytalks 62	72	**2-1**	14	B 62	O Wilson	*41
Jæ 24/ 5-7	35.760	h3	1730	dt	gd	1,51,7	Fromparisiwith 60	Joker Face 64	73	**3-2,5**	14	B 63	O Wilson	47

8 KING'S TAVERN (SWE) — 58 — Rafael De Oliveira

4, brun h Hallucinate-African Award / Academy Award (Swe Sverige)
GRØN m hvid firkløver; grøn hue Stald Firkløver
Jane Grove

Livs: 13 0-4-1 40.274
2020: 2 0-1-1 9.750
Formtal: 69 2019: 10 0-3-0 30.524

Og 21/ 9-2	11.000	h5	1650	gr	gd	1,42,5	Legial 60	King Charles 69	66	**12-19**	12	64	L Olsen	186
Ap 5/ 10-1	13.000	av	1550	gr	mj	1,36,3	Lady Isabel 57,5	Dreaming Of L 62	65	**4-1,5**	6	66,5	N Stott	38
Ap 1/ 11-1	13.000	av	1550	gr	st	1,38,7	Upper East Si 57	King'S Tave 65,5	65	**2-1**	6	65,5	R Oliveira	*31
Ap 26/ 4-1	13.000	av	2000	gr	gd	2.04,5	Tiger'S Carlr 58	Emelie 52,5	68	**3-0,5**	7	64,5	N Hansen	134
Ap 31/ 5-1	13.000	av	1550	gr	gl	1,29,9	Lost Empire 57	King'S Tave 62,5	68	**2-2**	6	62,5	R Oliveira	39

Som følge af Covid-19 forholdene uddeles der ikke ærespræmier, champagne og blomster på løbsdagen. Ærespræmier til vinderne af dagens storløb vil blive uddelt når publikum igen har adgang til banen, hvor vi vil afholde sædvanlig sejrsreception med champagne og interviews, samt gense løbene på storskærm.

9 LORD OF ELSINORE (SWE) 58 Nicolaj Stott

4, brun v Lord Of England-Palagirl / Holy Roman Emperor (Swe Sverige)
LYSEGRØN; lysegrøn; sort hue Susanne Lyseng
Sandie Kjær

Livs: 16 1-0-5 95.306
2020: 1 0-0-0 0
Formtal: 75 2019: 9 1-0-3 52.128

Kl	27/ 7-8	20.000	av	2200	gr	lt	2.25,1	Aristoteles 59	Margrethe 57,5	74	**3-3**	6	59	C Lopez	45
Kl	11/ 8-8	100.000	av	1600	gr	gd	1.38,2	Nokengang 59	Fortune Star 59	74	**5-10**	10	59	C Lopez	57
Ø	25/ 8-8	71.307	av	1600	gr	gd	1.39,2	Izakaya 59	Amon Ra 59	73	**7-9**	9	59	M Martinez	299
Bp	20/ 9-9	72.829	av	1750	gr	gd	1.46,9	Iffanny Cro 57,5	Prince Charmi 59	73	**3-1,5**	15	59	N Stott	522
Kl	11/ 5-2	20.000	av	1800	gr	lt	1.48,6	Two Eyed Jack 58	Primacor 58	76	**6-13**	6	58	L Doran	168

10 GOLD DEVISOR S58 Per-Anders Gråberg

4, fuks v Center Divider-Cascina / Cadeaux Genereux (Stutteri Outback)
MBLÅ m.hvidt logo; røde langstr;hvid P. Wilson, L.Reimer, J.Jørgensen
Bettina Andersen

Livs: 19 2-3-1 90.649
2020: 3 1-1-0 29.448
Formtal: 72 2019: 11 1-2-1 55.351

Kl	2/ 11-3	24.000	h3	1400	gr	bl	1.31,6	Easter Surpri 61	Zacapa 58	71	**5-8**	9	B 62,5	O Wilson	72
Jæ	27/ 11-8	21.846	h3	1730	dt	lt	1.52,7	Sarafina 60	Gold Devisor 61	70	**2-3,5**	6	B 61	F Janetzky	91
Kl	11/ 5-5	19.000	h3	1400	gr	lt	1.22,5	Shady Lady 66	Heman Cross 61	70	**5-4**	9	B 58	F Janetzky	74
Jæ	15/ 5-4	17.808	h4	1730	dt	gd	1.52,1	Dancinginthes 57	Gold Devisor 66	69	**2-1**	15	B 66	O Wilson	59
Kl	23/ 5-2	19.000	h3	1800	gr	gd	1.49,7	Gold Devisor 63	Ocho Rios 65	71	**1-1**	11	B 63	P Gråberg	*33

Arbejdsredskabet til den seriøse spiller

I forrige løb startede V4-spillet. Find inspiration i den dybdegående analyse under punktet 'ekspert-analyse' på **fasttrackracing.dk**

TIPS

2 C'est La Vie - 1 Novicell - 10 Gold Devisor - Outs: 6 Fortune Star / 7 Moneytalks

Breeders Consolation tegner i år utrolig åbent. **2 C'est La Vie** er feltets højest handicappede hest. Er ude på favoritdistancen og kender banen fra en femteplads i 2000 Guineas i fjor. Var klart slået i årsdebuten. Med løb i kroppen så har Niels Petersens hest klassen til at vinde her. **1 Novicell** vendte tilbage til løbene senest efter et års pause. Sluttede fint af indvendig og vil være gået meget frem med løbet i kroppen. Bør være nogle kilo bedre her og skal regnes i top tre. **10 Gold Devisor** har ramt topformen og spurtede flot senest til sejr. Skal give Novicell fire kilo i forhold til senest, og den kan få besvær med at besejre denne. **6 Fortune Star** går altid godt første gang ude. Står godt til på tallet og skal trods sæsondebut regnes på klassen. Staldkammeraten **7 Moneytalks** derimod har tre løb i kroppen. Kommer med fin form, og da form tit skal regnes i forhold til klasse, så er vallakken et trioemne. **9 Lord Of Elsinore** mødte gode heste senest. Lå sidst undervejs og kom aldrig med i løbet. Må være et mindre triobud i mere moderat selskab.

3

Kl. 13.35

V4-3

HANDICAP KLASSE 5

25.000 kr 12.500-6.250-3.000-2.000-1.250
For 3-årige og ældre heste klasse 5.
Vægt: Aldersvægtreg. hcp 3-årige +1,5 kg ældre +7,0 kg.

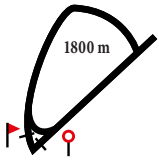

1 CLAUSES HENRI (den) 59 Ulrika Holmquist

4, brun h Binary File-Clauses Cherie / Marchand De Sable (Reinhold Andersen AB)
BLÅ med hvidt logo;blå;blå Reinhold Andersen Ab
Marie Lustig, Sverige

Livs: 3 0-0-0 716
2020: 3 0-0-0 716
Formtal: 52 2019: Ej startet

Tid: 53,9

Jæ	8/ 4-Kv		0800	dt	gd					-		59	M Holmberg	gdk
Jæ	19/ 4-4	14.304	av	1600	dt	gd	1.44,3	Tell Me Thund 54	Forever Rom 64,5	-	**9-m**	9	60	M Holmberg	384
Jæ	3/ 5-5	14.304	av	1730	dt	gd	1.52,1	Amazing Hal 58,5	See You Soon 60	-	**10-m**	10	60	F De Geer	520
Kl	23/ 5-8	12.500	av	1200	gr	gd	1.11,2	Pitch Perfect 62	Icebreaker 58	-	**7-7**	9	62	M Holmberg	549

2 SEASHELL PEARL S60 Elione Chaves

5, brun hp Mingun-Gift From The Sea / Bernstein (Stald Rainbow o York Stutteri)
MØRKEBLÅ,sølv V-form;sølv;sølv Anneli Hambraeus
Anneli Hambraeus, Sverige (a)

Livs: 9 0-0-0 8.670
2020: 1 0-0-0 358
Formtal: 51 2019: 7 0-0-0 7.934

Jæ	28/ 8-6	14.564	av	1730	dt	gd	1.51,7	Myjoker 58	Toshaway 52	58	**7-11,5**	9	57	O Wilson	176
Jæ	15/ 9-7	14.564	h4	2400	dt	gd	2.40,1	Starka 62	Hotcake 60,5	56	**6-9,5**	10	56	E Chaves	303
Jæ	23/ 10-6	14.564	av	2400	dt	gd	2.39,1	Hotcake 56	Philiango 56	55	**5-10**	9	S 56,5	E Chaves	198
Jæ	10/ 11-9	14.564	h4	2200	dt	gd	2.25,7	Positano 60,5	Ikc Wildcat 52	54	**5-13**	9	S 58	E Chaves	77
Jæ	27/ 5-1	14.304	av	1730	dt	gd	1.52,6	Deep Directio 54	L'Opera 53	53	**8-m**	9	S 55,5	J Ingvarsson	360

3 MINK'S CHANEL 50 Mathilde Lund Johansen (54)

10, brun hp Sabiango-Sangarra / Great Lakes (Mink Stud)
RØD/BLÅ firdelt; røde ærmer; rød/blå Pia Larsen Jensen
Pia Larsen Jensen (a)

Livs: 79 5-9-6 275.254
2020: 1 0-0-0 0
Formtal: 47 2019: 10 1-0-1 22.000

Kl	10/ 8-4	25.000	h5	1600	gr	gd	1.42,0	Kengät Jalass 65	Wyclef 63	48	**7-4**	14	54	K Ingolfsland	412
Kl	17/ 8-4	12.500	h5	1800	gr	bl	1.58,8	Kengät Jalass 67	Peggy'S Daugh 57	47	**9-14,5**	12	58	J Lokorian	196
Kl	28/ 9-7	12.500	h5	1600	gr	bl	1.48,7	Mink'S Chanel 51	Stellar Jet 57	46	**1-hvd**	10	51	M Lund Johansen	268
Kl	26/ 10-8	12.500	h5	1800	gr	bl	2.02,4	Frost 66	Houdinithemag 60	48	**3-2,5**	10	51	M Lund Johansen	110
Kl	23/ 5-5	12.500	h5	1600	gr	gd	1.38,3	Margiduddi 60	Houdinithemag 62	48	**10-10**	12	53	M Lund Johansen	225

4 TUMBLIN' DICE (SWE) 54 Josefin Landgren

12, brun v Jeune Homme-Holma Pushy Lady / Precocious (Swe Sverige)
GRØN,gul hestsko;gul;gul Stall Jarama
Matz Nilsson, Sverige (a)

Livs: 98 9-9-9 292.956
2020: 2 0-0-0 2.500
Formtal: 46 2019: 14 1-2-0 30.217

Kl	14/ 9-8	12.500	h5	2400	gr	bl	2.41,8	Tumblin' Di 55,5	Queen Ascar 63,5	46	**1-0,5**	8	55,5	S Karlsson	57
Kl	28/ 9-7	12.500	h5	1600	gr	bl	1.48,7	Mink'S Chanel 51	Stellar Jet 57	48	**4-3,5**	10	57	J Landgren	145
Kl	26/ 10-8	12.500	h5	1800	gr	bl	2.02,4	Frost 66	Houdinithemag 60	48	**7-5**	10	55	J Landgren	60
Kl	23/ 5-5	12.500	h5	1600	gr	gd	1.38,3	Margiduddi 60	Houdinithemag 62	47	**5-4**	12	56	J Landgren	177
Kl	30/ 5-6	12.500	h5	1600	gr	gl	1.38,0	Margiduddi 59	Red Cheek F 60,5	47	**5-3,5**	11	57	J Landgren	150

5 MARGIDUDDI 60 Le Tølbøll

6, brun hp Mambo King-Hot Chili / Richard Of York (Maria Nielsen)
GRØN;røde armr.;grøn Stald Brændeholm
Jørgen Tølbøll (a)

Livs: 24 2-3-1 65.450
2020: 3 2-0-0 26.600
Formtal: 53 2019: 7 0-1-1 10.500

Kl	14/ 9-8	12.500	h5	2400	gr	bl	2.41,8	Tumblin' Di 55,5	Queen Ascar 63,5	51	**5-9**	8	60,5	L Tølbøll	52
Kl	28/ 9-7	12.500	h5	1600	gr	bl	1.48,7	Mink'S Chanel 51	Stellar Jet 57	49	**8-11,5**	10	60	L Tølbøll	139
Og	14/ 5-3	10.000	av	1650	gr	lt	1.42,2	Rockabye 62,5	Minuty Pres 62,5	48	**4-5**	6	62,5	L Tølbøll	96
Kl	23/ 5-5	12.500	h5	1600	gr	gd	1.38,3	Margiduddi 60	Houdinithemag 62	48	**1-2**	12	60	L Tølbøll	112
Kl	30/ 5-6	12.500	h5	1600	gr	gl	1.38,0	Margiduddi 59	Red Cheek F 60,5	48	**1-1**	11	59	L Tølbøll	*32

6 GYPSY CAT 61 Marcos Robaldo

6, sk. hp Mambo King-Miss Skycat / Tale Of The Cat (Stutteri Laser)
BRUN/SORT stribet; sort/brun Club Mambo
Mille Eisner (a)

Livs: 9 1-0-1 25.500
2020: 1 0-0-0 2.000
Formtal: 54 2019: 4 1-0-1 19.500

Kl	22/ 6-3	12.500	h5	1600	gr	lt	1.38,8	Stellar Jet 57	Tumblin' Dice 57	52	**7-4,5**	13	62	N Stott	174
Kl	6/ 7-4	12.500	h5	1600	gr	gd	1.42,4	Gypsy Cat 61	Margiduddi 62	51	**1-1,5**	13	61	N Stott	141
Kl	10/ 8-4	25.000	h5	1600	gr	gd	1.42,0	Kengät Jalass 65	Wyclef 63	54	**4-2**	14	62	N Stott	*38
Kl	28/ 9-7	12.500	h5	1600	gr	bl	1.48,7	Mink'S Chanel 51	Stellar Jet 57	54	**3-0,5**	10	63	N Stott	87
Kl	30/ 5-6	12.500	h5	1600	gr	gl	1.38,0	Margiduddi 59	Red Cheek F 60,5	54	**4-1,5**	11	64	M Robaldo	108

7 CLAUSES ALTAMIRA (den) B52 Jacob Lokorian (47)

4, brun hp Binary File-Clauses Andorra / Enrique (Reinhold Andersen AB)
BLÅ med hvidt logo;blå;blå Reinhold Andersen Ab
Marie Lustig, Sverige

Livs: 15 0-0-0 9.236
2020: 1 0-0-0 358
Formtal: 40 2019: 13 0-0-0 5.097

Ø	15/ 8-5	17.294	h5	2500	dt	gd	2.42,8	Sir Benjamin 65	Into The Ligh 65	46	**7-m**	8	B 52	N Holm	314
Ø	24/ 8-6	15.853	h5	2400	dt	gd	2.41,5	Oui Je Veux 69	Rintintin 70	44	**9-19,5**	11	B 60	T Henriksson	295
Ø	12/ 9-6	15.853	h5	1100	dt	gd	1.09,4	Jurga 63	Hope And Glor 68	44	**10-15,5**	10	B 53	W Schou	222
Ø	18/ 9-1	15.853	h5	1730	gr	gd	1.54,6	Borzakovski 60	Callaway Of C 64	42	**7-10,5**	9	B 60	E Gustafsson	208
Jæ	3/ 5-3	17.808	h4	1200	dt	gd	1.16,0	Zewina Zaid 65	Point Boy 70	42	**8-m**	8	58	E Gustafsson	304

8 KENGÄT JALASSA (SWE) B69 Annie Nilsson-Lindahl

7, brun v Helsinki-Blue Shoes / Theatrician (Swe Sverige)
SORT,sølv kryds;hvid;sort Get Sound Ab
Jonna Larsson, Sverige (a)

Livs: 17 4-1-0 81.168
2020: Ej startet
Formtal: 62 2019: 9 2-0-0 48.950

Kl	27/ 7-3	12.500	h5	1400	gr	lt	1.25,3	Peggy'S Daugh 56	Marvelocity 53	57	**5-1,5**	11	B 67	A Nilsson-Lindah	63
Kl	10/ 8-4	25.000	h5	1600	gr	gd	1.42,0	Kengät Jalass 65	Wyclef 63	57	**1-nos**	14	B 65	A Nilsson-Lindah	94
Kl	17/ 8-4	12.500	h5	1800	gr	bl	1.58,8	Kengät Jalass 67	Peggy'S Daugh 57	59	**1-6**	12	B 67	A Nilsson-Lindah	*46
Kl	1/ 9-3	19.000	h3	1600	gr	gd	1.36,2	Latzimas 62	Mont Rose 61	62	**9-10**	14	B 56	A Nilsson-Lindah	*41
Kl	14/ 9-3	15.000	h4	1600	gr	bl	1.35,7	Wyclef 52	Red Zone 62	62	Slettet (Feber)			-	

9 FAUNA — 56 — Liam Doran (59)

4, fuks hp Appel Au Maitre-Flora / Falco (Stutteri Hjortebo)
GUL m. sort V;gul;gul m. sort kvast Familien Sjørup Johnsen
Jeannette Sjørup Johnsen (a)

Livs: 7 0-0-0 3.850
2020: 1 0-0-0 0
Formtal: 50 2019: 4 0-0-0 1.600

Kl	05/ 19-7	16.000	av	1600	gr	gd	1.42,9	Xanthippe 57,5	Florentine 57,5	-	**5-16**	6	57,5	R Oliveira	85
Kl	05/ 19-1	16.000	av	1800	gr	lt	1.56,5	Aristoteles 59	Tottenham 59	58	**6-12**	7	57,5	C Lopez	91
Kl	22/ 6-3	12.500	h5	1600	gr	lt	1.38,8	Stellar Jet 57	Tumblin' Dice 57	57	**11-10,5**	13	S 62,5	R Oliveira	140
Kl	1/ 9-10	12.500	h5	1300	gr	gd	1.21,7	Yes Dargent 54	Stellar Jet 56	54	**6-4,5**	10	S 60	R Oliveira	167
Kl	30/ 5-6	12.500	h5	1600	gr	gl	1.38,0	Margiduddi 59	Red Cheek F 60,5	52	**11-17,5**	11	62	R Oliveira	180

10 TEARS FOR TWO — 57 — Oliver Wilson

7, brun v Special Quest-Tears Go By / Alhaarth (Berner Olsen)
SORT, grå isætning;sort/grå Peter Nielsen
Keld Chr. Karlsen

Livs: 20 1-2-2 38.400
2020: Ej startet
Formtal: 50 2019: 3 0-0-0 0

Ar	10/ 18-4	11.000	h5	2000	gr	gd	2.07,7	Baby Woodrose 58	Søren Brun 67	54	**4-9**	8	60	N Stott	*30
Ål	10/ 18-4	11.000	h5	1800	gr	gd	1.59,0	Godsavetheque 65	Baby Woodro 63,5	54	**4-2,5**	9	60	R Oliveira	*29
Åg	5/ 6-1	11.000	h5	1800	gr	gd	1.52,4	Godsavetheque 67	Børge 60,5	54	**6-7,5**	6	60	N Stott	63
Åg	6/ 8-1	13.000	h5	2200	gr	gd	2.22,1	Lady Of The C 63	Vera Volkova 67	53	**6-11,5**	6	59	R Oliveira	56
Åg	15/ 10-5	13.000	h5	2000	gr	bl	2.18,9	Starkki 52	Storm Wind 61	52	**8-15,5**	8	57	J Castillo	111

11 HIPSTER (SWE) — S54 — Maikel Narvaez Bravo (51)

7, fuks v Swedish Shave-Miss Odette / Nice Havrais (Swe Sverige)
TERRAKOTTA Almitas
Ewa Sarlöv, Sverige (a)

Livs: 11 0-0-0 4.195
2020: 2 0-0-0 858
Formtal: 44 2019: 3 0-0-0 0

Kl	8/ 6-7	a 12.500	h5	1800	gr	gd	1.56,4	Forever Roman 59	Houdinithemag 64	48	**8-16**	8	S 56	L Arnshed	334
Kl	22/ 6-3	12.500	h5	1600	gr	lt	1.38,8	Stellar Jet 57	Tumblin' Dice 57	46	**6-4**	13	S 56	E Chaves	76
Kl	26/ 10-8	12.500	h5	1800	gr	bl	2.02,4	Frost 66	Houdinithemag 60	45	**6-4,5**	10	S 49	C Hartsmar	149
Gø	10/ 5-4	14.304	h4	1600	gr	gd	1.36,3	Mindbender 63	Obeya 67	44	**6-16**	9	S 60	L Pettersson	366
Kl	23/ 5-5	12.500	h5	1600	gr	gd	1.38,3	Margiduddi 60	Houdinithemag 62	46	**8-6**	12	S 53	C Hartsmar	335

12 AMAZONIA (SWE) — 52 — Malin Holmberg (50)

7, fuks hp Dustoori-Mon Dia / Funambule (Swe Sverige)
Orange m sorte stjerner; Sorte; Orange Sabina Pedersen
Sabina Pedersen, Hørsholm (a)

Livs: 30 0-1-2 33.678
2020: 3 0-0-0 2.000
Formtal: 42 2019: 4 0-1-0 12.650

Kl	17/ 8-4	12.500	h5	1800	gr	bl	1.58,8	Kengät Jalass 67	Peggy'S Daugh 57	45	**4-7,5**	12	56	J Neuroth	82
Kl	1/ 9-10	12.500	h5	1300	gr	gd	1.21,7	Yes Dargent 54	Stellar Jet 56	45	**4-1,5**	10	48,5	C Gundelack	60
Kl	2/ 5-8	12.500	h5	1200	gr	gd	1.13,0	Buy And Sell 68	Houdinithemag 62	45	**6-4**	9	56	M Rodriguez	140
Kl	23/ 5-5	12.500	h5	1600	gr	gd	1.38,3	Margiduddi 60	Houdinithemag 62	44	**4-4**	12	53	M Holmberg	117
Kl	30/ 5-6	12.500	h5	1600	gr	gl	1.38,0	Margiduddi 59	Red Cheek F 60,5	44	**9-6,5**	11	54	M Holmberg	115

Vinderchance eller outsider?

Få trænernes vurdering af hestenes chancer under punktet 'trænerkommentarer' på **fasttrackracing.dk**
(Opdateres løbende fra to dage før løbsdagen)

TIPS

5 Margiduddi - 6 Gypsy Cat - 4 Tumblin' Dice - Outs: 1 Clauses Henri

Jørgen Tølbølls **5 Margiduddi** jagter tredje sejr i træk. Har nu fået fem kilo oven i sit handicap. Leverer dog forrygende afslutninger hver gang, og jeg tror de 200 meter ekstra her vil gøre, at et hattrick er muligt. **6 Gypsy Cat** sluttede flot af udvendig i ryg på favoritten senest. Vil gå frem med det løb i kroppen, og den må være et godt modbud. **4 Tumblin' Dice** er fire kilo bedre inde i forhold til Margiduddi. Lå sidst undervejs senest og sluttede indvendig pænt af til femteplads. Den form rækker i dagens selskab til en topplacering. **1 Clauses Henri** er en sjov outsider. Var forbedret senest på Klampenborgs græs. Fandt de 1.200 meter for kort, hvor den kom pænt til slut. De 1.800 meter og med et løb mere i kroppen gør den interessant her. **12 Amazonia** fik et indvendigt løb senest. Fik aldrig helt frit løb de sidste 2-300 meter. Med bedre løb er den et triobud. **3 Mink's Chanel** havde trænet godt op til årsdebuten. Var dog klart slået. Kommer med lav vægt og løb i kroppen.

4

Kl. 14.00

V4-4

DANSK BREEDERS CUP

500.000 kr 250.000-125.000-62.500-37.500-25.000
Opdrætterne garanteres 20% i opdrætterpræmier af Dansk Galop
Ærespræmie til vindende hests ejer og opdrætter udsat af Dansk Galop.
For 4-årige heste (jfr særlige best for dette løb).
Vikt: 59,0 kg.

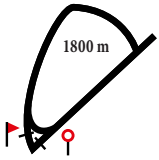

1 PRIMACOR — S59 — Rafael De Oliveira

4, mkbr. h Primatico-Jolie Fleur / Richard Of York (Berner Olsen)
BLÅ; 3 gule romber; gule; gul/blå Happyhorse
Bent Olsen

Livs: 16 1-2-4 198.956
2020: 2 0-1-1 15.224
Formtal: 77 2019: 9 1-1-2 168.625

Kl	28/ 9-6	125.000	av	2800	gr bl	3.15,9	Good Fella 59	Sankt Peder 59	78	**5-19,5**	6	S 59	R Oliveira	166
Ø	6/ 10-7	393.314	av	1980	gr bl	2.07,1	Wishformore 59	Queen Rouge 57,5	77	**6-10,5**	14	S 59	R Oliveira	476
Kl	26/ 10-7	19.000	h3	1800	gr bl	1.56,8	Zoffy 58	Heman Cross 58	77	**7-13**	12	S 62,5	R Oliveira	113
Jæ	19/ 4-7	23.745	h2	2200	dt gd	2.23,4	Plantstepsdre 63	Orb Craft 62	76	**3-5**	12	S 60	R Oliveira	202
Kl	11/ 5-2	20.000	av	1800	gr lt	1.48,6	Two Eyed Jack 58	Primacor 58	76	**2-1**	6	S 58	R Oliveira	49

2 PRINCE CHARMING (SWE) — 59 — Marcos Robaldo

4, fuks v Lord Of England-Prinsessen / Dutch Art (Swe Sverige)
Brun m logo; orange skul.; brun/orange Kjeldsbjerggaard Aps
Bent Olsen

Livs: 18 4-2-1 352.663
2020: 2 0-0-0 4.320
Formtal: 76 2019: 10 3-1-0 301.249

Ø	25/ 8-9	475.693	av	2400	gr gd	2.32,4	Privilegiado 59	Hampus G 59	77	**4-15,5**	14	59	M Martinez	311
Bp	20/ 9-9	72.829	av	1750	gr gd	1.46,9	Iffanny Cro 57,5	Prince Charmi 59	78	**2-1,5**	15	59	R Oliveira	67
Ø	6/ 10-3	264.962	av	1370	gr bl	1.22,4	Buckybabe 57,5	Ramone 57,5	77	**9-7,5**	13	59	C Lopez	56
Kl	2/ 5-9	27.000	h2	1400	gr gd	1.23,5	Heart Of Ston 64	Inspirator 58	77	**4-3**	8	58	M Rodriguez	73
Kl	23/ 5-4	27.000	h2	1600	gr gd	1.33,9	Sir Churchill 56	Sir Antonelli 57	77	**6-3,5**	8	54	E Chaves	41

3 TWO EYED JACK — 59 — Jacob Johansen

4, brun v Juniper Tree-Gift From The Sea / Bernstein (York Stutteri)
RØD,grønne søm; rød, grønne søm; rød Reuterskiold Racing Ab
L. Reuterskiöld Jr., Sverige

Livs: 12 4-1-1 485.628
2020: 1 1-0-0 20.000
Formtal: 79 2019: 8 1-0-1 216.049

Kl	11/ 8-11	500.000	av	2400	gr gd	2.30,2	Queen Rouge 57,5	Good Fella 59	81	**5-15**	15	B 59	A Tapia Dalbark	145
Bp	20/ 9-8	798.065	av	1750	gr gd	1.45,7	For The Ros 57,5	Queen Rouge 57,5	79	**8-7**	14	B 59	V De Azeredo	341
Ø	6/ 10-7	393.314	av	1980	gr bl	2.07,1	Wishformore 59	Queen Rouge 57,5	78	**3-4**	14	B 59	F Janetzky	236
Jæ	23/ 10-4	29.128	h2	1600	dt gd	1.40,8	Suo Gan 56,5	Mustajjid 61	78	**4-2,5**	11	B 60,5	F Janetzky	*31
Kl	11/ 5-2	20.000	av	1800	gr lt	1.48,6	Two Eyed Jack 58	Primacor 58	78	**1-1**	6	58	J Johansen	50

4 POSITANO — 59 — Josefin Landgren

4, brun v Special Quest-Lois Lane / Academy Award (Berner Olsen)
LILLA gult ok;gule stjrnr;gul lilla st Thomas A Johansson
Ricardo Ramallo, Sverige

Livs: 20 3-1-4 75.367
2020: 4 0-0-0 1.442
Formtal: 62 2019: 15 3-1-4 73.547

Jæ	8/ 12-4	43.692	h3	2400	dt bl	2.39,2	Clauses Socot 57	Helsingline 61	67	**6-19**	11	55,5	J Landgren	123
Jæ	8/ 4-2	17.808	h4	1730	dt gd	1.52,8	Tindaltrendea 60	Ventura Des 59,5	67	**10-20**	10	63	J Landgren	345
Jæ	19/ 4-6	17.808	h4	2200	dt gd	2.25,1	Xcalibur 61	Xit 64	66	**9-m**	9	62	J Johansen	168
Jæ	3/ 5-7	35.760	h3	2400	dt gd	2.38,5	Xit 60	Kissnfly 54	65	**8-15,5**	9	56	M Rodriguez	205
Jæ	15/ 5-4	17.808	h4	1730	dt gd	1.52,1	Dancinginthes 57	Gold Devisor 66	64	**13-m**	15	B 60	M Narvaez	324

5 MARGRETHE — 57,5 — Shane Karlsson

4, brun hp Juniper Tree-Neo Nebula / Titus Livius (Stutteri Hjortebo)
HVID,gr logo;grønne,hv armr;gr,hv stjr Lokalebasen.Dk A/S
Søren Jensen

Livs: 11 1-4-1 370.959
2020: 1 0-1-0 50.000
Formtal: 79 2019: 7 0-3-0 257.215

Kl	11/ 8-11	500.000	av	2400	gr gd	2.30,2	Queen Rouge 57,5	Good Fella 59	75	**4-13,5**	15	B 57,5	M Martinez	375
Kl	1/ 9-6	150.000	av	2400	gr gd	2.32,9	Silverstone 58	Margrethe 58	78	**2-6**	10	B 58	M Martinez	70
Bp	20/ 9-8	798.065	av	1750	gr gd	1.45,7	For The Ros 57,5	Queen Rouge 57,5	78	**6-6,5**	14	B 57,5	R Oliveira	925
Ø	6/ 10-7	393.314	av	1980	gr bl	2.07,1	Wishformore 59	Queen Rouge 57,5	78	**5-8**	14	B 57,5	M Martinez	339
Kl	2/ 5-4	100.000	av	1800	gr gd	1.50,4	Silverstone 60	Margrethe 57	78	**2-1**	13	57	O Wilson	112

6 WIDEX — 59 — Per-Anders Gråberg

4, brun h Appel Au Maitre-Snowburst / Diktat (Stutteri Hjortebo)
HVID m. grøn bælte & armringe; grøn Jeannette & Erik Olesen
Flemming Poulsen

Livs: 3 0-0-0 7.059
2020: 1 0-0-0 3.200
Formtal: 74 2019: 2 0-0-0 3.859

Jæ	29/ 9-Kv			0800	dt bl			Tid: 50,2		-		59	M Robaldo	gdk
Jæ	23/ 10-6	14.564	av	2400	dt gd	2.39,1	Hotcake 56	Philiango 56	-	**8-13,5**	9	55,5	S Karlsson	96
Jæ	20/ 11-2	21.846	av	1600	dt gd	1.43,1	Tindalltrende 60	Amazing Hal 55,5	-	**4-3**	6	59	M Robaldo	173
Kl	11/ 5-2	20.000	av	1800	gr lt	1.48,6	Two Eyed Jack 58	Primacor 58	64	**4-3,5**	6	58	P Gråberg	162

7 APEROLA — 57,5 — Fredrik Janetzky

4, brun hp Appel Au Maitre-Eko Palace Bay / Siyouni (Stutteri Outback)
GUL m.sorte tværstriber; sorte; sort Stutteri Tousgaard
Marc Stott

Livs: 14 6-1-1 603.248
2020: 1 1-0-0 25.000
Formtal: 79 2019: 7 2-0-0 203.903

Kl	1/ 9-6	150.000	av	2400	gr gd	2.32,9	Silverstone 58	Margrethe 58	75	**4-10**	10	58	O Wilson	74
Bp	20/ 9-8	798.065	av	1750	gr gd	1.45,7	For The Ros 57,5	Queen Rouge 57,5	75	**5-5,5**	14	57,5	F Janetzky	857
Ø	6/ 10-3	264.962	av	1370	gr bl	1.22,4	Buckybabe 57,5	Ramone 57,5	78	**4-4,5**	13	57,5	O Wilson	79
Ap	1/ 11-3	23.500	h2	2000	gr st	2.15,0	Medicean Melo 62	Seraphina 58	77	**5-3,5**	6	59,5	O Wilson	*29
Og	14/ 5-5	25.000	h2	1650	gr lt	1.38,8	Aperola 63	Eftiraath 68	77	**1-hvd**	10	63	O Wilson	48

8 A DREAM CARLRAS — 59 — Nicolaj Stott

4, brun v Juniper Tree-Mara Chaparral / High Chaparral (Stald Rainbow o Joca Stable)
KONGEBLÅ m.hvidt logo; kongeblå Stald Ras
Rikke R. Bonde

Livs: 9 0-4-1 45.910
2020: 2 0-1-1 12.060
Formtal: 73 2019: 5 0-3-0 28.000

Kl	1/ 6-6	20.000	av	2200	gr gd	2.27,1	Silverstone 57,5	A Dream Carlr 57	72	**2-6**	4	57	N Stott	34
Kl	13/ 7-6	25.000	av	2200	gr gd	2.22,2	Silverstone 57,5	Frasetti Ci 57,5	73	**9-18,5**	10	B 59	S Slot	270
Kl	27/ 7-8	20.000	av	2200	gr lt	2.25,1	Aristoteles 59	Margrethe 57,5	72	**5-3,5**	6	57	N Stott	97
Ap	26/ 4-2	15.000	h3	2000	gr gd	2.06,2	Søren Brun 61	A Dream Carlr 62	72	**2-hls**	7	62	N Stott	43
Kl	23/ 5-2	19.000	h3	1800	gr gd	1.49,7	Gold Devisor 63	Ocho Rios 65	73	**3-1,5**	11	67	N Stott	116

9 NOKENGANG — B59 — Martin Rodriguez

4, brun v Center Divider-Viktoria Dream / Cajun Cadet (Stutteri Hjortebo)
GRØN/RØD/ORANGE vertikal striber Stald Chili & Co.
Søren Jensen

Livs: 11 2-4-2 407.335
2020: 1 0-0-1 4.800
Formtal: *79* 2019: 5 2-0-1 189.184

Kl	11/ 8-8	100.000	av	1600	gr gd	1.38,2	Nokengang 59	Fortune Star 59	78	**1-hvd**	10	B 59	M Rodriguez	*29
Bp	20/ 9-8	798.065	av	1750	gr gd	1.45,7	For The Ros 57,5	Queen Rouge 57,5	78	**10-10**	14	B 59	M Martinez	102
Ø	6/ 10-7	393.314	av	1980	gr bl	2.07,1	Wishformore 59	Queen Rouge 57,5	78	**8-13**	14	59	P Gråberg	158
Kl	26/ 10-2	16.000	av	1300	gr bl	1.24,8	Nokengang 59	Miss Spectr 57,5	78	**1-3**	6	B 59	M Rodriguez	42
Kl	11/ 5-2	20.000	av	1800	gr lt	1.48,6	Two Eyed Jack 58	Primacor 58	79	**3-1,5**	6	B 58	M Rodriguez	32

10 SANKT PEDER (GER) — 59 — Manuel Martinez

4, brun v Reliable Man-Savannah Blue / Lando (Swe Sverige)
Brun m logo; orange skul.; brun/orange Kjeldsbjerggaard Aps
Bent Olsen

Livs: 12 4-3-0 702.991
2020: 1 0-0-0 2.000
Formtal: *82* 2019: 7 2-2-0 611.741

Kl	11/ 8-11	500.000	av	2400	gr gd	2.30,2	Queen Rouge 57,5	Good Fella 59	78	**6-15**	15	59	E Chaves	86
Bp	4/ 9-2	182.050	av	2400	gr gd	2.32,3	Sankt Peder 59	Espen Hill 59	78	**1-1,5**	8	59	E Chaves	59
Kl	28/ 9-6	125.000	av	2800	gr bl	3.15,9	Good Fella 59	Sankt Peder 59	82	**2-2,5**	6	59	E Chaves	24
Bp	20/ 10-7	364.100	av	2800	gr tg	3.06,5	Espen Hill 59	Sankt Peder 59	82	**2-4**	10	59	M Martinez	70
Kl	11/ 5-2	20.000	av	1800	gr lt	1.48,6	Two Eyed Jack 58	Primacor 58	82	**5-9,5**	6	58	E Chaves	*23

11 SILVERSTONE — 57,5 — Elione Chaves

4, sk. hp Pistachio-Loquita / Final Appearance (Bechmann Racing)
Brun m logo; orange skul.; brun/orange Kjeldsbjerggaard Aps
Bent Olsen

Livs: 17 6-3-3 997.974
2020: 2 1-1-0 132.194
Formtal: *84* 2019: 10 4-2-2 687.133

Bp	20/ 9-8	798.065	av	1750	gr gd	1.45,7	For The Ros 57,5	Queen Rouge 57,5	82	**3-4,5**	14	57,5	C Lopez	99
Ø	6/ 10-7	393.314	av	1980	gr bl	2.07,1	Wishformore 59	Queen Rouge 57,5	81	**4-5,5**	14	57,5	C Lopez	97
Ø	16/ 10-5	112.590	av	2400	gr tg	2.47,5	Silverstone 59	Beau Nuage 59	81	**1-5**	5	59	E Chaves	*25
Kl	2/ 5-4	100.000	av	1800	gr gd	1.50,4	Silverstone 60	Margrethe 57	81	**1-1**	13	60	E Chaves	50
Ø	17/ 5-3	64.388	av	1800	gr gd	1.49,6	Seaside Song 60	Silverstone 60	83	**2-1,5**	9	60	E Chaves	*26

12 QUEEN ROUGE — 57,5 — Oliver Wilson

4, fuks hp Lord Of England-Tolerate / Dubawi (Stutteri Hjortebo)
CERISE,blå seler;cerise;blå Mme Fernande
Marc Stott

Livs: 10 5-4-1 2.277.030
2020: Ej startet
Formtal: *87* 2019: 7 4-2-1 2.133.427

Bp	16/ 6-5	509.740	av	1600	gr gd	1.37,1	Queen Rouge 59	Sea Race 59	83	**1-3**	15	59	O Wilson	*17
Jæ	14/ 7-9	1.092.300	av	2400	dt gd	2.34,8	Red Cactus 59	Privilegiado 59	85	**3-4,5**	15	57,5	O Wilson	79
Kl	11/ 8-11	500.000	av	2400	gr gd	2.30,2	Queen Rouge 57,5	Good Fella 59	85	**1-9,5**	15	57,5	O Wilson	*21
Bp	20/ 9-8	798.065	av	1750	gr gd	1.45,7	For The Ros 57,5	Queen Rouge 57,5	88	**2-0,5**	14	57,5	O Wilson	*13
Ø	6/ 10-7	393.314	av	1980	gr bl	2.07,1	Wishformore 59	Queen Rouge 57,5	87	**2-0,5**	14	57,5	O Wilson	*21

13 WISHFORMORE — 59 — Carlos Lopez

4, brun v Center Divider-Fleur En Fleur / Hernando (Stutteri Hjortebo)
Grå/blå/rosa Ruder,grå Ærmer,grå/blå/r Stall Bonne Nuit
Niels Petersen, Norge

Livs: 8 3-1-0 586.721
2020: 1 0-1-0 12.499
Formtal: *84* 2019: 5 2-0-0 515.595

Bp	16/ 6-4	364.100	av	1600	gr gd	1.37,4	Arabianranta 59	Yrroll 59	80	**4-3,5**	14	59	R Schistl	*21
Kl	13/ 7-6	25.000	av	2200	gr gd	2.22,2	Silverstone 57,5	Frasetti Ci 57,5	80	**7-12**	10	59	R Schistl	*35
Kl	11/ 8-11	500.000	av	2400	gr gd	2.30,2	Queen Rouge 57,5	Good Fella 59	78	**9-20**	15	59	R Schistl	160
Ø	6/ 10-7	393.314	av	1980	gr bl	2.07,1	Wishformore 59	Queen Rouge 57,5	77	**1-0,5**	14	59	D O'Neil	176
Ø	17/ 5-2	24.998	h1	2160	gr gd	2.16,1	Smooth Escape 56	Wishformore 54	81	**2-2**	7	54	C Lopez	*24

14 GOOD FELLA — B59 — Jan-Erik Neuroth

4, sk. v Center Divider-Good Girl / Mas Media (Havemanns ApS & Buskop)
LYSBLÅ,brune ruder;lysblå/bru;lblå/bru Havemanns Aps & Buskop
Søren Jensen

Livs: 5 2-1-1 397.000
2020: Ej startet
Formtal: *84* 2019: 5 2-1-1 397.000

Kl	8/ 6-6	16.000	av	2200	gr gd	2.32,8	Good Fella 57	Good Look 55,5	-	**1-3**	7	B 57	J Neuroth	72
Kl	13/ 7-6	25.000	av	2200	gr gd	2.22,2	Silverstone 57,5	Frasetti Ci 57,5	76	**3-5**	10	B 59	N Stott	65
Kl	11/ 8-11	500.000	av	2400	gr gd	2.30,2	Queen Rouge 57,5	Good Fella 59	78	**2-9,5**	15	B 59	N Stott	164
Kl	28/ 9-6	125.000	av	2800	gr bl	3.15,9	Good Fella 59	Sankt Peder 59	82	**1-2,5**	6	B 59	J Neuroth	*23
Ø	6/ 10-7	393.314	av	1980	gr bl	2.07,1	Wishformore 59	Queen Rouge 57,5	84	**7-13**	14	B 59	G Wood	76

TIPS

12 Queen Rouge - 11 Silverstone - 3 Two Eyed Jack - Outs: 9 Nokengang

Et brag af et løb er i vente, når Skandinaviens bedste fireåringer dyster i Dansk Breeders Cup. **12 Queen Rouge** står med et formtal på 87, som er feltets højeste. Er ude på fin distance og har besejret disse modstandere flere gange. Mangler løb i kroppen i forhold til flere af sine modstandere, men meldes i fin form af sin træner. **11 Silverstone** er en klassehoppe, som har imponeret igen i år. Vandt en let sejr i Sceptre Stakes, hvor den overtog føringen rundt opløbssvinget. Senest i Norge sluttede Bent Olsens hest forrygende af, så formen er i top. Det reelle modbud til Queen Rouge. **3 Two Eyed Jack** var også ganske imponerende i årsdebuten. Sluttede bedst af og sejrede let. Skal dog forbedre sig nogle længder for at kunne true favorit-duoen. **9 Nokengang** var lige efter sidstnævnte i årets første start. Er en vanskelig herre, som på en god dag er med helt fremme her. Staldkammeraten **5 Margrethe** var nærmest Silverstone i Sceptre Stakes. Ville vel gerne have haft lidt længere distance, men den er alligevel et triobud på klassen. **7 Aperola** yder sit bedste hver gang. Rækker næppe til sejr. Er et mindre triobud sammen med lynstarteren **1 Primacor**, som vil føre et stykke af de 1.800 meter.

5

Kl. 14.25

V5-1

HANDICAP KLASSE 4

30.000 kr 15.000-7.500-3.600-2.400-1.500
For 3-årige og ældre heste klasse 4.
Vægt: Aldersvægtreg. hcp 3-årige -9,0 kg ældre -4,0 kg

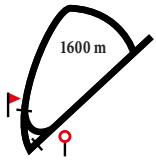

1 SMOOTH ESCAPE (FR) 57 Jacob Lokorian

6, brun v Myboycharlie-Gracieuse / Muhtathir (Fr Frankrig)
RØD/BLÅ firdelt; røde ærmer; rød/blå Pia & Nina L. Jensen & Birte Jensen
Pia Larsen Jensen (a)

Livs: 21 2-1-2 127.237
2020: 1 0-0-0 1.250
Formtal: 61 2019: 7 0-0-0 4.940

Kl	6/ 7-8	19.000	h3	1800	gr gd	1,53,1	Saw Box Carlr 58	Rosa 67	66	**4-3**	9	59	M Martinez	271
Kl	13/ 7-9	19.000	h3	1600	gr gd	1.38,6	Melissa Jorda 60	Warp Core 67	65	**6-5**	9	59	M Martinez	75
Kl	27/ 7-4	19.000	h3	1600	gr lt	1.37,2	Trinity 62	Barnaby 58	64	**11-5**	13	57	M Martinez	306
Kl	10/ 8-2	37.500	h3	1600	gr gd	1.39,0	Melissa Jorda 62	Saw Box Carlr 60	63	**9-8,5**	13	52	K Ingolfsland	203
Kl	23/ 5-8	12.500	av	1200	gr gd	1.11,2	Pitch Perfect 62	Icebreaker 58	62	**5-3,5**	9	62	J Lokorian	226

2 HONGKONG HEMI (GB) B61 Oliver Wilson

5, brun v Footstepsinthesand-Amourallis / Dushyantor (Gb England)
HVID,grønt bomærke;hvid;hvid Hotel Fortunen,Jørgensen,Akinita Group
Bettina Andersen

Livs: 30 1-3-3 128.363
2020: 2 0-0-1 3.600
Formtal: 65 2019: 15 0-0-1 20.653

Kl	26/ 10-7	19.000	h3	1800	gr bl	1.56,8	Zoffy 58	Heman Cross 58	68	**4-5,5**	12	B 55	P Gråberg	135
Jæ	20/ 11-4	29.128	h3	2400	dt gd	2.36,2	Miintaka 67	Savannah Drea 61	68	**7-m**	10	B 56	J Landgren	279
Jæ	27/ 11-8	21.846	h3	1730	dt lt	1.52,7	Sarafina 60	Gold Devisor 61	66	**5-8**	6	B 60	C Lopez	87
Kl	2/ 5-3	15.000	h4	1600	gr gd	1.38,8	Flying Ms Spe 57	Barnaby 65	66	**7-4**	10	66	S Lyseng	170
Kl	23/ 5-3	15.000	h4	1800	gr gd	1.50,8	Sun Of A Gun 64	Springtime Ca 61	65	**3-0,5**	14	B 66	O Wilson	*47

3 FROST 57 Louise Arnshed (61)

8, sk. v Special Quest-The Foundout / Dr Devious (Stengaarden I/S)
GUL;grøn;grøn Stengaarden I/S
Allan Thelix

Livs: 63 8-5-15 234.293
2020: 4 0-0-0 3.900
Formtal: 64 2019: 15 3-2-3 76.360

Kl	26/ 10-8	12.500	h5	1800	gr bl	2.02,4	Frost 66	Houdinithemag 60	63	**1-2**	10	66	L Arnshed	*44
Kl	2/ 5-3	15.000	h4	1600	gr gd	1.38,8	Flying Ms Spe 57	Barnaby 65	66	**5-3**	10	65	L Arnshed	90
Kl	11/ 5-6	15.000	h4	1200	gr lt	1.10,3	Ladys Choice 62	Pitch Perfect 58	66	**4-3,5**	7	59	L Doran	138
Kl	23/ 5-3	15.000	h4	1800	gr gd	1.50,8	Sun Of A Gun 64	Springtime Ca 61	66	**8-6,5**	14	64	L Doran	123
Kl	30/ 5-10	15.000	h4	2200	gr gl	2.19,3	Dinamika 63	The Pope 62	65	**8-8,5**	9	65	L Arnshed	61

4 GLAMOUR 57 Elione Chaves

4, fuks hp Sepoy-Lady Lily / Desert Sun (Elkær Stutteri)
MØRKLILLA,lyslilla prikker Elkær Stutteri
Søren Jensen

Livs: 4 0-0-1 7.440
2020: 2 0-0-0 2.000
Formtal: 61 2019: 2 0-0-1 5.440

Kl	05/ 19-1	16.000	av	1200	gr gd	1.14,5	Not Today 62,5	Sapper 62,5	-	**5-9**	9	57	N Stott	62
Kl	1/ 6-1	16.000	av	1400	gr gd	1.30,0	Gold Devisor 59	Mogens 59	-	**3-7,5**	4	57,5	E Chaves	107
Kl	11/ 5-6	15.000	h4	1200	gr lt	1.10,3	Ladys Choice 62	Pitch Perfect 58	61	**6-6,5**	7	57	P Gråberg	58
Kl	23/ 5-8	12.500	av	1200	gr gd	1.11,2	Pitch Perfect 62	Icebreaker 58	61	**4-1**	9	60,5	M Rodriguez	67

5 MONT ROSE B58 Liam Doran (61)

6, fuks hp Appel Au Maitre-Totally Invincible / Invincible Spirit (Stutteri Hjortebo)
GUL m. sort V;gul;gul m. sort kvast Familien Sjørup Johnsen
Jeannette Sjørup Johnsen (a)

Livs: 39 4-7-3 311.153
2020: 3 0-0-1 6.460
Formtal: 65 2019: 8 1-2-0 42.940

Kl	1/ 9-3	19.000	h3	1600	gr gd	1.36,2	Latzimas 62	Mont Rose 61	67	**2-4,5**	14	B 61	R Oliveira	144
Kl	28/ 9-3	19.000	h3	1600	gr bl	1.44,8	Melissa Jorda 64	Zahraa 56	67	**13-12**	15	B 59	R Oliveira	252
Kl	11/ 5-5	19.000	h3	1400	gr lt	1.22,5	Shady Lady 66	Heman Cross 61	66	**7-5**	9	B 52	L Doran	108
Kl	23/ 5-2	19.000	h3	1800	gr gd	1.49,7	Gold Devisor 63	Ocho Rios 65	65	**5-3,5**	11	B 56	L Doran	184
Kl	30/ 5-1	19.000	h3	1200	gr gl	1.10,9	Negroamaro 65	Sapper 57	65	**3-1**	9	B 52	L Doran	145

6 BARNABY 58 Marcos Robaldo

8, brun v Special Quest-Polmara / Polish Precedent (Stengaarden I/S)
GUL;grøn;grøn Stengaarden I/S
Allan Thelix

Livs: 78 7-13-6 332.791
2020: 3 0-1-1 11.100
Formtal: 62 2019: 16 1-2-2 52.374

Kl	26/ 10-3	15.000	h4	1400	gr bl	1.30,3	Wyclef 56	Zacapa 64	63	**4-4,5**	6	61	M Robaldo	54
Kl	2/ 11-3	24.000	h3	1400	gr bl	1.31,6	Easter Surpri 61	Zacapa 58	62	**3-3**	9	55	F Waweru	93
Kl	2/ 5-3	15.000	h4	1600	gr gd	1.38,8	Flying Ms Spe 57	Barnaby 65	62	**2-0,5**	10	65	M Robaldo	48
Kl	11/ 5-6	15.000	h4	1200	gr lt	1.10,3	Ladys Choice 62	Pitch Perfect 58	63	**3-1,5**	7	58	M Robaldo	37
Kl	23/ 5-3	15.000	h4	1800	gr gd	1.50,8	Sun Of A Gun 64	Springtime Ca 61	63	**9-6,5**	14	64	M Robaldo	72

7 APPCOR 62 Le Tølbøll

5, brun v Appel Au Maitre-Vytinna / Victory Note (Stutteri Hjortebo)
GRØN;røde armr.;grøn Stald Brændeholm
Jørgen Tølbøll (a)

Livs: 16 1-1-1 54.990
2020: 2 0-0-0 0
Formtal: 66 2019: 1 0-0-0 0

Bp	09/ 18-8	75.630	av	1750	gr gd	1.49,3	Liiqing Hill 59	Clinton Jr 59	70	**10-11,5**	12	B 59	V De Azeredo	355
Ø	10/ 18-8	34.047	av	1600	gr gd	1.41,9	Chivas 59	Mariyna 57,5	70	**5-9,5**	7	S 59	E Chaves	70
Og	21/ 9-5	15.000	h3	2300	gr gd	2.25,2	Lima 61	Sunday Pearl 54	69	**9-6,5**	9	61	L Tølbøll	128
Og	14/ 5-4	15.000	h3	1650	gr lt	1.39,2	Stratego 60	Daurehøj Carl 66	68	**10-16,5**	10	61	L Tølbøll	132
Kl	23/ 5-2	19.000	h3	1800	gr gd	1.49,7	Gold Devisor 63	Ocho Rios 65	67	**11-15,5**	11	62	L Tølbøll	340

8 WARP CORE S66 Martin Rodriguez

9, brun v Academy Award-Cut So Sharp / Final Appearance (Stutteri Skovmarken)
GRÅ; pink; pink E Og A Thomsen O U Jacobsen
Unnie Jacobsen (a)

Livs: 80 12-9-8 328.389
2020: 2 0-0-0 0
Formtal: 70 2019: 13 1-3-1 64.413

Kl	1/ 9-3	19.000	h3	1600	gr gd	1.36,2	Latzimas 62	Mont Rose 61	72	**4-5**	14	S 66	J Neuroth	67
Kl	28/ 9-9	19.000	h3	1200	gr bl	1.18,2	Easter Surpri 57	Warp Core 62	72	**2-0,5**	10	S 62	M Robaldo	95
Kl	2/ 11-3	24.000	h3	1400	gr bl	1.31,6	Easter Surpri 61	Zacapa 58	72	**4-4**	9	S 64	M Robaldo	53
Kl	11/ 5-5	19.000	h3	1400	gr lt	1.22,5	Shady Lady 66	Heman Cross 61	71	**8-5**	9	S 59	M Robaldo	79
Kl	23/ 5-2	19.000	h3	1800	gr gd	1.49,7	Gold Devisor 63	Ocho Rios 65	70	**8-6**	11	S 64	M Robaldo	177

HER STARTER **V5**

9 NORTH BAY SUNRISE (IRE) 62 — Per-Anders Gråberg

5, brun hp Kodiac-Cat Fire / One Cool Cat (Ire Irland)
Gul m. hvide ærmer; Gul m hvid stjerne Falkonertjenesten lvs
Bettina Andersen

									Livs:	19	2-1-1	52.919	
									2020:	1	0-0-0	0	
								Formtal:	*65*	2019:	10	2-1-0	40.368
Ø	25/ 9-4	20.176	h3	1600	gr gd	1.38,6	All My Lovin 60	Moonflash 55	68	**5-2,5**	10	58	C Lopez	*40
Åg	15/ 10-4	27.000	h3	1800	gr bl	2.01,3	Lemon 59	Søren Brun 58	68	**5-5,5**	8	56	J Castillo	67
Ø	24/ 10-7	18.202	h3	1600	dt gd	1.46,5	Buckyboy 58,5	Eternal Flame 54	67	**10-15**	11	60	A Nilsson-Lindah	311
Ap	9/ 11-1	13.000	h4	1550	gr mj	1.40,2	Miss Van Wink 62	North Bay Sun 66	66	**2-5,5**	8	66	R Oliveira	97
Kl	30/ 5-1	19.000	h3	1200	gr gl	1.10,9	Negroamaro 65	Sapper 57	66	**8-5**	9	55	P Gråberg	94

10 PITCH PERFECT (GB) 59 — Rafael De Oliveira

5, brun v Foxwedge-Alharir / Zafonic (Gb England)
GRØN,rødt logo;grøn;rød Stald Perfect
Unnie Jacobsen (a)

									Livs:	20	3-1-2	80.464		
									2020:	3	1-1-1	23.600		
								Formtal:	*63*	2019:	11	2-0-0	46.201	
Kl	26/ 10-3	15.000	h4	1400	gr bl	1.30,3	Wyclef 56	Zacapa 64	63	**5-5**	6	61	R Oliveira	51
Kl	2/ 11-3	24.000	h3	1400	gr bl	1.31,6	Easter Surpri 61	Zacapa 58	63	**7-9,5**	9	55	A Nilsson-Lindah	75
Kl	2/ 5-3	15.000	h4	1600	gr gd	1.38,8	Flying Ms Spe 57	Barnaby 65	62	**3-1**	10	65	O Wilson	113
Kl	11/ 5-6	15.000	h4	1200	gr lt	1.10,3	Ladys Choice 62	Pitch Perfect 58	62	**2-1,5**	7	58	O Wilson	*27
Kl	23/ 5-8	12.500	av	1200	gr gd	1.11,2	Pitch Perfect 62	Icebreaker 58	63	**1-0,5**	9	62	R Oliveira	*21

V5-spillet starter her

Find vinderne af de følgende fem løb, og vær med i jagten efter den store gevinst. Læs mere om, hvordan du spiller V5 på **fasttrackracing.dk/learning**

TIPS

2 Hongkong Hemi - 5 Mont Rose - 10 Pitch Perfect - Outs: 4 Glamour

Det lignede længe sejr til **2 Hongkong Hemi** den 23. maj. Den blev dog til slut passeret af to heste. Viste dog fremgang og får derfor vinderbuddet i et åbent klasse 4 løb. **5 Mont Rose** er dog også lige om hjørnet. Viser fremgang fra start til start, og den klarer de 1.600 meter i den lette bane. **10 Pitch Perfect** leverer varen hver gang i øjeblikket. Har vel ikke fordel af de 400 meter længere, men det rækker til en trioplads på formen. **4 Glamour** prøves nu på de 1.600 meter. Hoppen står i et tal, den kan matche, og da den trak bedst de sidste 100 meter i seneste start, så kan distancen være løsningen. **9 North Bay Sunrise** løb mest bare med i årsdebuten. Kommer nu på bedre distance og med løb i kroppen. Er vel bedst, når der er lidt at træde i, men skal ikke helt afskrives på de større V5-boner.

6

Kl. 14.50

V5-2

3-ÅRS LØB

40.000 kr 20.000-10.000-4.800-3.200-2.000
For 3-årige heste.
Vægt: 58 kg.
Tillæg: For hver sejr: +2,0 kg. (Max 6,0 kg.)

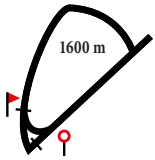

1 FAST COMPANION (GB) S 60 — Jacob Johansen

3, fuks v Fast Company-Bold Love / Bold Edge (Gb England)
RØD,blå stjerner;rød/blå;blå Maria Westman
Brian Wilson

Livs: 1 1-0-0 16.000
2020: 1 1-0-0 16.000
Formtal: 70 2019: Ej startet

Kl	2/ 5-2	16.000	av	1600	gr	gd	1.39,2	Fast Companio 59	Send Me An 57,5	-	**1-0,5**	8 S 59	O Wilson	45

2 MUDJIMBA (IRE) 60 — Nicolaj Stott

3, brun h Kodiac-Causeway Charm / Giant's Causeway (Ire Irland)
GRØN-HVID skakruder;hvide;grønne Väsby Häst Ab
Lars Kelp

Livs: 3 1-0-0 44.568
2020: 1 0-0-0 358
Formtal: 75 2019: 2 1-0-0 44.210

Bp	20/ 9-Kv			0800	dt	gd			Tid: 51,6		**-**	59	E Chaves	gdk
Bp	2/ 10-1	43.692	av	1400	gr	gd	1.26,2	Mudjimba 55	Blue Gem 51,5	-	**1-hls**	8 55	E Chaves	109
Bp	20/ 10-5	218.460	av	1600	gr	tg	1.41,0	Timo Nurmos 59	Jet Action 59	-	**9-9,5**	13 59	E Chaves	119
Jæ	24/ 5-2	29.681	av	2200	dt	gd	2.22,4	Yoker 59	Tille In Acti 57	-	**7-m**	7 59	N Stott	351

3 PRINS VALIANT (IRE) 60 — Oliver Wilson

3, brun h Lope De Vega-Reinette / Dansili (Ire Irland)
CERISE,blå seler;cerise;blå Mme Fernande
Marc Stott

Livs: 3 1-1-1 38.550
2020: 1 0-0-1 4.800
Formtal: 77 2019: 2 1-1-0 33.750

Kl	1/ 9-2	22.500	av	1500	gr	gd	1.35,6	Laban 59	Prins Valiant 59	-	**2-1,5**	9 59	M Larsen	59
Kl	28/ 9-1	22.500	av	1400	gr	bl	1.31,1	Prins Valiant 59	Tiger'S Car 57,5	-	**1-3**	6 59	O Wilson	*17
Bp	20/ 10-5	218.460	av	1600	gr	tg	1.41,0	Timo Nurmos 59	Jet Action 59	75	**10-10,5**	13 59	O Wilson	96
Kl	23/ 5-6	20.000	av	1400	gr	gd	1.23,6	General De Ve 59	Billy Byrnes 57	74	**3-2,5**	5 58	R Oliveira	81

4 BILLY BYRNES (IRE) 60 — Jan-Erik Neuroth

3, brun h Hot Streak-Billie Eria / Tamayuz (Ire Irland)
RØD,blå stjerner;rød/blå;blå Maria Westman
Brian Wilson

Livs: 5 1-1-1 40.900
2020: 2 0-1-1 14.800
Formtal: 76 2019: 3 1-0-0 26.100

Kl	6/ 7-1	22.500	av	1200	gr	gd	1.17,6	Deanston 59	My Little S 57,5	-	**4-5,5**	6 59	J Johansen	69
Kl	13/ 7-1	22.500	av	1200	gr	gd	1.15,7	Billy Byrnes 57	Stoneeye'S 55,5	-	**1-0,5**	6 57	O Wilson	34
Kl	11/ 8-4	100.000	av	1200	gr	gd	1.15,0	Radiant Car 57,5	Admiralty Law 59	-	**9-18**	9 59	J Neuroth	93
Kl	2/ 5-1	20.000	av	1600	gr	gd	1.38,7	Speedman 59	Acapello 59	70	**3-2,5**	5 B 59	O Wilson	86
Kl	23/ 5-6	20.000	av	1400	gr	gd	1.23,6	General De Ve 59	Billy Byrnes 57	75	**2-2,5**	5 B 57	J Johansen	112

5 TARGARYEN (SWE) 56,5 — Elione Chaves

3, brun hp Wilshire Boulevard-Prinsessen / Dutch Art (Swe Sverige)
Brun m logo; orange skul.; brun/orange Kjeldsbjerggaard Aps
Bent Olsen

Livs: 8 0-1-1 26.516
2020: 2 0-0-0 0
Formtal: 62 2019: 6 0-1-1 26.516

Bp	4/ 9-1	145.640	av	1200	gr	gd	1.11,2	Silent Nigh 57,5	Ascot Brass 57,5	-	**9-8**	10 57,5	M Martinez	206
Jæ	29/ 9-8	36.410	av	1200	dt	bl	1.13,8	Mountain 59	Irish Prosecu 59	-	**9-m**	10 57,5	R Oliveira	256
Jæ	30/ 10-8	36.410	av	1600	dt	gd	1.44,4	Alwaysonmym 57,5	Zenya 57,5	67	**4-18**	5 57,5	C Lopez	31
Kl	11/ 5-3	125.000	av	1600	gr	lt	1.35,2	Tassmania 59	Victoria Plac 59	65	**14-m**	14 59	F Janetzky	449
Kl	23/ 5-3	15.000	h4	1800	gr	gd	1.50,8	Sun Of A Gun 64	Springtime Ca 61	64	**11-11**	14 59	E Chaves	130

6 GEEPOWER (IRE) 60 — Le Tølbøll

3, brun v Power-Geesala / Barathea (Ire Irland)
HVID m. rødt kryds;blå;rød/hvid Stald Brændeholm & Jack Berry
Jørgen Tølbøll (a)

Livs: 8 1-0-0 28.537
2020: 1 1-0-0 16.000
Formtal: 73 2019: 7 0-0-0 12.537

GB	19/ 7-2	27.005	h	1200	gr	gd	1.15,7	Ebony Adams 59,5	Winnetka 61,5	-	**7-13**	9 60,5	C Hardie	330
GB	7/ 8-1	23.224	h	1100	gr	gd	1.03,4	Bartat 56,5	Airbrush 60,5	-	**4-4**	5 B 58	R Hornby	100
GB	27/ 8-1	37.799	h	1400	gr	gd	1.23,6	Good Job Powe 63	Light The Fus 61	-	**5-6**	7 B 57	J Sullivan	140
GB	16/ 9-2	31.204	h	1200	gr	gd	1.11,5	Craigburn 58,5	Holloa 58,5	-	**4-2**	9 B 56	B Robinson	120
Kl	30/ 5-3	16.000	av	1400	gr	gl	1.23,8	Geepower 59	Sena 57,5	65	**1-hvd**	7 59	L Tølbøll	131

DAGENS BLANKBUD I V5-SPILLET

V5
DAGENS BLANKBUD

V5-1:	2-5-10-4-9-8 (6)
V5-2:	**3 Prins Valiant (4)**
V5-3:	9-8-1-2 (3)
V5-4:	3-5-1-4-2 (7)
V5-5:	2-4-7-5 (8)

3 PRINS VALIANT
Træner: Marc Stott:
Antal starter/sejre i 2020: 17/5
Sejrsprocent 2020: 29%

JOCKEY: OLIVER WILSON
Antal starter/sejre i 2020: 75/13
Sejrsprocent 2020: 17%

Statistikken er udtrukket 3/6, og medtager kun løb inden denne dato.

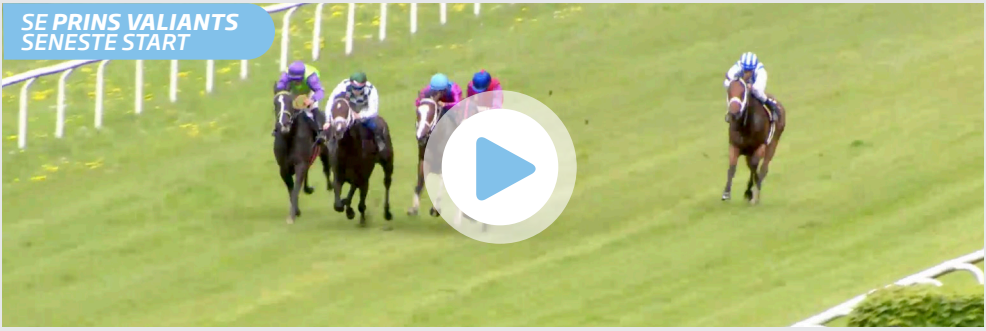

På den elektroniske udgave klikker du på billedet for at se videoen.

TIPS

3 Prins Valiant - 4 Billy Byrnes - 1 Fast Companion - Outs: 2 Mudjimba

Fine treåringer dyster I V5-2. **3 Prins Valiant** fik overstået årsdebuten med en fin tredjeplads. Er en hest, der matches mod de større løb, og på den baggrund skal den løse opgaven her. Var kort efter Billy Byrnes senest. Er et kilo bedre inde nu og har fordel af løbet i kroppen. **4 Billy Byrnes** vil givet føre længe her. Har forbedret sig seks kilo i år, og den er en hest i fremgang. **1 Fast Companion** var velforberedt i debuten, hvor den viste talent med sejr. Kan næppe true favoritterne, men den kan vel være med blandt de tre-fire forreste i mål. **2 Mudjimba** vandt i debuten i fjor. Var klart slået senest på Jægersro - dog over lang distance. På tallet bør Lars Kelps hest række til top tre her. **6 Geepower** overraskede positivt senest. Blev hævet til 73 i handicap. Måske den rummer yderligere udvikling.

7

Kl. 15.15

V5-3

HANDICAP KLASSE 2

54.000 kr 27.000-13.500-6.480-4.320-2.700
For 3-årige og ældre heste klasse 2.
Vægt: Aldersvægtreg. hcp 3-årige -27,5 kg ældre -23,0 kg

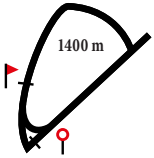

1 VALDE — S57 — Marcos Robaldo

6, fuks h Special Quest-La Sabana / Loup Solitaire (Berner Olsen)
BLÅ;grå;blå Stald Spitco
Tine Hansen

Livs: 32 3-6-7 313.535
2020: 2 0-0-0 8.640
Formal: 80 2019: 11 1-4-3 106.240

Kl	28/ 9-2	27.000	h2	1400	gr bl	1.27,9	Lord Of Dubli 65	Heart Of Ston 61	80	**3-2,5**	8	B 63	E Chaves	*38
Kl	26/ 10-6	27.000	h1	1800	gr bl	1.57,0	Talisman 57	Chantaraman 59	80	**3-1,5**	5	B 54	P Gråberg	64
Kl	2/ 11-4	34.000	h2	1400	gr bl	1.30,2	Heart Of Ston 62	Valde 62	80	**2-7**	10	B 62	C Lopez	41
Kl	11/ 5-4	27.000	h2	1600	gr lt	1.34,9	Princeton 58	Dragons' Den 55	81	**4-4,5**	7	S 61	E Chaves	94
Kl	23/ 5-4	27.000	h2	1600	gr gd	1.33,9	Sir Churchill 56	Sir Antonelli 57	80	**4-1**	8	S 57	M Robaldo	170

2 SANDTASTIC (FR) — 64 — Susanne Lyseng (67)

6, fuks v Footstepsinthesand-Persian Sea / Dubai Destination (Fr Frankrig)
HVID,grønt bomærke;hvid;hvid Hotel Fortunen,Jørgensen,Akinita Group
Bettina Andersen

Livs: 30 7-3-4 859.767
2020: 2 0-0-0 358
Formal: 89 2019: 11 4-2-0 363.066

Kl	1/ 9-7	50.000	h	1400	gr gd	1.23,1	Sandtastic 59	Prime Red 55	86	**1-hls**	7	59	J Landgren	47
Bp	22/ 9-8	364.100	av	1200	gr gd	1.10,4	Corinthia Kni 59	Ambiance 59	88	**9-5**	13	59	J Landgren	138
Kl	26/ 10-5	75.000	h1	1600	gr bl	1.42,9	Sandtastic 60	Lord Of Dubli 57	88	**1-1,5**	6	60	J Landgren	39
Jæ	26/ 4-6	35.617	h1	1200	dt gd	1.12,4	Breakdancer 64	Es Raco 60	90	**8-13,5**	9	63	J Landgren	176
Kl	30/ 5-5	165.000	av	1600	gr gl	1.32,8	King David 59,5	Sanary 58,5	90	**6-9,5**	8	58,5	J Landgren	102

3 LILLEMANN (FR) — 57 — Anna Pilroth

5, brun v Merchant Of Venice-Tahayab / Nayef (Fr Frankrig)
MØRKEGRØN,røde sømmer;mgrøn;rød Kim Fangen Og Öystein Haugerud
Tobias Hellgren, Sverige

Livs: 12 3-3-2 129.625
2020: 3 1-1-0 51.874
Formal: 80 2019: 5 1-1-1 37.284

Bp	6/ 11-3	21.846	h3	1600	dt gd	1.41,4	Tiny Tom 62	Lillemann 65	-	**2-1**	9	65	A Pilroth	50
Bp	1/ 12-3	43.692	h3	1600	dt nt	1.40,8	Tiny Tom 59	Logan 54,5	-	**11-m**	12	12	A Pilroth	60
Bp	22/ 4-4	23.745	h3	1600	dt gd	1.40,8	Lillemann 62	Paakame Enki 58	-	**1-4**	8	62	A Pilroth	70
Bp	29/ 4-4	23.745	h2	1200	dt gd	1.13,5	Bandola 59	Stolen Tango 63	79	**5-5,5**	9	58	A Pilroth	*34
Ø	17/ 5-6	51.510	h2	1170	gr gd	1.09,9	Ramone 58	Lillemann 59	79	**2-0,25**	12	59	A Pilroth	147

4 SCREWBOX CARLRAS — 54 — Malin Holmberg

6, brun v Air Chief Marshal-Marigold / Cajun Cadet (Stutteri Hjortebo)
RØD,hvide stjerner;rød Helle Christensen & Thea Hildebrandt
Helle Christensen

Livs: 33 3-7-4 398.790
2020: 3 0-0-1 6.838
Formal: 77 2019: 15 1-2-2 83.607

Kl	2/ 11-4	34.000	h2	1400	gr bl	1.30,2	Heart Of Ston 62	Valde 62	77	**4-1,5**	10	54	L Doran	60
Ø	17/ 11-3	18.202	h4	1100	dt gd	1.08,9	London Rock 67	Screwbox Carl 70	77	**2-0,5**	8	70	T Hildebrandt	76
Jæ	8/ 4-4	23.745	h2	1200	dt gd	1.13,2	Layton 57	Siphon River 62	78	**11-m**	11	62	O Wilson	271
Kl	2/ 5-9	27.000	h2	1400	gr gd	1.23,5	Heart Of Ston 64	Inspirator 58	78	**3-2**	8	59	J Neuroth	86
Ø	17/ 5-6	51.510	h2	1170	gr gd	1.09,9	Ramone 58	Lillemann 59	78	**6-3,5**	12	58	J Neuroth	124

5 TANTE TOVE (SWE) — B58 — Oliver Wilson

5, fuks hp Eishin Dunkirk-Word In Spanish / Funambule (Swe Sverige)
CERISE,blå seler;cerise;blå Mme Fernande
Søren Jensen

Livs: 19 5-2-3 891.909
2020: Ej startet
Formal: 81 2019: 6 1-0-2 112.507

Bp	16/ 6-2	145.640	av	1600	gr gd	1.36,6	Appelina 58	Seaside Song 58	79	**9-5,5**	15	B 58	N Stott	128
Gø	7/ 7-6	72.820	h1	1400	gr gd	1.22,8	Tante Tove 57	Steps' Divine 54	80	**1-1,5**	12	B 57	N Stott	125
Kl	11/ 8-7	75.000	av	1800	gr gd	1.52,3	Mylegend 61	Swan Black 57	83	**7-8**	11	B 61	N Stott	*29
Bp	20/ 9-6	109.230	av	1200	gr gd	1.09,9	Lushes Lash 57,5	Shady Lady 57,5	83	**3-1**	11	B 57,5	M Martinez	*33
Bp	27/ 10-4	72.820	h3	1200	gr bl	1.13,9	Semiramis 54,5	Sambaheat 63	82	**3-2**	7	B 64	M Martinez	77

6 NO COMMENT — 60 — Elione Chaves

7, mkbr. h Naaqoos-Vytinna / Victory Note (Stutteri Hjortebo)
BOURGOGNE gul isætning; bourgogne/gul Lone Kaj-Nielsen
Bent Olsen

Livs: 42 3-3-9 512.710
2020: 3 0-0-0 5.819
Formal: 83 2019: 11 2-0-1 127.754

Jæ	20/ 11-1	29.128	h2	1200	dt gd	1.12,6	Freemanip 62	Mr Stenson 63	86	**4-4,5**	8	B 67	S Lyseng	89
Jæ	8/ 12-2	43.692	h2	1200	dt bl	1.12,8	Breakdancer 63	Es Raco 60	86	**5-10**	6	B 59	D Swift	125
Jæ	8/ 4-4	23.745	h2	1200	dt gd	1.13,2	Layton 57	Siphon River 62	85	**4-2,5**	11	B 69	R Oliveira	149
Jæ	26/ 4-6	35.617	h1	1200	dt gd	1.12,4	Breakdancer 64	Es Raco 60	85	**6-11**	9	B 58	F Janetzky	128
Jæ	24/ 5-5	35.617	h2	1200	dt gd	1.13,4	Layton 55	Martin 57	84	**9-19**	9	B 64	J Neuroth	77

7 LORD OF DUBLIN (IRE) — B63 — Rafael De Oliveira

8, brun v Lord Shanakill-Imelda / Manila (Ire Irland)
BOURGOGNE gul isætning; bourgogne/gul Lone Kaj-Nielsen
Inge Mette Dejgaard

Livs: 55 7-5-14 567.046
2020: 2 0-0-0 0
Formal: 85 2019: 10 3-2-3 153.780

Kl	1/ 9-7	50.000	h	1400	gr gd	1.23,1	Sandtastic 59	Prime Red 55	83	**3-2**	7	B 57	R Oliveira	46
Kl	28/ 9-2	27.000	h2	1400	gr bl	1.27,9	Lord Of Dubli 65	Heart Of Ston 61	83	**1-1**	8	B 65	O Wilson	46
Kl	26/ 10-5	75.000	h1	1600	gr bl	1.42,9	Sandtastic 60	Lord Of Dubli 57	85	**2-1,5**	6	B 57	R Oliveira	65
Kl	23/ 5-4	27.000	h2	1600	gr gd	1.33,9	Sir Churchill 56	Sir Antonelli 57	86	**7-5,5**	8	B 63	R Oliveira	142
Kl	30/ 5-5	165.000	av	1600	gr gl	1.32,8	King David 59,5	Sanary 58,5	86	**7-10,5**	8	B 58,5	R Oliveira	285

8 NOOSA PRINCE (IRE) — 59 — Nicolaj Stott

4, brun v Kodiac-Something Magic / Proud Citizen (Ire Irland)
GRØN-HVID skakruder;hvide;grønne Väsby Häst Ab
Lars Kelp

Livs: 18 5-1-3 276.248
2020: 2 0-0-0 2.700
Formal: 82 2019: 10 3-1-1 163.657

Ø	6/ 10-9	24.770	h2	1600	gr bl	1.40,8	Noosa Princ 61,5	Pirlo 56	-	**1-2**	8	61,5	E Chaves	35
Bp	20/ 10-3	109.230	av	1600	dt bl	1.39,3	My Kygo 59	Noosa Prince 59	-	**2-1**	9	59	D Swift	38
Bp	24/ 11-7	43.692	h2	1600	dt gd	1.40,3	Repeat Offend 57	Shepherd Gate 52	-	**4-2,5**	10	59	E Chaves	26
Kl	2/ 5-9	27.000	h2	1400	gr gd	1.23,5	Heart Of Ston 64	Inspirator 58	83	**7-6,5**	8	64	E Chaves	*29
Kl	23/ 5-4	27.000	h2	1600	gr gd	1.33,9	Sir Churchill 56	Sir Antonelli 57	83	**5-1,5**	8	60	P Gråberg	63

9 DANISH DESIGN (FR) 58 Maikel Narvaez Bravo

8, brun hp American Post-Asque / Dansili (Fr Frankrig)
SORT m. orange stjerne;sorte;orange hu Jan Olsen Og Vip'S
Jan Olsen

										Livs:	33	5-5-1	414.657			
										2020:	1	0-1-0	13.500			
									Formtal:	*81*	2019:	4	0-0-0	9.004		
Kl	05/ 19-6	27.000	h2	1600	gr	lt	1.33,6	Mylegend 57	Sandtastic 58	83	**4-7,5**	8	60	S Karlsson	76	
Kl	8/ 6-3	27.000	h2	1400	gr	gd	1.26,5	Lord Of Dubli 56	All Or Nothin 53	82	**4-5**	10	59	S Karlsson	111	
Gø	7/ 7-6	72.820	h1	1400	gr	gd	1.22,8	Tante Tove 57	Steps' Divine 54	82	**6-2**	12	58	S Karlsson	80	
Kl	28/ 9-2	27.000	h2	1400	gr	bl	1.27,9	Lord Of Dubli 65	Heart Of Ston 61	82	**6-6,5**	8	64	J Neuroth	126	
Kl	23/ 5-7	27.000	h2	1200	gr	gd	1.10,6	Shady Lady 65	Danish Design 64	80	**2-1,5**	11	64	M Narvaez Bravo	95	

Chancepile

Få eksperttipperens subjektive vurdering af den enkelte hests vinderchance. Pilene afspejler henholdsvis stor ↑, middel | eller lille ↓ vinderchance.

TIPS ***9 Danish Design - 8 Noosa Prince - 1 Valde - Outs: 2 Sandtastic***

Det var imponerede at se **9 Danish Design** den 23. maj. Tabte mange længder fra start. Kom alligevel forrygende i opløbet, hvor den var en fin anden bag formstærke Shady Lady. Passer på distancen og rytteren kender nu hoppen. **8 Noosa Prince** forbedrer sig fra start til start. Sluttede pænt af senest, og den er ved at være sejrsaktuel. **1 Valde** jagter årets første trioplacering. Var førende 100 meter før mål, men blev passeret af et par Marc Stott heste til slut. Yder sit bedste hver gang og passer på distancen. **2 Sandtastic** går nu lidt ned i klasse. Var senest oppe mod King David og co. i Golden Mile. Nu er det klasse 2 og med høj vægt, så må den være en outsider. **3 Lilleman** kommer med en fin andenplads fra Øvrevoll. Er dog på sit første besøg på banen. **5 Tante Tove** er en klassehoppe, som kommer i årsdebut. Trives på distancen, men kan mangle løbet.

8

Kl. 15.40

V5-4

HANDICAP KLASSE 3

38.000 kr 19.000-9.500-4.560-3.040-1.900
For 3-årige og ældre heste klasse 3.
Vægt: Aldersvægtreg. hcp 3-årige -19,0 kg ældre -12,0 kg

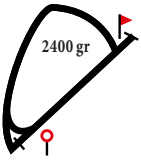

1 BORODINO (IRE) 64 Le Tølbøll

10, brun v Strategic Prince-Silk Meadow / Barathea (Ire Irland)
GRØN;røde armr.;grøn Stald Brændeholm
Jørgen Tølbøll (a)

Livs: 71 13-10-9 350.958
2020: 1 1-0-0 15.000
Formal: 76 2019: 4 0-0-0 0

Ap 18/ 8-5	22.500	h2	2150	gr	bl	2.20,4	Medicean Melo 61	Lotus Cafe 64	78	**8-m**	8	62	L Tølbøll	78
Kl 14/ 9-9	27.000	h2	2400	gr	bl	2.37,5	Loveatfirstsi 63	Rosa 61	77	**9-12,5**	9	61	L Tølbøll	151
Og 21/ 9-6	60.000	h2	2300	gr	gd	2.22,8	Steinway 61	Brocco 57,5	76	**7-6,5**	12	B 59	L Tølbøll	189
Åg 15/ 10-6	26.000	h3	2000	gr	bl	2.14,2	Eftiraath 66	Lima 59	76	**6-m**	7	B 64	L Tølbøll	95
Og 14/ 5-1	15.000	h3	2300	gr	lt	2.25,2	Borodino 67	Redcoat 65	74	**1-kh**	7	67	L Tølbøll	118

2 XANTHIPPE (IRE) B 57 Marcos Robaldo

4, brun hp Zoffany-Wewantitall / Pivotal (Ire Irland)
BOURGOGNE gul isætning; bourgogne/gul Lone Kaj-Nielsen
Inge Mette Dejgaard

Livs: 10 1-1-1 55.437
2020: 1 0-0-0 0
Formal: 69 2019: 8 1-1-1 55.437

Jæ 14/ 7-7	109.230	av	2400	dt	gd	2.36,7	Deadline Day 59	All Run 59	70	**10-m**	10	57,5	E Pedroza	204
Kl 11/ 8-1	25.000	av	1800	gr	gd	1.54,0	Meringue 57,5	Xanthippe 57,5	69	**2-5**	3	57,5	E Chaves	50
Jæ 15/ 9-2	43.692	h3	1000	dt	gd	1.00,2	Sambaheat 62,5	Hot Chocolate 62	71	**5-4,5**	6	53	S Karlsson	144
Jæ 29/ 9-6	109.230	av	1200	dt	bl	1.12,7	Mystic Town 59	Es Raco 59	71	**8-15,5**	9	57,5	R Oliveira	598
Kl 23/ 5-2	19.000	h3	1800	gr	gd	1.49,7	Gold Devisor 63	Ocho Rios 65	70	**6-4,5**	11	64	R Oliveira	76

3 BERGHEIM (IRE) 58 Maikel Narvaez Bravo

7, fuks v Daylami-Bold Bold / Sadler's Wells (Ire Irland)
LYSGRØN,sort rundel;lgrøn;hvid Martin Persson O Redneck
Martin Persson, Sverige (a)

Livs: 42 6-5-7 214.648
2020: 2 0-1-0 9.500
Formal: 70 2019: 7 0-1-1 24.668

Kl 28/ 9-3	19.000	h3	1600	gr	bl	1.44,8	Melissa Jorda 64	Zahraa 56	72	**4-2,5**	15	64	A Nilsson-Lindah	113
Kl 26/ 10-7	19.000	h3	1800	gr	bl	1.56,8	Zoffy 58	Heman Cross 58	72	**5-7,5**	12	59	M Narvaez Bravo	63
Jæ 20/ 11-4	29.128	h3	2400	dt	gd	2.36,2	Miintaka 67	Savannah Drea 61	71	**9-m**	10	59	M Narvaez	355
Kl 2/ 5-6	19.000	h3	2200	gr	gd	2.18,2	Shabbah 63	Bergheim 57	70	**2-1**	8	57	M Narvaez Bravo	281
Kl 23/ 5-2	19.000	h3	1800	gr	gd	1.49,7	Gold Devisor 63	Ocho Rios 65	71	**7-5,5**	11	65	M Narvaez Bravo	57

4 LAST REFERENCE (SWE) 58 Anna Pilroth

7, brun v Helsinki-Reference Lady / Revoque (Swe Sverige)
BLÅ m. 3 hvide romber;hvide;blå Madeleine Wittgren
Tobias Hellgren, Sverige

Livs: 32 5-3-3 226.533
2020: 1 1-0-0 14.304
Formal: 70 2019: 3 0-0-0 3.859

Gø 07/ 18-4	21.176	h3	2200	gr	gd	2.10,6	Moulin Magiqu 50	Justice Focus 62	71	**12-13,5**	12	63	F De Geer	357
Gø 05/ 19-5	21.846	h4	1600	gr	gd	1.37,8	Silky Road 64	Bourbon Bay 60	70	**13-m**	14	66	F De Geer	500
Ø 12/ 6-4	20.176	h3	1730	gr	gd	1.54,3	Al Buraq 56	Deecider 61	69	**11-15**	11	59	S Stören	254
Bp 9/ 7-4	21.846	h4	2350	dt	gd	2.33,4	Amara 64	Callac 65	67	**4-7,5**	9	61	S Stören	272
Gø 10/ 5-5	14.304	h3	2200	gr	gd	2.21,8	Last Referenc 67	Midgetonamiss 54	67	**1-1,5**	15	67	A Pilroth	131

5 FINAL EXPERIMENT B 55 Malin Holmberg

6, brun v Royal Experiment-Folita / Lomitas (Einar Nagell-Erichsen)
SORT m.hvidt skærf; tre hvi ringe; rød Stald Isak
Helle Christensen

Livs: 44 4-5-3 251.870
2020: 4 0-0-0 9.122
Formal: 67 2019: 13 3-3-0 138.700

Bp 27/ 10-7	43.692	h3	2400	gr	bl	2.40,7	Sugoi 57,5	Society Fligh 52	69	**7-3**	11	B 59	M Rodriguez	91
Jæ 8/ 4-2	17.808	h4	1730	dt	gd	1.52,8	Tindaltrendea 60	Ventura Des 59,5	69	**9-18,5**	10	B 65	M Rodriguez	561
Kl 2/ 5-6	19.000	h3	2200	gr	gd	2.18,2	Shabbah 63	Bergheim 57	68	**4-7,5**	8	56	M Rodriguez	75
Gø 10/ 5-6	23.745	h2	2400	gr	gd	2.33,4	Chilterns 62	Double Rock 60	68	**4-5,5**	8	56	M Holmberg	108
Kl 23/ 5-3	15.000	h4	1800	gr	gd	1.50,8	Sun Of A Gun 64	Springtime Ca 61	67	**4-1,5**	14	B 68	M Holmberg	71

6 DE FEM STJERNER 55 Jacob Johansen

6, fuks hp Champs Elysees-Mummy's Lodge / Raise A Grand (Francisco Castro)
BLÅ m.lysblå stjerner; blå Sarah L. Hornstrup
Sarah Langholm Hornstrup (a)

Livs: 22 1-2-1 54.910
2020: 1 0-0-0 0
Formal: 67 2019: 6 0-0-1 5.910

Kl 6/ 7-8	19.000	h3	1800	gr	gd	1.53,1	Saw Box Carlr 58	Rosa 67	67	**8-12**	9	60	R Oliveira	60
Kl 11/ 8-7	75.000	av	1800	gr	gd	1.52,3	Mylegend 61	Swan Black 57	66	**8-12**	11	57	J Neuroth	291
Kl 14/ 9-7	19.000	h3	2200	gr	bl	2.34,2	De Fem Stjern 61	Queen Of Drea 60	66	**disk-2**	9	61	O Wilson	118
UNDERVÆGT															
Kl 28/ 9-4	60.000	f	2200	gr	bl	2.35,5	Meringue 58,5	Cattleya 60	66	**7-5**	9	56	M Robaldo	208
Kl 2/ 5-6	19.000	h3	2200	gr	gd	2.18,2	Shabbah 63	Bergheim 57	68	**7-13**	8	55	J Johansen	151

7 REDCOAT 61 Rafael De Oliveira

7, fuks v Appel Au Maitre-Sofie / Efisio (Beth Malling)
BRUN m.grøn tværstr;grønne langstr;b/g Sabina Gammelgård M.Fl.
Sabina Gammelgård (a)

Livs: 26 4-5-3 223.128
2020: 1 0-1-0 7.500
Formal: 73 2019: 9 2-0-1 38.456

Ap 18/ 8-3	13.000	h4	2800	gr	bl	3.01,1	Redcoat 64	Tribute 60	68	**1-hls**	8	64	R Oliveira	56
Åg 4/ 9-4	17.500	h3	2000	gr	bl	2.13,7	Redcoat 62	Rex Kalejs 57	70	**1-1**	11	62	R Oliveira	67
Og 21/ 9-5	15.000	h3	2300	gr	gd	2.25,2	Lima 61	Sunday Pearl 54	73	**8-5,5**	9	65	R Oliveira	42
Jæ 13/ 10-6	43.692	h3	2400	dt	lt	2.34,5	Sunlight 62	Helsingline 58	73	**7-10,5**	12	63	R Oliveira	107
Og 14/ 5-1	15.000	h3	2300	gr	lt	2.25,2	Borodino 67	Redcoat 65	72	**2-kh**	7	65	R Oliveira	35

8 MUKHAATER (GB) B 58 Ulrika Holmquist

5, fuks v Bahamian Bounty-Dame Shirley / Haafhd (Gb England)
GUL,mblå hestesko;mblå stjr;mblå stjr Stall Svea Racing
Sophia Andersson (a)

Livs: 17 2-0-1 71.829
2020: 1 0-0-0 358
Formal: 70 2019: 11 2-0-1 69.177

Gø 31/ 8-1	21.846	av	2200	gr	gd	2.21,7	Mukhaater 62	Lana Montana 57	66	**1-hls**	5	B 61	U Holmquist	47
Bp 22/ 9-3	34.954	h4	2100	gr	gd	2.12,3	Final Experim 61	Callac 65	68	**3-2,5**	15	B 62	M Blademo	152
Gø 9/ 10-1	21.846	h3	2400	gr	bl	2.34,4	Mukhaater 57	Sugoi 58	68	**1-0,5**	7	B 57	N Hagelund Holm	34
Bp 27/ 10-7	43.692	h3	2400	gr	bl	2.40,7	Sugoi 57,5	Society Fligh 52	70	**5-2,5**	11	B 58	N Hagelund Holm	51
Gø 10/ 5-6	23.745	h2	2400	gr	gd	2.33,4	Chilterns 62	Double Rock 60	70	**8-m**	8	B 58	U Holmquist	68

9 HONGKONG PARADIGM 52 Annie Nilsson-Lindahl (51)

7, brun hp Pistachio-Loquita / Final Appearance (Bechmann Racing)
LYSEBLÅ,mblå stjrnr;lblå,mblå st;mblå A-C Svedberg-Karlsson Og L Karlsson
A-C Svedberg-Karlsson, Sverige (a)

Livs: 38 4-3-3 444.005
2020: 2 0-0-0 1.500
Formtal: 63 2019: 10 1-1-1 36.823

Kl	17/ 8-3	15.000	h4	1600	gr	bl	1.43,8	Frost 57	Saw Box Carlr 65	66	**3-3**	9	S 62	A Nilsson-Lindah 127
Kl	1/ 9-4	a 20.000	h3	1800	gr	gd	1.54,0	Althon 58	Hongkong Para 60	65	**2-nos**	10	S 60	T Henriksson 66
Kl	14/ 9-7	19.000	h3	2200	gr	bl	2.34,2	De Fem Stjern 61	Queen Of Drea 60	66	**6-11**	9	S 61	A Nilsson-Lindah 93
Kl	2/ 5-3	15.000	h4	1600	gr	gd	1.38,8	Flying Ms Spe 57	Barnaby 65	65	**9-6,5**	10	66	C Hartsmar 123
Kl	23/ 5-3	15.000	h4	1800	gr	gd	1.50,8	Sun Of A Gun 64	Springtime Ca 61	64	**5-2**	14	65	A Nilsson-Lindah 167

10 DONATELLA 57,5 Oliver Wilson (57)

5, brun hp Mingun-Enchanting Muse / Fusaichi Pegasus (Stutteri Ras)
GUL m.rødt logo; rød m.guld kvast C. Sørensen, Fam Holmbæck, E.H. Madsen
Lene Holmbæck (a)

Livs: 13 1-2-4 107.566
2020: Ej startet
Formtal: 69 2019: 5 0-0-1 9.737

Gø	05/ 19-6	43.692	h3	1400	gr	gd	1.24,2	Barny 63	Twentytwowont 64	71	**10-6,5**	15	61	M Martinez 298
Kl	17/ 8-3	15.000	h4	1600	gr	bl	1.43,8	Frost 57	Saw Box Carlr 65	71	**9-12**	9	64	C Hartsmar 183
Kl	1/ 9-3	19.000	h3	1600	gr	gd	1.36,2	Latzimas 62	Mont Rose 61	69	**3-4,5**	14	63	O Wilson 181
Kl	28/ 9-3	19.000	h3	1600	gr	bl	1.44,8	Melissa Jorda 64	Zahraa 56	69	**5-3**	15	61	O Wilson *42
Kl	2/ 5-6	19.000	h3	2200	gr	gd	2.18,2	Shabbah 63	Bergheim 57	69	Slettet (Transportskade)			-

Læs optakt, tilbageblik og reaktioner

omkring dagens løb på **danskhv.dk**

TIPS

3 Bergheim - 5 Final Experiment - 1 Borodino - Outs: 4 Last Reference

Et åbent klasse 3 handicap tegner V5-4. **3 Bergheim** viste fin form i afslutningen senest, men nåede aldrig frem. Er ude på længere distance her, og det må være en fordel. Var en fin anden bag Shabbah over de 2.200 meter i forrige start. **5 Final Experiment** gik pænt som fjerde senest efter et indvendigt angreb. Er nu tilbage på længere distance, og det gør vallakken sejrsaktuel her. **1 Borodino** vandt på Fyn. Staldformen er fin, og den 10-årige vallak vil runde mange til slut.**4 Last Reference** gæster banen for første gang, og det kan være en fælde. Kommer dog med sejrsform fra Gøteborg, og det skaber respekt. Er distancesikker og trives på græsset. **2 Xanthippe** prøves nu på længere distance. Kan mere end sit nuværende tal og er en stærk hest, der i dagens selskab bør række på de 2.400 meter. **7 Redcoat** var tapper på Fyn. Vil trives med Klampenborgs lange opløb, og den kan være en sjov fidus.

9

Kl. 16.05

V5-5

MAIDENLØB

32.000 kr 16.000-8.000-3.840-2.560-1.600
For 3-årige og ældre heste der ikke har vundet løb.
Vægt: 3-årige 57,0 kg, ældre 63,5 kg

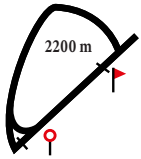

1 CHESTER (FR) 57 Shane Karlsson

3, brun v Rajsaman-Angel Rose / Definite Article (Fr Frankrig)
GRØN;gul;grøn/gul firdelt Light Valley Stud
Lars Kelp

Livs:	3	0-0-0	2.738
2020:	2	0-0-0	2.374
2019:	1	0-0-0	364

Formtal: 64

Bp	6/ 11-Kv		0800	dt	gd			Tid: 50,3		-		59	E Chaves	gdk
Bp	24/ 11-2	36.410	av	1600	dt	gd	1,43,4	Teerex 59	Blue Gem 57,5	-	**7-14**	10	59	E Chaves	63
Kl	11/ 5-1	16.000	av	1800	gr	lt	1,50,2	Malekha 54,5	The Maestro 56	-	**8-8**	10	56	S Karlsson	321
Jæ	27/ 5-2	23.745	av	2400	dt	gd	2.35,2	Harry 59	Furme 57,5	65	**5-m**	6	59	E Chaves	86

2 SEND ME AN ANGEL 55,5 Elione Chaves

3, brun hp Appel Au Maitre-Blue Saphire / Academy Award (Majbritt Beck Staugaard)
GUL-GRØN ternet;hvid;gul Irina Skjødt
Bent Olsen

Livs:	2	0-1-0	8.000
2020:	2	0-1-0	8.000
2019:	Ej startet		

Formtal:

Kl	2/ 5-2	16.000	av	1600	gr	gd	1.39,2	Fast Companio 59	Send Me An 57,5	-	**2-0,5**	8	57,5	E Chaves	46
Ø	17/ 5-4	57.949	av	1800	gr	gd	1.48,8	Silent Nigh 57,5	Ascot Brass 57,5	-	**8-17**	11	57,5	E Chaves	302

3 GREAT BASIN (SWE) 57 Jacob Johansen

3, mkbr. v Maxios-Kalahari Dancer / Dalakhani (Swe Sverige)
Lilla-cerise diagonaldelt, lille-cerise hue Eva Pettersson
Brian Wilson

Livs:	2	0-0-0	3.324
2020:	2	0-0-0	3.324
2019:	Ej startet		

Formtal:

Kl	11/ 5-1	16.000	av	1800	gr	lt	1,50,2	Malekha 54,5	The Maestro 56	-	**9-8**	10	56	F Waweru	699
Jæ	27/ 5-2	23.745	av	2400	dt	gd	2.35,2	Harry 59	Furme 57,5	-	**4-m**	6	59	O Wilson	111

4 BAMBINO 57 Martin Rodriguez

3, brun v Kahyl-Afrodite / Kateb (Berner Olsen)
ORANGE m sort krave;manchet;orang/sort Per Gottfredsen & Rialto Film
Helle Christensen

Livs:	2	0-0-0	2.560
2020:	2	0-0-0	2.560
2019:	Ej startet		

Formtal: 69

Jæ	8/ 4-Kv		0800	dt	gd			Tid: 52,0		-		59	U Holmquist	gdk
Kl	2/ 5-2	16.000	av	1600	gr	gd	1.39,2	Fast Companio 59	Send Me An 57,5	-	**7-5,5**	8	59	J Neuroth	60
Kl	23/ 5-1	16.000	av	1800	gr	gd	1.50,1	Granello 59	Bernhard 59	-	**4-3**	10	59	M Holmberg	195

5 HAWKER HUNTER (SWE) 57 Anna Pilroth

3, fuks v Appel Au Maitre-Walinda / Mandrake El Mago (Swe Sverige)
MBLÅ,lysgrøn rhombe;mblå;lysgrøn Stall Ekeby O D Wirenstål
Tobias Hellgren, Sverige

Livs:	6	0-0-2	31.629
2020:	2	0-0-1	7.598
2019:	4	0-0-1	24.031

Formtal: 67

Bp	7/ 8-5	36.410	av	1400	gr	gd	1.25,8	Midnight Oil 59	Globemaster 59	-	**4-7,5**	5	59	A Pilroth	144
Jæ	28/ 8-7	36.410	av	1600	dt	gd	1.43,9	Xcalibur 59	Harry 59	-	**5-20**	7	59	A Pilroth	107
Gø	8/ 9-1	36.410	av	1400	gr	bl	1.30,0	Look Ahead 57,5	Zalalaat 57,5	-	**3-2,5**	4	59	A Pilroth	35
Bp	5/ 4-1	23.745	av	1600	dt	gd	1.44,3	Den Of Thie 57,5	Behindnoone 57,5	66	**5-m**	6	59	A Pilroth	58
Gø	31/ 5-6	23.745	av	2200	gr	gl	2.19,8	Ferryverygood 59	Licorice 59	66	**3-3,5**	6	59	D Swift	149

6 WARWICK AVENUE (SWE) 57 Nicolaj Stott

3, brun v Hallucinate-Bubbles In Paris / Nayef (Swe Sverige)
SØLV m.sort logo; sorte; sølv Sandie O Kasper Kjær
Sandie Kjær

Livs:	5	0-0-0	5.275
2020:	2	0-0-0	3.025
2019:	3	0-0-0	2.250

Formtal: 67

Kl	10/ 8-1	22.500	av	1400	gr	gd	1.28,6	Palazzi 59	Starlight R 57,5	-	**6-15,5**	7	59	A Nilsson-Lindah	159
Kl	1/ 9-2	22.500	av	1500	gr	gd	1.35,6	Laban 59	Prins Valiant 59	-	**5-5,5**	9	59	J Neuroth	244
Kl	26/ 10-4	125.000	av	1600	gr	bl	1.46,6	Palazzi 59	New Target 59	-	**6-12**	6	59	J Neuroth	178
Kl	2/ 5-2	16.000	av	1600	gr	gd	1.39,2	Fast Companio 59	Send Me An 57,5	68	**5-3,5**	8	B 57	C Hartsmar	141
Jæ	27/ 5-2	23.745	av	2400	dt	gd	2.35,2	Harry 59	Furme 57,5	67	**6-m**	6	B 59	J Landgren	110

7 RUE ROYALE (FR) 57 Oliver Wilson

3, fuks v Sinndar-Coleene / King's Best (Fr Frankrig)
TURKIS; brune; turkis Stald Shaker
Søren Jensen

Livs:	2	0-0-0	4.354
2020:	Ej startet		
2019:	2	0-0-0	4.354

Formtal: 69

Kl	2/ 11-2	28.500	av	1400	gr	bl	1.34,1	Wonder Why 57,5	Sir Macken 59	-	**4-2,5**	7	59	J Neuroth	59
Jæ	20/ 11-8	43.692	av	1600	dt	gd	1.42,3	Havana Red 55,5	Seven Nation 55	-	**6-m**	6	57	J Neuroth	115
Kl	23/ 5-1	16.000	av	1800	gr	gd	1.50,1	Granello 59	Bernhard 59	69	Slettet (Halt)			-	

8 LANNISTER (SWE) 57 Carlos Lopez

3, brun h Wilshire Boulevard-Lille Prinsesse / Dutch Art (Swe Sverige)
Brun m logo; orange skul.; brun/orange Kjeldsbjerggaard Aps
Bent Olsen

Livs:	3	0-0-1	5.359
2020:	1	0-0-1	3.000
2019:	2	0-0-0	2.359

Formtal: 62

Kl	2/ 11-2	28.500	av	1400	gr	bl	1.34,1	Wonder Why 57,5	Sir Macken 59	-	**6-m**	7	59	C Lopez	48
Jæ	27/ 11-6	36.410	av	1200	dt	lt	1.14,5	Isla Bonita 57,5	Supreme Cro 57,5	-	**12-m**	12	59	M Robaldo	
Kl	23/ 5-8	12.500	av	1200	gr	gd	1.11,2	Pitch Perfect 62	Icebreaker 58	-	**3-1**	9	58	O Wilson	146

LØB I DEN KOMMENDE TID

Juni

Søndag	7/6	kl. 12.00	Bornholm
Mandag	8/6	kl. 15.30	Skive
Onsdag	10/6	kl. 15.30	Billund

Bemærk, publikum ingen adgang

TIPS

2 Send Me An Angel - 4 Bambino - 7 Rue Royale - Outs: 5 Hawker Hunter

Bent Olsens **2 Send Me Angel** gjorde et godt indtryk i debuten, hvor den var kneben slået af Fast Companion. Fik ikke udbytte i Norge. Er en urutineret som hest, som vil have gavn af være tilbage i trykke omgivelser. Klarer distancen afstamningsmæssigt og bliver førstevalget. **4 Bambino** var kraftig forbedret senest. Klarer distancen afstamningsmæssigt og bør være sikker i top tre. **7 Rue Royale** var slettet senest. Står godt til på tallet og gik godt på græsset i fjor. **5 Hawker Hunter** gik pænt på de 2.200 meter i Gøteborg. Løber i pengene hver gang, og den skal huskes på alle trioboner. **8 Lannister** var markant forbedret den 23. maj. Leverede en fin afslutning indvendig i banen. Kan være en sjov, fidus hvis den er gået yderligere frem.

SUNDHEDSSTYRELSEN

Sundhed for alle

Forebyg smitte med ny coronavirus

Ny coronavirus spreder sig typisk på steder med mange mennesker bl.a. via håndtryk og små dråber fra hoste og nys. Beskyt dig selv og andre med disse gode råd.

Vask dine hænder tit eller brug håndsprit

Host eller nys i dit ærme – ikke dine hænder

Undgå håndtryk, kindkys og kram – begræns den fysiske kontakt

Vær opmærksom på rengøring – både hjemme og på arbejdspladsen

Hvis du er ældre eller kronisk syg – hold afstand og bed andre tage hensyn

coronasmitte.dk

sst.dk/corona