Grundlagt 1919
Klampenborg Galopbane

V4 V5

SUMMER NIGHT RACING

DANSK BREEDERS CUP

Fredag 9. juni. Første løb kl. 18.45

Official beer & beverage partner

TUBORG

VELKOMMEN

Af Carsten Baagøe Schou

Årets Gentlemen's Championship Day blev en fremragende dag. Igen i år endte De 5 Stjerner Scandinavian Open Championship i en målfotoafgørelse, og det med en af feltets mindst betroede deltagere som vinder i form af Stald Ras-ejede Go On Carlras.

Go On Carlras

For træner Rikke Bobach Bonde blev det den første gruppeløbssejr i karrieren. Igen i år trak White Heart det korteste strå i afgørelsens time og måtte se sig slået med kort hoved til andenpladsen. Derbyvinderen fra 2021, Iron Butterfly leverede også en flot præstation på tredjepladsen. I Copenhagen Golden Mile sejrede hjemmebanens Dubai-farer Good Fortune igen. Denne i en mindst ligeså tæt afgørelse som i SOC, med fire heste stort set på linje. Årets anden klassiker Falkonertjenesten Dansk 2000 Guineas gik til svensktrænere men norskejede Bud, som vandt ganske sikkert. Der var mødt et talstærkt publikum op på dagen og stemningen på publikumsanlægget var festlig i det fine vejr. Resultaterne understregede den ekstraordinære kvalitet The Macallan Derby i 2021 havde, hvor Iron Butterfly besejrede Go On Carlras og Good Fortune.

Dagens løbsdag er årets første "Corporate fredag", hvor løbsdagen er målrettet mod virksomheders sommerfester. Konceptet blev afprøvet i fjor med stor succes og vi har igen i dag udsolgt i alle banens restauranter, herunder i Owner's & Trainer's Lounge, som i dag lukket for publikum. Vi glæder os til at byde de mange nye gæster velkommen på Klampenborg Galopbane.

For første gang er Dansk Breeder's Cup placeret på denne løbsdag. Løbet er for 4-årige heste efter hingste tilmeldt Breeder's Cup-serien. Løbet er for de absolut mest tålmodige hesteejere og trænere, da hestene har været tilmeldt løbsserien fra fødslen via hingstens tilmelding og derved faktisk i 4 år. Vinderen honoreres derefter med en førstepræmie på kr. 250.000, hvilket kun er overgået af Derbyet og Auktionsløb og tilsvarende Scandinavian Open, så det er det tredjestørste løb på Klampenborg Galopbane i sæsonen. Løbet har samlet et umådeligt stærkt felt og jeg gætter på at gennemsnitshandicappet på deltagerne er et af de højeste i løbets forholdsvis korte historie. De første fem gennem mål i sidste års The Macallan Derby med Derbyvinderen Titannia i spidsen stiller til start. De får følge af bla. Chianti, Tin Win og Sir Camelot. Det bliver et forrygende væddeløb.

Borgmester Michael Fenger med Nascetta

Udover Dansk Breeder's Cup løber vi også Gentofte Kommunes Ærespræmie og vi får vanen tro besøg af borgmester Michael Fenger. Vi værdsætter den gode relation til kommunen og sætter pris på traditionen og besøget.

Slutteligt skal vi fra Galopsportens højborg i Danmark ønske de danske deltagere på Stockholm Stora-dagen på søndag god vind i sejlene og fart i hovene.

Vi ser frem til en fin sommeraften denne fredag på Klampenborg Galopbane.

KONTAKT

Grundlagt 1910
Klampenborg Galopbane

Klampenborgvej 52
2930 Klampenborg
Tlf. +45 8881 1210

info@galopbane.dk
www.galopbane.dk

DAGENS TIDER

18:45	1. løb - V4-1
19:10	2. løb
19:35	3. løb - V5-1
20:00	4. løb
20:25	5. løb
20:50	6. løb
21.15	7. løb

H00064

FØLG GALOPEKSPERT

FILIP ZWICKY

Filip Zwicky

FÅ EKSKLUSIVE GALOPTIPS HER

Stop spillet 18+ · Spil ansvarligt · Udeluk dig via ROFUS · Vilkår gælder

DRIK MED RESPEKT

Total i orden ølsmag

...selvfølgelig

Stillingen i Trænerchampionat 2023

Nr	Træner	St	1	2	3	Totalsum	Sejr %	Plads %	Pr st
1	Bent Olsen	61	7	9	11	461.490	11,5	44,3	7.565
2	Søren Jensen	27	3	3	5	386.710	11,1	40,7	14.323
3	Niels Petersen	7	2	3	1	347.000	28,6	85,7	49.571
4	Rikke Rohbach Bonde	18	3	0	2	311.100	16,7	27,8	17.283
5	Jessica Long	14	3	5	1	304.200	21,4	64,3	21.729
6	Bettina Andersen	29	2	4	6	285.980	6,9	41,4	9.861
7	Sandie Kjær	16	5	0	2	230.730	31,3	43,8	14.421
8	Lea Olsen	13	3	1	1	135.920	23,1	38,5	10.455
9	Flemming Velin	6	0	2	0	126.000	0	33,3	21.000
10	Tobias Hellgren	8	1	3	0	120.125	12,5	50	15.016

dansk hesteforsikring

Stillingen i Dansk Hesteforsikring Jockeychampionat 2023

Nr	Jockey	St	1	2	3	Præmiesum	Sejr %	Plads %	Pr st
1	Carlos Lopez	38	8	6	7	566.180	21,1	55,3	14.899
2	Rebecca Stålhandske, l	16	6	3	2	207.230	37,5	68,8	12.952
3	Oliver Wilson	23	5	5	1	461.700	21,7	47,8	20.074
4	Jacob Johansen	23	4	8	3	441.605	17,4	65,2	19.200
5	Elione Chaves	36	4	4	5	269.920	11,1	36,1	7.498
6	Nicolaj Stott	21	4	2	2	442.000	19	38,1	21.048
7	Antonio Ferreira Matos	5	3	0	0	58.450	60	60	11.690
8	Per-Anders Gråberg	32	2	1	8	265.040	6,3	34,4	8.283
9	Andreas Tapia Dalbark	14	2	0	1	155.440	14,3	21,4	11.103
10	Anna Pilroth	8	1	3	0	120.125	12,5	50	15.016

Stillingen i Opdrætterchampionat 2023

Nr	Opdrætter	St	1	2	3	Præmiesum	Sejr %	Plads %	Pr st
1	Stutteri Hjortebo	46	7	1	6	315.510	15,2	30,4	6.859
2	Stutteri Outback	6	2	1	2	299.080	33,3	83,3	49.847
3	Healthy Horse Stud	6	4	1	0	259.000	66,7	83,3	43.167
4	Dean & Mette Olsen	1	0	1	0	50.000	0	100	50.000
5	Stald Jupiter	6	0	0	1	41.020	0	16,7	6.837
6	Berner Olsen	11	0	1	3	40.565	0	36,4	3.688
7	Jan Olsen og VIP's	2	0	1	0	37.500	0	50	18.750
8	Bengt Adielsson	2	1	0	0	32.000	50	50	16.000
9	Lars Chr. Nielsen	4	1	1	0	27.000	25	50	6.750
10	Stutteri Thorskovgaard	2	1	0	0	22.000	50	50	11.000

BANKING
CIRCLE

Spilformer

VINDER

Vinder er det enkleste spil, du kan spille. Her skal du forsøge at regne ud, hvilken hest der kommer først over stregen, og gør den det, så har du vundet. Mindste indskud: 10 kr.

PLADS

I løb med syv eller flere deltagere skal din hest komme ind mellem de tre første heste over målstregen for at give gevinst. Er der seks eller færre deltagere, skal din heste være blandt de to første i mål. Mindste indskud: 10 kr.

TVILLING

I *Tvilling* gælder det om at finde de to heste, der kommer først i mål uanset rækkefølge. Mindste indskud: 5 kr. pr. kombination.

KOMB

Find de to første heste i mål i korrekt rækkefølge. Mindste indskud: 5 kr. pr. kombination.

TRIO

I *Triospil* skal man finde frem til de tre heste, der kommer først over målstregen i ét løb, i rigtig rækkefølge. Mindste indskud: 2 kr. pr. kombination.

V4

I *V4* gælder det om at finde vinderne af fire på forhånd udvalgte løb. Du får gevinst, hvis du har 4 rigtige (eller 3 rigtige, hvis ingen har 4 rigtige). Rækkeprisen er 2 kr. Kan spilles via kupon og som Lynspil. Mindsteindskud for Lynspil: 50 kr.

V5

I *V5* gælder det om at finde vinderne af fem på forhånd udvalgte løb. Du får gevinst, hvis du har 5 rigtige (eller 4 rigtige, hvis ingen har 5 rigtige). Rækkeprisen er 1 kr. Kan spilles via kupon og som Lynspil. Mindsteindskud for Lynspil: 50 kr.

Sådan læser du startlisten

4 **PRINS VALIANT** (IRE) **62**
4, brun h Lope De Vega-Reinette / Dansili (Ire Irland)
CERISE,blå seler;cerise;blå Mme Fernande
Lea Olsen (B)

Rafael De Oliveira (A)

Livs:	12	3-1-1	122.144
2021:	4	1-0-0	15.000
2020:	6	1-0-1	73.394

Handicap: 82

Kl	10/10-4	27.000	h2	1400	gr	bl	1.25,8	Gold Devisor 53	Dragons' Den 61	81	**7-5**	62	O Wilson	106
Kl	1/5-8	28.000	h2	1800	gr	gd	1.49,2	Sankt Peder 56	Loveatfirstsight 61	81	**10-12,5**	61	M Robaldo	190
Ap	24/5-5	40.000	h2	2100	gr	gd	2.11,7	Eftiraath 67	Aristoteles 57	81	**6-11**	58	M Robaldo	186
Åg	22/6-1	15.000	h3	1500	gr	gd	1.27,2	Prins Valiant 70	A Dream Carlras 62	80	**1-2,5**	70	R Oliveira	48
Kl	24/7-4	35.000	h1	1400	gr	gl	1.20,0	Sanary 63	Sandtastic 60	83	**8-9,5**	55	J Johansen	103

Hestens navn og nummer

Hestens start- og totalisatornummer, hestens navn og vægten (rytterens vægt +/- evt. tillæg eller lettelser). Et *B* foran vægten betyder, at hesten er udstyret med såkaldte blinkers. Et S betyder, at hesten er udstyret med sideruller.

Hestens alder, lød, køn, mor, far, morfar og hestens opdrætter anført i parentes. Er hesten af udenlandsk opdræt, angives dette i parentes efter navnet.

Rytter, træner og ejer

Rytterens navn (A). Er et tal anført i parentes efter navnet, er en angivelse af vægten, som hesten oprindeligt skulle løbe med, men som i givet fald er korrigeret for lettelse (lærligerytter) eller evt overvægt (fordi rytteren ikke er i stand til at ride den tiltænkte vægt).

Beskrivelse af ejerfarver (B), afbildes grafisk til venstre, *ejernavn* og nedenfor; hestens *træner.* Et (a) angiver, at der er tale om en amatørtræner.

Hestens årsresultat og formtal

Hestens *formtal* er handicapperens vurdering af hestens generelle formåen. Tallet ligger normalt mellem 40 og 100. Derefter hestens samlede resultater (livs) og de to forudgående års resultater (antal starter, top tre-placeringer og præmiesum)

Resultater

Resultaterne fra hestens seneste fem starter.

Først en angivelse af banen (Kl = Klampenborg, Bp = Bro Park, Og = Odense, Åg = Aalborg, Ap = Århus, Jä = Jägersro, Ö = Övrevoll, G = Göteborg, Bl = Blommerød, GB = England, T = Tyskland, F = Frankrig, I = Italien).

Datoen og løbsnummer, løbets *førstepræmie* og angivelse af *løbstype* (f.eks. h3 = handicap klasse 3, a = amatørløb, md = maiden (ikke vundet løb), av = aldersvægtløb) løbets distance, underlag (gr = græs), dt = dirttrack), *banens beskaffenhed* den pågældende dag (nt = noget tung, gd = god, bl = blød, lt = let, tg = tung), *tidsangivelse,* navn på *vinderhest* inkl. dennes vægt samt tilsvarende angivelse af andenhesten. Hestens *formtal* ved starten, *placering,* hestens *vægt, rytter* og eventuel *vinderodds* for indskud på 10 kroner.

Chancepile

Eksperttipperens subjektive vurdering af den enkelte hests chance. Pilene er inddelt efter tre niveauer og afspejler henholdsvis en stor, middel og lille chance. Vær opmærksom på, at pilene er vejledende og at alle heste reelt har chance i væddeløb.

Bliv klogere på hestespil

Få forklaret fagudtryk, løbsudstyr, spiltyper og meget mere i videoguiderne på **https://derby25live.dk**

Scan koden og se videoguide

DAGENS EKSPERTTIPPER **Henrik Brendholdt**

Er kommet på væddeløbsbanerne siden midt 80'erne, hvor han fulgte sin onkel Henning Brendholdts mange galopheste. Debuterede som hesteejer i 1989, og har siden virket som ejer og amatørtræner i en årrække.

Oplevede karrierens højdepunkt, da egen opdrættede Fabinho vandt Jydsk Derby i 2011. Har været speaker på Jydsk Væddeløbsbane siden 2006 og programtipper for galoppen i Aarhus de senere år.

DAGENS TIPS

V4 FORSLAG

1.afd:	6-5-7-3 (2)
2. afd:	7-5 (2)
3. afd:	12-11-2-3-6-4 (8)
4. afd:	5-6-1-4-7 (10)
Pris:	480 kroner

V5 FORSLAG

1 afd:	12-13-2-3-6-8-4 (9)
2. afd:	5-6-1-4-7-10-3-2-8-9
3. afd:	8 Titannia (3)
4. afd:	13-6 (9)
5. afd:	2-6-3-5 (4)
Pris:	560 kroner

BANEFAKTA

Banens omkreds: 1.800 meter
Bredde: 10-40 meter
Opløb: 550 meter
Løbssretning: Højre om, med uret
Belægning: Græs

MINIMUMSALDER FOR SPIL

Opmærksomheden henledes på, at minimumsalderen for spil i totalisatoren i henhold til lovgivningen er 18 år.

1

Kl. 18.45

V4-1

MAIDENLØB

34.000 kr 17.000-8.500-4.080-2.720-1.700
For 3-årige og ældre heste, der ikke har vundet løb.
Vægt: 3-årige 56,0 kg, ældre 62,5 kg

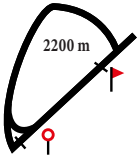

1 ISAYNOMORE — S55 — Carlos Lopez (54,5)

3, brun hp Giant Sandman-Iloveyouanyway / Dutch Art (Stall Bright Side Of Life)
LYSGRØN, sort rundel;lgrøn;hvid Martin Persson
Martin Persson, Sverige (a)
Handicap: 70

Livs: 8 0-0-3 27.450
2023: 2 0-0-0 4.420
2022: 6 0-0-3 23.030

Kl	4/9-4	23.500	av	1500	gr gl	1.29,7	Macia 57,5	Sir Jeffrey 59	-	**9-15,5**	57,5	A Alekov Yuliyanov	146
Kl	24/9-1	23.500	av	1100	gr gd	1.04,2	Justpoppin 59	Giant Diamond 57,5	-	**3-2**	57,5	M Rodriguez	55
Kl	5/11-4	23.500	av	1400	gr bl	1.28,4	Freddie's Fortune 59	Lazy Susan 57,5	68	**3-5,5**	57,5	J Neuroth	64
Kl	15/4-7	17.000	av	1300	gr bl	1.22,2	Angel Field 56	Match Me 56	67	**5-9,5**	56	A Alekov Yuliyanov	63
Kl	29/4-1	17.000	av	1400	gr gd	1.21,1	Lucien 59	Miss Lilibeth 57,5	66	**4-1,5**	B 57,5	P Gråberg	146

2 MEANTTOOBEE — 56 — Jan-Erik Neuroth

3, brun h Giant Sandman-Snowburst / Diktat (Stutteri Hjortebo)
HVID-MBLÅ-ORANGE rombruder;hvid;hvid-o Stall Bright Side Of Life
Søren Jensen
Handicap: 68

Livs: 3 0-0-0 2.720
2023: 2 0-0-0 2.720
2022: 1 0-0-0

Kl	15/10-3	23.500	av	1400	gr bl	1.27,8	Queen Of Hearts 57,5	Good To Go 57,5	-	**8-m**	59	C Lopez	96
Kl	15/4-k		p	1100	gr bl	1.09,2			-		59	J Neuroth	
Kl	6/5-1	17.000	av	1600	gr gl	1.34,9	Bud 59	Bull's Eye 59	-	**7-10,5**	59	O Wilson	115
Kl	27/5-1	17.000	av	1400	gr gl	1.24,1	Dark Stream 59	Golden Hema 59	-	**4-4**	59	J Neuroth	129

3 RAY'S MOON (SWE) — 56 — Jacob Johansen

3, brun v Sea The Moon-Ray / Rock Of Gibraltar (Swe Sverige)
SØLV sorte ruder; sorte ærmer og hue Chess Racing AB
Jessica Long, Sverige
Handicap: -

Livs: 1 0-1-0 12.035
2023: 1 0-1-0 12.035
2022: Ej startet

Jæ	23/4-k		av	0800	dt gd	0.50,9			-		59	O Wilson	
Jæ	26/5-5	25.073	av	2200	dt gd	2.25,1	Laughingof fear 59	Ray's Moon 59	-	**2-6**	59	J Johansen	29

4 OUR FLAME — B62,5 — Nicolaj Stott

4, brun v Appel Au Maitre-Snowburst / Diktat (Stutteri Hjortebo)
HVID,lyseblå V-form;hvid;lyseblå Kristian Andersen
Flemming Poulsen
Handicap: 66

Livs: 12 0-0-2 38.160
2023: 2 0-0-0 3.900
2022: 7 0-0-0 12.060

Og	10/9-4	30.000	h3	1650	gr lt	1.42,8	Støjberg 60	Speedgirl 58	69	**4-1,5**	B 59	N Stott	74
Ø	2/10-2	507.698	av	1980	gr mj	2.10,9	Hear The Drums 59	I Rest My Case 57,5	69	**12-m**	B 59	M Martinez	732
Kl	15/10-2	125.000	av	2800	gr bl	3.09,3	New York Strip 59	Summer Dale 59	68	**6-m**	B 59	N Stott	133
Kl	29/4-5	17.000	av	1800	gr gd	1.50,6	Klarvaken 57	Mentoimpress 64	68	**5-7**	64	P Gråberg	232
Kl	20/5-6	22.000	h3	1600	gr gl	1.36,2	Smooth n Royal 69	Lord of Elsinore 59	67	**5-4,5**	B 55	P Gråberg	117

5 NEVERMIND — 57,5 — Oliver Wilson (56)

3, brun v Zoffany-Dutch Diamond / Dutch Art (Stald Jupiter)
HVID m.blå krave/manchet;hvide;mørkblå Hoppe och Co.
Søren Jensen
Handicap: 72

Livs: 4 0-0-2 13.160
2023: 2 0-0-1 7.520
2022: 2 0-0-1 5.640

Kl	24/9-k		p	1100	gr gd	1.07,1			-		59	M Rodriguez	
Kl	15/10-3	23.500	av	1400	gr bl	1.27,8	Queen Of Hearts 57,5	Good To Go 57,5	-	**6-10,5**	59	M Rodriguez	165
Kl	29/10-4	23.500	av	1600	gr bl	1.45,9	Good To Go 57,5	Dunkerque 59	-	**3-6**	59	O Wilson	60
Kl	6/5-6	17.000	av	2200	gr gl	2.21,9	Harlekin 55,5	Lazy Susan 54	-	**4-7,5**	55,5	P Gråberg	56
Kl	27/5-8	20.000	av	2200	gr gl	2.23,2	Silver Wings 57,5	Lazy Susan 55,5	68	**3-4**	57	P Gråberg	165

6 LAZY SUSAN (SWE) — 54,5 — Elione Chaves

3, fuks hp Swipe-Turning The Table / Mastercraftsman (Swe Sverige)
LYSEBLÅ m. sølvkryds; lyseblå; lyseblå L.T. Racing
Bent Olsen
Handicap: 72

Livs: 6 0-3-2 40.330
2023: 3 0-2-1 22.580
2022: 3 0-1-1 17.750

Kl	15/10-4	125.000	av	1600	gr bl	1.42,1	Eagle Eye 59	Slava Ukraini 59	-	**6-6,5**	57,5	M Rodriguez	322
Kl	5/11-4	23.500	av	1400	gr bl	1.28,4	Freddie's Fortune 59	Lazy Susan 57,5	72	**2-2**	57,5	E Chaves	20
Kl	15/4-2	17.000	av	1600	gr bl	1.41,1	Bad Investment 58	Nevercantell 57,5	72	**3-7**	57,5	E Chaves	29
Kl	6/5-6	17.000	av	2200	gr gl	2.21,9	Harlekin 55,5	Lazy Susan 54	72	**2-1**	54	E Chaves	24
Kl	27/5-8	20.000	av	2200	gr gl	2.23,2	Silver Wings 57,5	Lazy Susan 55,5	72	**2-2,5**	55,5	J Johansen	48

7 NEVERCANTELL — 54,5 — Per-Anders Gråberg

3, brun hp Appel Au Maitre-Nudetnok / Academy Award (Martin Hjorth Jensen)
HVID m.blå krave/manchet;hvide;mørkblå Hoppe och Co.
Søren Jensen
Handicap: 71

Livs: 8 0-4-0 152.000
2023: 3 0-2-0 17.000
2022: 5 0-2-0 135.000

Kl	4/9-3	150.000	av	1400	gr gl	1.23,0	King Ferdinand 59	Eagle Eye 59	-	**4-8,5**	57,5	P Gråberg	174
Kl	24/9-4	300.000	av	1400	gr gd	1.23,0	Slava Ukraini 59	Alakay 59	-	**6-3**	57,5	M Rodriguez	121
Kl	15/4-2	17.000	av	1600	gr bl	1.41,1	Bad Investment 58	Nevercantell 57,5	71	**2-6**	57,5	J Neuroth	32
Kl	6/5-4	125.000	av	1600	gr gl	1.35,9	Bad Investment 58	Keep On Dancing 58	72	**12-16**	58	S Heiler	516
Kl	20/5-8	17.000	av	1800	gr gl	1.50,3	Drot Torkdahl 59	Nevercantell 57,5	72	**2-2**	57,5	O Wilson	39

VI GØR OPMÆRKSOM PÅ AT

OWNER'S & TRAINER'S LOUNGE

ER LUKKET TIL ET PRIVAT ARRANGEMENT I DAG.

Her starter V4-spillet

Find vinderne af de følgende fire løb, og vær med i jagten efter den store gevinst. Læs mere om, hvordan du spiller V4 på **www.bet25.dk/heste/sadan-spiller-du/V4**

TIPS ***6 Lazy Susan - 5 Nevermind - 7 Nevercantell - Outs: 3 Ray's Moon***

Et ret interessant maidenløb, hvor hestene står tæt handicapmæssigt, og hvor fire af deltagerne skal stifte bekendtskab med de 2200 meter for første gang. **6 Lazy Susan** har prøvet distancen to gange, hvor den begge gange er blevet nummer to. Senest var hoppen førende undervejs i et opskruet tempo. Var 8-10 længder i front rundt opløbssvinget, men selvom Bent Olsens-hest var tapper, så kunne den ikke svare Silver Wings til slut. I samme løb sluttede **5 Nevermind** godt af til tredjepladsen, og er absolut et top tre bud igen. **7 Nevercantell** har gjort det pænt uden at være prangende i år. Søsteren til Suspicious Boy og New Target, prøves nu for første gang på distancen, og der var de to søskende i hver fald gode. En spændende outsider er Jessica Longs **Ray's Moon.** Det første startende afkom efter Listed-løb vinderen Ray, var anden i sin debut, og viste omkring 70 i handicap den dag. Det store spørgsmål er, hvad vallakken siger til Klampenborgs græsunderlag. **2 Meanttoobee** lå langt tilbage senest på de 1400 meter. Sluttede forrygende af ude i banen, og bliver interessant at se på en længere distance.

2

Kl. 19.10

V4-2

3-ÅRS LØB

40.000 kr 20.000-10.000-4.800-3.200-2.000
For 3-årige heste
Vægt: 59 kg.
Lettelse: Heste der ikke har indtjent kr. 60.000 i samlet præmiesum: - 1,0 kg. og heste der ikke har indtjent kr. 30.000 i samlet præmiesum: -2,0 kg.

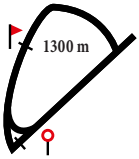

1 QUEEN OF HEARTS — 57,5 — Jan-Erik Neuroth

3, brun hp Pistachio-Charming Loza / Lawman (Bechmann Racing)
TURKIS; brune; turkis Hearts, Stald Shaker m.fl.
Søren Jensen

Livs: 7 1-0-2 68.640
2023: 2 0-0-0 4.500
Handicap: 70 2022: 5 1-0-2 64.140

Kl	24/9-4	300.000	av	1400 gr gd	1.23,0	Slava Ukraini 59	Alakay 59	-	**5-3**	57,5	J Neuroth	282
Kl	15/10-3	23.500	av	1400 gr bl	1.27,8	Queen Of Hearts 57,5	Good To Go 57,5	69	**1-1**	57,5	A Nilsson-Lindahl	71
Kl	5/11-1	60.000	av	1800 gr bl	1.54,9	Slava Ukraini 60,5	Macia 56	72	**3-14,5**	56	J Neuroth	92
Kl	15/4-4	25.000	av	1400 gr bl	1.28,9	Alakay 59	Nuevo Estrella 59	72	**5-7**	57,5	J Neuroth	83
Kl	20/5-4	20.000	av	1400 gr gl	1.22,6	Amicone 56,5	Happy Feet 57,5	71	**5-4,5**	57,5	J Neuroth	34

2 BUTTERFLY GLORY (IRE) — B56,5 — Antonio Ferreira Matos

3, brun hp Cotai Glory-Serradura / Acclamation (Ire Irland)
SØLV m.sort logo; sorte; sølv Healthy Horse
Sandie Kjær

Livs: 6 2-0-0 50.997
2023: 4 2-0-0 49.189
Handicap: 68 2022: 2 0-0-0 1.808

Jæ	16/11-6	30.127	av	1200 dt gd	1.14,2	Wortheverypingin 57,5	Footfall 59	-	**6-m**	57,5	A Tapia Dalbark	233
Jæ	16/4-3	25.073	av	1200 dt gd	1.14,5	King Of 59	Bud 59	-	**6-13,5**	B 58	E Chaves	148
Jæ	23/4-2	14.041	av	1200 dt gd	1.15,4	Spoonful Of Sugar 60,5	Mehsmerise 60	52	**5-7**	B 53,5	A Ferreira Matos	111
Kl	20/5-3	13.500	av	1200 gr gl	1.12,2	Butterfly Glory 56,5	Spoonful Of Sugar 60,5	53	**1-3**	B 56,5	A Ferreira Matos	150
Kl	27/5-3	32.500	h4	1400 gr gl	1.21,6	Butterfly Glory 50	Rhubarb Ripple 62	68	**1-2,5**	B 50	R Stålhandske	23

3 MY BRAHMIN — 55,5 — Per-Anders Gråberg

3, brun hp Kahyl-Kanthaka / Academy Award (Berner Olsen)
TURKIS,orange tværstribe;orange;orange My Stable, A-M. Kruse, Bolding
Bettina Andersen

Livs: 5 0-0-1 8.780
2023: 3 0-0-1 4.080
Handicap: 67 2022: 2 0-0-0 4.700

Kl	29/10-1	23.500	av	1200 gr bl	1.20,1	Pura Vida 57,5	King Of 59	-	**5-11**	57,5	P Gråberg	88
Kl	5/11-4	23.500	av	1400 gr bl	1.28,4	Freddie's Fortune 59	Lazy Susan 57,5	-	**5-7**	57,5	O Wilson	116
Kl	15/4-7	17.000	av	1300 gr bl	1.22,2	Angel Field 56	Match Me 56	65	**3-5**	54	R Stålhandske	48
Kl	6/5-1	17.000	av	1600 gr gl	1.34,9	Bud 59	Bull's Eye 59	68	**6-5**	57,5	S De Paiva	156
Kl	20/5-4	20.000	av	1400 gr gl	1.22,6	Amicone 56,5	Happy Feet 57,5	68	**6-5,5**	55,5	C Hartsmar	114

4 DAKOTA RIVER (IRE) — 59 — Valmir De Azeredo (58)

3, brun v Sioux Nation-Always Special / Fastnet Rock (Ire Irland)
LYSEBLÅ,hvide axelklaffar;lyseblå;hvid Bo Jacobsson Forvaltning AB
Fredrik Reuterskiöld, Sverige

Livs: 4 1-0-0 33.471
2023: 3 1-0-0 29.586
Handicap: 71 2022: 1 0-0-0 3.885

Jæ	2/11-k		av	0800 dt gd	0.52,7			-		59	V De Azeredo	
Jæ	16/11-6	30.127	av	1200 dt gd	1.14,2	Wortheverypingin 57,5	Footfall 59	-	**4-10**	59	V De Azeredo	44
Jæ	16/4-3	25.073	av	1200 dt gd	1.14,5	King Of 59	Bud 59	-	**4-5,5**	59	V De Azeredo	82
Jæ	30/4-5	25.073	av	1200 dt gd	1.15,5	Dakota River 59	Billy's Joy 57,5	63	**1-2,5**	59	V De Azeredo	40
Jæ	21/5-1	40.117	av	2200 dt gd	2.22,8	American Zodiac 57,5	Beck 59	72	**6-m**	59	V De Azeredo	134

5 GOLDEN HEMA (GB) — 57,5 — Oliver Wilson (57)

3, brun v Havana Gold-Maggie Lou / Red Ransom (Gb England)
TURKIS m. logo;hvide ærmer; hvid Hema Holding
Bettina Andersen

Livs: 5 0-1-0 16.953
2023: 3 0-1-0 13.940
Handicap: 71 2022: 2 0-0-0 3.013

Kl	5/11-4	23.500	av	1400 gr bl	1.28,4	Freddie's Fortune 59	Lazy Susan 57,5	-	**7-15,5**	59	N Stott	128
Jæ	27/11-2	30.127	av	1600 dt gd	1.43,9	Hustler 59	Bearthanks 55,5	-	**5-m**	59	O Wilson	221
Kl	15/4-7	17.000	av	1300 gr bl	1.22,2	Angel Field 56	Match Me 56	-	**4-5**	57,5	P Gråberg	96
Kl	6/5-1	17.000	av	1600 gr gl	1.34,9	Bud 59	Bull's Eye 59	69	**4-4,5**	59	P Gråberg	64
Kl	27/5-1	17.000	av	1400 gr gl	1.24,1	Dark Stream 59	Golden Hema 59	69	**2-2**	59	P Gråberg	44

6 JUSTPOPPIN — S57 — Annie Nilsson-Lindahl

3, brun v Wilshire Boulevard-Una Hora / Kateb (Francisco Castro)
SORT-MØRKEGRØN langsgå stri;sorte; lgd F. Larsson, R. Lindquist, J. Larsson
Jonna Larsson, Sverige (a)

Livs: 4 1-0-0 23.500
2023: 2 0-0-0
Handicap: 68 2022: 2 1-0-0 23.500

Kl	1/8-k		p	1100 gr gd	1.12,1			-		59	M Robaldo	
Kl	4/9-4	23.500	av	1500 gr gl	1.29,7	Macia 57,5	Sir Jeffrey 59	-	**10-15,5**	59	J Neuroth	179
Kl	24/9-1	23.500	av	1100 gr gd	1.04,2	Justpoppin 59	Giant Diamond 57,5	-	**1-kh**	59	J Neuroth	234
Kl	15/4-4	25.000	av	1400 gr bl	1.28,9	Alakay 59	Nuevo Estrella 59	69	**9-20**	57	A Nilsson-Lindahl	114
Kl	29/4-2	20.000	av	1600 gr gd	1.36,9	King Ferdinand 59	Keep On Dancing 55,5	69	**7-19**	B 59	A Nilsson-Lindahl	311

7 MISSZOU (GB) — 57,5 — Elione Chaves

3, brun hp Zoustar-Natural / Kodiac (Gb England)
GRØN/SORT m. firkløver;røde;rød/sort Cowins Springer Racing
Bent Olsen

Livs: 6 2-1-0 74.589
2023: 2 1-0-0 28.250
Handicap: 74 2022: 4 1-1-0 46.339

Kl	23/7-1	23.500	av	1100 gr gd	1.03,8	Misszou 57,5	Footsteps Dancer 57,5	-	**1-0,5**	57,5	M Robaldo	59
Kl	7/8-2	100.000	av	1200 gr gd	1.13,0	King Ferdinand 59	Nevercantell 57,5	-	**5-6,5**	57,5	M Robaldo	92
Bp	28/8-5	90.745	av	1200 gr gd	1.15,8	Starlight Song 59	Brazuca 59	-	**8-13,5**	59	J Johansen	194
Kl	15/4-5	16.250	h4	1400 gr bl	1.29,5	Misszou 63,5	Midnight Oil 60	69	**1-4**	63,5	E Chaves	117
Kl	6/5-4	125.000	av	1600 gr gl	1.35,9	Bad Investment 58	Keep On Dancing 58	74	**5-6**	58	P Gråberg	304

8 HAPPY FEET — 57,5 — Carlos Lopez

3, brun hp Appel Au Maitre-Delayed Footsteps / Footstepsinthesand (Søren Nissen)
KOBOLTBLÅ m.pink stjerne; kobolt/pink Christiansen Racing
Bent Olsen

Livs: 9 1-1-0 115.789
2023: 3 0-1-0 10.000
Handicap: 72 2022: 6 1-0-0 105.789

Bp	11/9-3	290.384	av	1400 gr gl	1.25,5	Maxmartin 59	Cotton Eye Joe 59	-	**12-10,5**	57,5	E Chaves	368
Kl	24/9-4	300.000	av	1400 gr gd	1.23,0	Slava Ukraini 59	Alakay 59	-	**14-14**	57,5	D Pedroza	192
Kl	15/4-5	16.250	h4	1400 gr bl	1.29,5	Misszou 63,5	Midnight Oil 60	68	**7-20**	62,5	C Lopez	50
Kl	29/4-2	20.000	av	1600 gr gd	1.36,9	King Ferdinand 59	Keep On Dancing 55,5	67	**6-15**	57,5	C Lopez	231
Kl	20/5-4	20.000	av	1400 gr gl	1.22,6	Amicone 56,5	Happy Feet 57,5	66	**2-1,5**	57,5	C Lopez	53

Læs optakt, tilbageblik og reaktioner

omkring dagens løb på **danskhv.dk**

TIPS ***7 Misszou - 5 Golden Hema - 2 Butterfly Glory - Outs: 1 Queen Of Hearts***

Bent Olsen-trænede **7 Misszou** har gjort det flot i år med først en sejr i et klasse 4 handicap mod ældre heste, og derefter med en fin femteplads i Mowerinaløbet. Er feltets højest handicappede hest og bliver mit vinderbud. **5 Golden Hema** forbedrer sig fra start til start, og stred flot senest til en andenplads. Er hurtig fra start og kæmper helt til mål. Bør være et godt triobud sammen med **2 Butterfly Glory,** som kommer med to sejre i træk. Løb faktisk omkring tre sekunder hurtigere end Golden Hema den 27/5 - ikke i samme løb men på samme distance. **1 Queen Of Hearts** har været en stor skuffelse i år. Bør dog alle dage være et trioemne i dette felt, og vælges som outsider før **4 Dakota River**, som sejrede i forrige start, men som er ny på Klampenborgs græstæppe.

3

Kl. 19.35

V4-3

V5-1

HANDICAP KLASSE 3

44.000 kr 22.000-11.000-5.280-3.520-2.200
For 3-årige og ældre heste klasse 3
Vægt: Aldersvægtreg. hcp 3-årige -14,5 kg ældre -10,0 kg

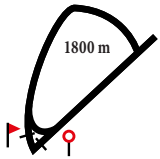

1 CALLMEBYMYNAME — S59 — Jan-Erik Neuroth

5, mksk. v Reliable Man-Wulfthryth / Champs Elysees (Niels Mathiasson)
BLÅ m.gule epauletter; gul M. och S. Gross och Gross Design och komm.
Michelle Gross (a) — *Handicap: 69*

Livs: 26 2-3-1 126.055
2023: 2 0-0-0 1.003
2022: 12 1-3-0 85.054

Bp	17/8-2	36.298	h2	1750 gr gd	1.46,5	Nordic 58	Dear Bear 53	73	**5-8,5**	S 51	A Berg	158
Bp	28/8-9	24.320	h2	2100 gr gd	2.19,1	Stick Together 58	Face Of Energima 59	73	**9-20**	57	J Johansen	177
Bp	23/10-7	18.149	h4	1600 dt gd	1.42,7	Snowstorm 59,5	Gimme Love 61	72	**12-13,5**	B 66	W Schou	142
Kl	29/4-3	29.500	h2	1800 gr gd	1.49,0	Sir Macken 52,5	Locke 61,5	71	**10-13,5**	S 52	A Nilsson-Lindahl	180
Gø	14/5-7	23.402	h3	1600 gr gl	1.39,1	Sir Macken 62	Zingaro Boy 58	70	**10-9,5**	58	J Johansen	216

2 LORD OF ELSINORE (SWE) — 61 — Susanne Lyseng, I (63)

7, brun v Lord Of England-Palagirl / Holy Roman Emperor (Swe Sverige)
LYSEGRØN; lysegrøn; sort hue Susanne Lyseng
Brian Wilson — *Handicap: 73*

Livs: 38 2-4-9 190.849
2023: 2 0-1-1 16.280
2022: 5 0-2-2 30.505

Kl	8/10-1	22.000	h3	1200 gr gb	1.15,1	Miss Twenty 63	Lord of Elsinore 62	70	**2-1,5**	62	S Lyseng	90
Kl	15/10-6	22.000	h3	1600 gr bl	1.43,0	Checkered Ninja 62	Miss Twenty 59	70	**3-hls**	61	S Lyseng	43
Kl	5/11-3	22.000	h3	1800 gr bl	1.54,6	Send Me An Angel 61	Vailet 56	71	**5-2**	58	O Wilson	34
Kl	15/4-1	22.000	h3	1800 gr bl	1.54,6	Sir Macken 63	Kengät Jalassa 53	71	**3-6**	61	S Lyseng	40
Kl	20/5-6	22.000	h3	1600 gr gl	1.36,2	Smooth n Royal 69	Lord of Elsinore 59	71	**2-0,5**	59	S Lyseng	66

3 NEVERTHELESS — 63 — Sara Slot

5, brun v Reliable Man-Mamaloca / Indian Lodge (Bente Slot)
BORDEAUX m. gul stj;bordeaux;bordeaux Sara och Bente Slot
Sara Slot — *Handicap: 73*

Livs: 21 2-2-1 173.910
2023: 1 0-0-0
2022: 9 2-2-1 133.190

Og	10/9-6	60.000	h2	2300 gr lt	2.20,2	Prins Valiant 67	Steinway 62	75	**4-2,5**	53	S Slot	32
Kl	24/9-8	29.500	h2	2200 gr gd	2.20,3	Ravaillac 58	Nevertheless 59	75	**2-1**	59	S Slot	74
Kl	15/10-7	29.500	h2	1800 gr bl	1.56,4	Ravaillac 57	Worres Willy 54	75	**4-1,5**	56	S Slot	54
Kl	29/10-6	29.500	h2	1600 gr bl	1.42,8	Ginmann 61	Ravaillac 56	75	**8-m**	53	S Slot	75
Kl	20/5-6	22.000	h3	1600 gr gl	1.36,2	Smooth n Royal 69	Lord of Elsinore 59	74	**7-7,5**	62	S Slot	70

4 MISS TWENTY — 58 — Elione Chaves

5, fuks hp Appel Au Maitre-Stolga's Daughter / Academy Award (Stutteri Outback)
ORANGE,sort V;orange;orange/sort Gunnar Ferdinand og Gitte Friis
Bent Olsen — *Handicap: 68*

Livs: 42 5-3-3 203.570
2023: 4 0-1-2 24.080
2022: 18 2-2-1 84.582

Jæ	27/11-8	24.320	av	1200 dt gd	1.13,0	Kinsman 62	Filia Kalejs 58,5	70	**6-12**	56,5	C Lopez	97
Kl	15/4-6	29.500	h2	1400 gr bl	1.27,9	Save The King 64	Nokengang 63	69	**8-13**	56	C Lopez	91
Kl	6/5-9	22.000	h3	1300 gr gl	1.17,9	Negroamaro 58	Miss Twenty 57	69	**2-1,5**	57	C Lopez	109
Kl	20/5-6	22.000	h3	1600 gr gl	1.36,2	Smooth n Royal 69	Lord of Elsinore 59	69	**3-2,5**	57	E Chaves	44
Kl	27/5-3	32.500	h4	1400 gr gl	1.21,6	Butterfly Glory 50	Rhubarb Ripple 62	68	**3-3,5**	68	C Lopez	58

5 FOX EYE (SWE) — 60 — Nicolaj Stott

5, brun v Myboycharlie-Head To Toe / Mastercraftsman (Swe Sverige)
GRØN/HVID diagonaldelt; grønne; hvid Maria Qvist Ladefoged
Maria Qvist Ladefoged (a) — *Handicap: 70*

Livs: 19 1-1-4 83.809
2023: 2 0-0-0
2022: 9 1-1-1 36.310

Og	10/9-7	15.000	h3	2300 gr lt	2.23,0	The Maestro 62	Multibox Carlras 59	73	**3-3**	58	M Lund Johansen	40
Kl	24/9-8	29.500	h2	2200 gr gd	2.20,3	Ravaillac 58	Nevertheless 59	73	**10-9,5**	54	M Lund Johansen	112
Kl	8/10-7	22.000	h3	2200 gr gb	2.27,3	Save The Queen 54,5	Philiango 63	73	**9-m**	64	N Stott	140
Kl	20/5-2	16.250	h3	2200 gr gl	2.23,2	Lions' Den 62	Philiango 64	72	**7-8**	64	N Stott	143
Kl	27/5-3	32.500	h4	1400 gr gl	1.21,6	Butterfly Glory 50	Rhubarb Ripple 62	71	**8-17**	69	S Lyseng	217

6 PHILIANGO (SWE) — 62 — Mathilde Lund Johansen, I (65)

8, brun v Philomatheia-Intiango / Sabiango (Swe Sverige)
LYSEBLÅ;grå langstriber;gr/lysb Pepe's Bodega
Torbjörn Nobel, Sverige (a) — *Handicap: 75*

Livs: 63 11-9-10 350.734
2023: 2 0-1-0 10.325
2022: 12 2-2-0 77.045

Kl	29/10-8	16.250	h4	2200 gr bl	2.34,2	Philiango 68	Send Me An Angel 70	75	**1-hls**	68	M Lund Johansen	24
Kl	5/11-3	22.000	h3	1800 gr bl	1.54,6	Send Me An Angel 61	Vailet 56	76	**4-1,5**	59	M Lund Johansen	108
Jæ	27/11-6	24.320	h3	2200 dt gd	2.25,0	Hesmah 61	El Pepino 61,5	76	**10-m**	64	U Holmquist	261
Kl	29/4-9	22.000	h3	2200 gr gd	2.23,4	Guadeloupe 59	Penny 58	76	**5-4,5**	65	M Lund Johansen	56
Kl	20/5-2	16.250	h3	2200 gr gl	2.23,2	Lions' Den 62	Philiango 64	75	**2-0,5**	64	M Lund Johansen	71

7 PRIMA KALEJS (SWE) — 61 — Per-Anders Gråberg

5, brun hp Barocci-Dea Kalejs / Eishin Dunkirk (Swe Sverige)
BLÅ-GULD langstribet;blå;blå Rothen Till Hälsa AB
Malin Roth, Sverige (a) — *Handicap: 71*

Livs: 27 1-5-4 301.596
2023: 3 0-0-1 6.151
2022: 11 0-1-2 45.460

Jæ	16/11-4	61.707	h3	1730 dt gd	1.51,2	Miss Rachel Zane 52	Röde Baronen 65	75	**9-m**	63	P Gråberg	97
Jæ	27/11-8	24.320	av	1200 dt gd	1.13,0	Kinsman 62	Filia Kalejs 58,5	74	**4-6,5**	54,5	U Holmquist	92
Jæ	16/4-7	33.431	h3	1600 dt gd	1.42,4	Headora 59	Zingaro Boy 61	73	**9-m**	63	P Gråberg	138
Jæ	23/4-4	14.041	av	1730 dt nt	1.53,0	Trollfjord 68	Uchchaihshravas 60	73	**3-6**	66	N Johnsson	134
Gø	28/5-3	23.402	h4	1600 gr gl	1.38,3	Tootick 61	Klint 61	72	**5-5,5**	68	N Johnsson	167

8 FILLIPPAS O'BOY (SWE) — B58 — Andreas Tapia Dalbark

4, brun h Kahyl-Fillippas O'Leida / Binary File (Swe Sverige)
Grøn, Gul, Logo; Grøn/Gul; Grøn/Gul Betina Thorsen
Sandie Kjær — *Handicap: 68*

Livs: 2 1-0-0 12.003
2023: 2 1-0-0 12.003
2022: Ej startet

Jæ	30/4-k		av	0800 dt gd	0.54,6			-		59	A Ferreira Matos	
Jæ	10/5-3	14.041	av	1600 dt gd	1.46,2	Le Rouge Chinois 54	Millie Grazie 56,5	-	**8-m**	60	A Ferreira Matos	335
Og	26/5-2	11.000	av	1650 gr lt	1.43,2	Fillippas O'Boy 60	Sun Lane 62,5	-	**1-1**	B 60	K C. Belcourt	101

9 CHECKERED NINJA — 62 — Annie Nilsson-Lindahl

5, brun v Sidestep-Star Of Pompey / Hernando (Stutteri Hjortebo)
HVID m. blå tværstribe; hvide; hvid BS Racing
Kajsa Lindsjø, Sverige (a)

Livs: 16 2-0-3 82.599
2023: 1 0-0-0 2.600
Handicap: 72 2022: 8 1-0-2 39.185

Kl	8/10-4	17.000	av	1600	gr	gb	1.41,6	Locke 59	Royal Dane 57,5	71	**4-2**	60,5	C Lopez	104
Kl	15/10-6	22.000	h3	1600	gr	bl	1.43,0	Checkered Ninja 62	Miss Twenty 59	73	**1-kh**	62	C Lopez	50
Kl	29/10-6	29.500	h2	1600	gr	bl	1.42,8	Ginmann 61	Ravaillac 56	73	**6-11,5**	52	C Hartsmar	86
Kl	5/11-3	22.000	h3	1800	gr	bl	1.54,6	Send Me An Angel 61	Vailet 56	72	**3-1,5**	60	C Lopez	115
Kl	20/5-2	16.250	h3	2200	gr	gl	2.23,2	Lions' Den 62	Philiango 64	72	**4-3**	64	A Nilsson-Lindahl	102

10 BORODINO (IRE) — B61 — Le Tølbøll (59)

13, brun v Strategic Prince-Silk Meadow / Barathea (Ire Irland)
GRØN;røde armr.;grøn Stald Brændeholm
Jørgen Tølbøll (a)

Livs: 98 15-16-11 489.408
2023: Ej startet
Handicap: 69 2022: 8 0-2-0 24.250

Åg	21/6-2	16.000	h2	1800	gr	gd	1,50,0	Prins Valiant 70	Hongkong Yob 61	73	**5-1,5**	B 58	L Tølbøll	86
Og	20/7-6	25.000	h3	2300	gr	lt	2.19,9	Custommade 51	Araka Li 63	72	**6-13,5**	B 59	L Tølbøll	56
Kl	23/7-6	22.000	h3	1800	gr	gd	1.49,6	Sir Macken 61	Borodino 63	72	**2-6**	B 63	L Tølbøll	159
Åg	20/8-4	30.000	h3	1800	gr	gd	1.50,6	Lemon 60	Strada 62	71	**8-5,5**	B 59	L Tølbøll	81
Og	10/9-1	15.000	h3	1800	gr	lt	1.49,5	Itoldyouso 63	Børge 62	70	**4-8,5**	B 61	L Tølbøll	81

11 SCHUMLI (GB) — 58 — Anna Pilroth

6, brun hp Swiss Spirit-Noble Cause / Showcasing (Gb England)
Lilla M. Sorte Skulderstr. Lilla/sort Galopstald Nordjylland
Ann-Charlotte K. Wedsgaard (a)

Livs: 47 7-3-4 186.130
2023: 1 0-0-0 2.400
Handicap: 68 2022: 10 2-0-2 36.200

Og	10/9-3	15.000	h3	1650	gr	lt	1.43,3	Shenanigans 62	Lady Lee 62	65	**5-1,5**	55	K C. Belcourt	159
Åg	22/9-3	13.000	h4	1800	gr	gd	1.51,2	Schumli 66	Sir Christian 57	64	**1-0,5**	66	N Stott	31
Og	4/10-1	13.000	h4	1650	gr	gd	1.42,7	Schumli 62	Red Cheek Fox 53	66	**1-2**	62	N Stott	29
Ap	22/10-4	15.000	h3	1550	gr	bl	1.35,7	Børge 60	Lady Lee 55	69	**5-11,5**	59	N Stott	30
Åg	18/5-2	15.000	h3	1500	gr	lt	1.30,4	Desert Eagle 60	Sandie's Dream 64	69	**4-2,5**	61	D Pedroza	59

12 SOLITAIRE (FR) — 58 — Carlos Lopez

5, brun hp Galileo-Hoh My Darling / Dansili (Fr Frankrig)
BOURGOGNE gul isætning; bourgogne/gul Lone Kaj-Nielsen
Bent Olsen

Livs: 12 0-1-4 38.605
2023: 1 0-0-1 8.400
Handicap: 68 2022: 5 0-1-2 21.580

Kl	5/22-4	22.000	h3	1800	gr	gd	1.51,6	Paint It Black 56	Nevertheless 64	65	**5-2**	59	M Robaldo	38
Kl	6/22-1	17.000	av	2200	gr	gb	2.28,5	Sea Storm 63,5	Cheval Mouton 57	65	**3-2,5**	B 62	M Robaldo	72
Kl	2/7-5	17.000	av	1800	gr	gd	1.48,9	Parsifal Torkdahl 62,5	Nature Lover 61	68	**4-6**	61	M Robaldo	119
Kl	16/7-2	17.000	av	1800	gr	gl	1.50,9	Nature Lover 60,5	Fox Eye 57	68	**3-2**	59,5	E Chaves	139
Kl	20/5-5	35.000	av	1400	gr	gl	1.22,0	Nascetta 62	Shining Al Danah 57	68	**3-8,5**	55	C Lopez	89

13 TROLLFJORD — 62 — Rebecca Stålhandske, I (64)

5, fuks hp Appel Au Maitre-Flora / Falco (Stutteri Hjortebo)
GUL,grønne skuldklap;gul,grøn stjerner Oscar Berneklint
Oscar Berneklint, Sverige (a)

Livs: 18 4-0-4 176.969
2023: 1 1-0-0 14.041
Handicap: 74 2022: 10 2-0-2 89.433

Jæ	25/9-5	24.320	h3	1730	dt	gd	1.51,1	Umissedaspot 60	Cibelle 56	74	**4-2,5**	60	R Stålhandske	57
Jæ	26/10-9	36.298	h2	2400	dt	gd	2.35,2	Tin Win 60,5	Repeat Offender 62	74	**3-9,5**	52	R Stålhandske	94
Jæ	16/11-3	72.596	h2	2400	dt	gd	2.35,0	Tin Win 62	Sam 60	73	**3-4,5**	50	R Stålhandske	225
Jæ	27/11-6	24.320	h3	2200	dt	gd	2.25,0	Hesmah 61	El Pepino 61,5	73	**8-11,5**	59	R Stålhandske	38
Jæ	23/4-4	14.041	av	1730	dt	nt	1.53,0	Trollfjord 68	Uchchaihshravas 60	72	**1-1**	68	H Nexbo	62

TIPS

12 Solitaire - 13 Trollfjord - 2 Lord Of Elsinore - Outs: 3 Nevertheless/6 Philiango

Dagens V5-spil indledes med en ren rebus, hvor flere formstærke heste skal dyste i dette klasse 3-handicap. **13 Solitaire** jagter stadig karrierens første sejr. Viste mere end sit tal senest bag Nascetta. Maidenhesten bliver et lidt vovet førstevalg her. **13 Trollfjord** vandt i årsdebuten, og har tidligere i karrieren sejret her på banen. Trives på distancen og skal krydses tidligt på bonen. **2 Lord Of Elsinore** leverer gode afslutninger hver gang, og årets første sejr er lige om hjørnet. **3 Nevertheless** har nu fået et løb i kroppen, og vil på sin gode afslutning runde mange til slut. Skal krydses på triobonen, sammen med bundstabile **6 Philiango**, som altid gør det godt på Klampenborg. **4 Miss Twenty** har været i top tre i de seneste starter, og skal ikke glemmes af spillerne. Det samme gælder **8 Fillipas O'Boy,** som spurtede flot til sejr på Fyn.

4

Kl. 20.00

V4-4

V5-2

GENTOFTE KOMMUNES ÆRESPRÆMIE

59.000 kr 29.500-14.750-7.080-4.720-2.950
Ærespræmie til vindende hests ejer udsat af Gentofte Kommune
For 3-årige og ældre heste klasse 2
Vægt: Aldersvægtreg. hcp 3-årige -28,0 kg ældre -23,0 kg

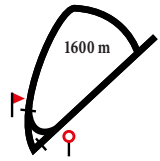

1 A LADY'S MAN — S55 — Per-Anders Gråberg

5, brun v Center Divider-Lady Diana / Academy Award (Stutteri Hjortebo)
HVID,grønt bomærke;hvid;hvid Hotel Fortunen
Bettina Andersen

Livs: 29 4-1-8 191.863
2023: 2 0-0-1 7.080
Handicap: 78 2022: 13 3-0-4 123.663

Kl	29/10-6	29.500	h2	1600 gr bl	1.42,8	Ginmann 61	Ravaillac 56	80	**5-10,5**	S 58	P Gråberg	96
Kl	5/11-5	29.500	h2	1400 gr bl	1.23,1	Ravaillac 55	Worres Willy 51	79	**3-7,5**	S 57,5	O Wilson	48
Kl	15/4-6	29.500	h2	1400 gr bl	1.27,9	Save The King 64	Nokengang 63	78	**6-10**	S 63	R Stålhandske	98
Kl	29/4-3	29.500	h2	1800 gr gd	1.49,0	Sir Macken 52,5	Locke 61,5	78	**3-2**	S 58,5	P Gråberg	92
Kl	20/5-6	22.000	h3	1600 gr gl	1.36,2	Smooth n Royal 69	Lord of Elsinore 59	78	Slettet (Kom løs før start)		O Wilson	

2 CHRISTMAS (IRE) — 59 — Stephan Heiler

7, brun h Galileo-Christmas Kid / Lemon Drop Kid (Ire Irland)
MØRKEBLÅ m.hvide manch og krave; hvid ScanVet Stallions
Flemming Velin

Livs: 23 4-3-3 1.033.981
2023: 1 0-0-0
Handicap: 82 2022: 2 0-0-0

Kl	5/21-4	165.000	av	1600 gr gd	1.33,7	Match Maker 58,5	King David 58,5	88	**8-10**	58,5	M Rodriguez	180
Jæ	6/21-1	37.079	h1	2200 dt gd	2.23,5	Orb Craft 61	Plantstepsdream 64	87	**7-17,5**	64	P Gråberg	63
Kl	4/22-3	50.000	av	1600 gr gd	1.37,9	Sandtastic 57	Bolivar Roads 55	86	**8-9,5**	55	P Gråberg	82
Kl	5/22-4	165.000	av	1600 gr gb	1.38,2	Match Maker 59,5	Sandtastic 58,5	85	**9-m**	58,5	U Holmquist	167
Kl	20/5-1	29.500	h2	2200 gr gl	2.18,7	Garcon 51	Amanda 59	83	**6-3,5**	62	S Heiler	101

3 SAVE THE KING (IRE) — 56 — Jacob Johansen

4, brun v Bated Breath-Pondichery / Lope De Vega (Ire Irland)
BLÅ-GRØN-LILLA m.logo;blå;blå Kentaur A/S
Jessica Long, Sverige

Livs: 13 4-0-3 132.164
2023: 2 1-0-1 38.500
Handicap: 79 2022: 11 3-0-2 93.664

Kl	24/9-3	22.000	h3	1300 gr gd	1.18,1	Save The King 65	Never Gone 65	77	**1-2**	65	A Tapia Dalbark	19
Kl	8/10-3	29.500	h2	1400 gr gb	1.23,0	Northernpowerhouse 59	Worres Willy 52	79	**6-8**	57,5	A Tapia Dalbark	53
Kl	29/10-3	22.000	h3	1400 gr bl	1.29,4	Never Gone 61	Nokengang 65	78	**4-3,5**	62	S Lyseng	57
Kl	15/4-6	29.500	h2	1400 gr bl	1.27,9	Save The King 64	Nokengang 63	77	**1-1**	64	J Johansen	47
Kl	6/5-8	37.500	h2	1200 gr gl	1.10,3	Red Hunting Hawk 54	Fiftyshadesfreed 65	79	**3-1,5**	56	J Johansen	42

4 SMOOTH N ROYAL — 59 — Nicolaj Stott

5, brun h Go Go Gadget-Veeb / Footstepsinthesand (Stutteri Thorskovgaard)
ORANGE m. logo; sorte; orange hue Kenneth Hansen och Gitte Wolle
Rikke Rohbach Bonde

Livs: 12 6-0-0 277.500
2023: 2 1-0-0 22.000
Handicap: 82 2022: 6 2-0-0 38.000

Åg	20/8-5	52.500	h2	1800 gr gd	1.49,3	Aperola 62	Northern Carlras 60	81	**7-9,5**	61	L Tølbøll	55
Ap	2/9-1	16.000	h2	2000 gr gd	2.00,9	Smooth n Royal 65	Snatty Dancer 65	80	**1-hls**	65	N Stott	18
Kl	24/9-8	29.500	h2	2200 gr gd	2.20,3	Ravaillac 58	Nevertheless 59	82	**11-12**	66	N Stott	95
Kl	6/5-9	22.000	h3	1300 gr gl	1.17,9	Negroamaro 58	Miss Twenty 57	82	tilisk - undervægt	67	S Lyseng	145
Kl	20/5-6	22.000	h3	1600 gr gl	1.36,2	Smooth n Royal 69	Lord of Elsinore 59	81	**1-0,5**	69	N Stott	45

5 SIR MACKEN (IRE) — S54 — Rebecca Stålhandske, I (56)

6, mkbr. v Maxios-Combination / Dashing Blade (Ire Irland)
LYSGRØN rosa søm; do ærmer; lilla hue Marttorp Jan o Maj-Lis
Pia Göransson, Sverige (a)

Livs: 32 7-2-4 289.307
2023: 3 3-0-0 74.902
Handicap: 79 2022: 10 1-0-3 54.036

Kl	15/10-6	22.000	h3	1600 gr bl	1.43,0	Checkered Ninja 62	Miss Twenty 59	73	**6-10,5**	B 62	R Stålhandske	55
Jæ	27/11-6	24.320	h3	2200 dt gd	2.25,0	Hesmah 61	El Pepino 61,5	73	**9-12,5**	B 61	J Johansen	226
Kl	15/4-1	22.000	h3	1800 gr bl	1.54,6	Sir Macken 63	Kengät Jalassa 53	72	**1-2**	S 63	R Stålhandske	50
Kl	29/4-3	29.500	h2	1800 gr gd	1.49,0	Sir Macken 52,5	Locke 61,5	74	**1-0,5**	S 52,5	R Stålhandske	52
Gø	14/5-7	23.402	h3	1600 gr gl	1.39,1	Sir Macken 62	Zingaro Boy 58	76	**1-4**	S 62	R Stålhandske	73

6 TILLE IN ACTION (SWE) — 57 — Mathilde Lund Johansen, I (60)

6, brun v Pastorius-Lake Selina / Tiger Hill (Swe Sverige)
RØD,grønne søm; rød, grønne søm; rød Reuterskiold Racing AB
L. Reuterskiöld Jr., Sverige

Livs: 29 5-8-5 1.022.089
2023: 2 0-1-0 20.226
Handicap: 83 2022: 6 2-0-1 90.197

Jæ	25/9-7	36.298	h1	1730 dt gd	1.49,0	Downtown Leo 58	Ocean Side 58	84	**7-m**	58	R Stålhandske	29
Jæ	26/10-5	36.298	h1	1600 dt gd	1.41,7	Sea Lieutenant 62	Masseto 60	83	**4-1,5**	57	R Stålhandske	57
Kl	5/11-2	50.000	h	1800 gr bl	1.53,8	Tille In Action 54	Flambeau Rouge 60	82	**1-1**	54	R Stålhandske	54
Jæ	23/4-3	38.446	h1	2200 dt nt	2.23,9	I Apple 56	Tille In Action 60	84	**2-1**	60	C Hartsmar	48
Jæ	21/5-7	38.442	h1	1600 dt gd	1.40,7	Röde Baronen 60	Weltruhm 61	84	**8-8**	58	R Stålhandske	68

7 RAVAILLAC (SWE) — 57 — Martin Rodriguez

5, brun v Soldier Hollow-Mandelblute / Sholokhov (Swe Sverige)
LYSGRØN, sort rundel;lgrøn;hvid Martin Persson
Martin Persson, Sverige (a)

Livs: 27 5-5-3 271.367
2023: 2 0-0-0 5.900
Handicap: 80 2022: 11 3-3-1 151.708

Kl	15/10-7	29.500	h2	1800 gr bl	1.56,4	Ravaillac 57	Worres Willy 54	76	**1-kh**	57	M Rodriguez	58
Kl	29/10-6	29.500	h2	1600 gr bl	1.42,8	Ginmann 61	Ravaillac 56	78	**2-huv**	56	M Rodriguez	39
Kl	5/11-5	29.500	h2	1400 gr bl	1.23,1	Ravaillac 55	Worres Willy 51	79	**1-3**	55	C Lopez	24
Kl	29/4-3	29.500	h2	1800 gr gd	1.49,0	Sir Macken 52,5	Locke 61,5	81	**5-4,5**	61,5	C Lopez	80
Kl	20/5-1	29.500	h2	2200 gr gl	2.18,7	Garcon 51	Amanda 59	80	**5-3**	59	C Lopez	36

8 GEOFFREY (GB) — 58 — Elione Chaves

4, brun h Dark Angel-Cladocera / Oasis Dream (Gb England)
BOURGOGNE gul isætning; bourgogne/gul Lone Kaj-Nielsen
Bent Olsen

Livs: 10 1-1-2 106.628
2023: 3 0-0-1 10.230
Handicap: 81 2022: 6 1-1-1 96.398

Jæ	17/7-4	150.637	av	1730 dt gd	1.49,8	Mystery Night 57,5	Geoffrey 59	77	**2-3,5**	59	P Gråberg	130
Ø	21/8-10	516.529	av	2400 gr gd	2.35,0	Hard One To Please 59	Sea Lodge 57,5	81	**9-m**	59	P Gråberg	254
Jæ	16/4-6	38.446	h1	1730 dt gd	1.49,8	Röde Baronen 55	Una Matina 55	81	**3-1,5**	56	J Neuroth	76
Kl	29/4-6	110.000	av	1800 gr gd	1.48,3	Good Fortune 61	Quebello 61	81	**7-12**	58	J Neuroth	248
Jæ	21/5-6	401.172	av	1730 dt gd	1.46,6	Duca di Como 59	Pusjkin 59	81	**8-m**	59	A Tapia Dalbark	384

Gentofte Kommune

9 NOIFSANDBUTS (FR) 58 Oliver Wilson

5, fuks v Iffraaj-Aksinya / Dalakhani (Fr Frankrig)
RØD,blå stjerner;rød/blå;blå Maria Westman
Brian Wilson

									Livs:	17	5-1-0	171.866	
									2023:	2	0-0-0	5.723	
								Handicap: 81	2022:	6	1-0-0	51.890	
Kl	23/7-4	36.500	h1	1400	gr	gd	1.22,1	Lost Empire 58	Sanary 64	81	**4-4,5**	50	R Stålhandske	80
Kl	19/8-4	29.500	h2	1400	gr	gl	1.21,1	Noifsandbuts 59	Masseto 63	80	**1-0,75**	59	O Wilson	45
Kl	4/9-2	50.000	h	1400	gr	gl	1.21,2	Nascetta 59	Lost Empire 64	82	**8-8**	58	O Wilson	78
Kl	15/4-6	29.500	h2	1400	gr	bl	1.27,9	Save The King 64	Nokengang 63	82	**4-7,5**	66	S Lyseng	93
Jæ	21/5-7	38.442	h1	1600	dt	gd	1.40,7	Röde Baronen 60	Weltruhm 61	82	**7-6,5**	58	O Wilson	197

10 FIFTYSHADESFREED (IRE) B62 Susanne Lyseng, I (64)

12, sk. v Verglas-Vasilia / Dansili (Ire Irland)
BLÅ-BRUN tværrandig;hvid Jarvén Lennart,Investment AB Balticum
Lennart Jarven, Sverige

									Livs:	99	21-14-13	1.197.899	
									2023:	2	0-1-1	30.750	
								Handicap: 87	2022:	10	1-1-2	137.919	
Jæ	31/8-1	24.320	av	1600	dt	gd	1.40,6	Tille In Action 53	Bolivar Roads 60	90	**4-11**	B 64	C Hartsmar	58
Kl	17/9-5	29.500	f	1600	gr	gb	1.37,9	Nascetta 59	Valence 64	90	**6-8,5**	B 62	C Hartsmar	66
Kl	15/10-1	36.500	h	1200	gr	bl	1.13,6	Lost Empire 61	Thatsthefinest 50	89	**6-6**	B 62	C Hartsmar	83
Kl	6/5-8	37.500	h2	1200	gr	gl	1.10,3	Red Hunting Hawk 54	Fiftyshadesfreed 65	88	**2-1**	B 65	C Hartsmar	260
Kl	27/5-5	50.000	av	1200	gr	gl	1.11,0	Lost Empire 60	Herewegodandy 60	88	**3-2**	B 61	C Hartsmar	24

TIPS

5 Sir Macken - 6 Tille In Action - 1 A Lady's Man - Outs: 4 Smooth N Royal

Endnu en svær opgave for undertegnede og for spillerne. **5 Sir Macken** kommer med tre sejre i streg, og er steget med syv kilo i år. Vandt dog så let senest, at det ligner der er en sejr mere at komme efter. Kan være et frontbud undervejs, og så kan vallakken bliver svær at fange. **6 Tille In Action** vandt Tortue Efterårs handicap i fjor. Gik godt i forrige start, og skal krydses tidligt i alle sammenhænge. **1 A Lady's Man** var positiv i årsdebuten, og kan måske vende formen på Sir Macken her. **4 Smooth N Royal** viste senest, at hingsten også fungerer på Klampenborg efter ellers at have præsteret bedst i provinsen. Kan i givet fald bedre end sit nuværende tal, og er en spændende outsider her. Flere heste trænger sig på i dette åbne klasse 2-handicap. **7 Ravaillac** er utrolig stabil, og skal krydses på alle trioboner. **3 Save The King** og **10 Fiftyshadesfreed** har begge været med fremme i begge årets starter. Spørgsmålet er om de 1600 meter er lige det længste for begge. På klassen skal de dog krydses i alle sammenhænge.

5

Kl. 20.25

V5-3

DANSK BREEDERS CUP

500.000 kr 250.000-125.000-62.500-37.500-25.000
Æresspræmie til vindende hests ejer og opdrætter udsat af Dansk Galop
Opdrætterne garanteres 20% i opdrætterpræmier af Dansk Galop
For 4-årige heste
Vægt: 59 kg.

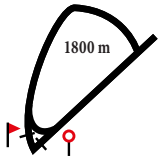

1 AMANDA — 57,5 — Jacob Johansen

4, fuks hp Appel Au Maitre-Amie Rouge / Born To Sea (Stall Perlen)
BLÅ,hvid rundel;hvid;hvid/blå Stall Perlen
Jessica Long, Sverige

Livs: 10 2-1-2 479.751
2023: 1 0-1-0 14.750
Handicap: 80 2022: 8 2-0-2 461.923

Kl	16/7-5	30.000	av	2200 gr gl	2.20,4	Amanda 57,5	Sweetgirl Carlras 57,5	71	**1-0,5**	57,5	J Neuroth	380
Kl	7/8-9	500.000	av	2400 gr gd	2.29,7	Titannia 57,5	Hear The Drums 59	76	**3-7**	57,5	J Neuroth	135
Bp	28/8-7	290.384	av	2100 gr gd	2.18,4	Hear The Drums 59	Giant Fortune 57,5	79	**10-m**	57,5	J Neuroth	101
Gø	1/10-5	301.273	av	2930 gr gb	3.18,0	Amanda 57,5	Entangle Rose 57,5	79	**1-hvd**	57,5	O Wilson	108
Kl	20/5-1	29.500	h2	2200 gr gl	2.18,7	Garcon 51	Amanda 59	80	**2-1,5**	59	O Wilson	31

2 LIBERIAN GIRL — 57,5 — Jan-Erik Neuroth

4, brun hp Wilshire Boulevard-La Petite Chinoise / Dr Fong (York Stutteri och J. Johansson)
BLÅ,hvidt logo;hvid;hvid Bent Olsen
Bent Olsen

Livs: 14 1-1-1 135.212
2023: 2 0-0-1 8.320
Handicap: 77 2022: 10 0-1-0 96.892

Ø	2/10-3	254.150	av	1370 gr mj	1.24,1	Sir Camelot 59	Kill That Cat 59	72	**4-5**	57,5	E Chaves	216
Kl	29/10-7	17.500	h3	1800 gr bl	2.00,1	Linda Lou 59	Liberian Girl 65	72	**2-2**	65	E Chaves	33
Ap	12/11-3	22.500	h3	2000 gr bl	2.12,7	Summer Dale 61,5	Mustang 62	72	**7-4**	58,5	D Pedroza	149
Kl	15/4-1	22.000	h3	1800 gr bl	1.54,6	Sir Macken 63	Kengät Jalassa 53	71	**4-6,5**	64	C Lopez	29
Kl	6/5-5	20.000	av	1800 gr gl	1.47,8	Sir Camelot 58	Onyx 58	71	**3-3**	56,5	C Lopez	337

3 CHIANTI (FR) — 59 — Carlos Lopez

4, brun v Zarak-Money Time / Arch (Fr Frankrig)
Blå/hvidstrib, hvid ærme, blå/hvid hue Miga Horses A/S
Niels Petersen, Norge

Livs: 12 4-1-3 405.638
2023: 2 1-0-0 50.000
Handicap: 89 2022: 6 1-1-1 167.182

Bp	16/10-1	90.745	av	1600 dt gd	1.37,4	Running Rolf 59	Chianti 59	83	**2-nos**	59	C Lopez	41
Ø	6/11-6	29.836	h2	1600 dt gd	1.40,8	Chianti 61	Solveig 58	85	**1-0,5**	61	C Lopez	26
Bhr	9/12-4	318.977	av	2000 gr gd	2.03,1	Lucander 60,5	What A Welcome 61	87	**15-m**	58	C Lopez	
Bhr	17/2-4	301.846	h	2000 gr gd	2.01,3	Goemon 62	Merlin's Beard 58,5	87	**9-7,5**	56,5	E Rodriguez	
Kl	15/4-3	50.000	av	1600 gr bl	1.41,0	Chianti 57	My Jamil 53,5	87	**1-2,5**	57	C Lopez	41

4 PRINCESS LATIFA (SWE) — 57,5 — Andreas Tapia Dalbark

4, brun hp Casamento-Pouline / Dylan Thomas (Swe Sverige)
LYSGRØN rosa søm; do ærmer; lilla hue Marttorp Jan o Maj-Lis
Vanja Sandrup, Sverige

Livs: 13 2-3-1 133.986
2023: 3 1-1-1 49.812
Handicap: 77 2022: 10 1-2-0 84.174

Jæ	2/11-1	24.320	h3	2400 dt gd	2.39,7	Camich 63	Heshmah 61	73	**6-7,5**	59	M Rodriguez	63
Jæ	27/11-6	24.320	h3	2200 dt gd	2.25,0	Hesmah 61	El Pepino 61,5	72	**5-5**	58,5	M Rodriguez	306
Jæ	16/4-2	23.402	h3	2200 dt gd	2.23,7	Miss Rachel Zane 58	Princess Latifa 59	71	**2-hvd**	59	M Rodriguez	55
Jæ	30/4-6	33.431	h3	2400 dt gd	2.37,7	Princess Latifa 61	Stargaze 55	73	**1-8**	61	R Stålhandske	20
Jæ	26/5-3	23.402	h2	2200 dt gd	2.36,6	Repeat Offender 66	Askungen 63	77	**3-2**	59	R Stålhandske	18

5 HEAR THE DRUMS — 59 — Per-Anders Gråberg

4, fuks v Appel Au Maitre-Jungle Julia / Gio Ponti (Stutteri Hjortebo)
CERISE,blå bomber;cerise;cerise/blå. Stall Trick or Treat
Niels Petersen, Norge

Livs: 13 7-1-0 1.789.283
2023: 1 1-0-0 28.964
Handicap: 87 2022: 9 4-1-0 1.503.857

Kl	7/8-9	500.000	av	2400 gr gd	2.29,7	Titannia 57,5	Hear The Drums 59	84	**2-5,5**	59	C Lopez	29
Bp	28/8-7	290.384	av	2100 gr gd	2.18,4	Hear The Drums 59	Giant Fortune 57,5	83	**1-2,5**	59	C Lopez	15
Bp	11/9-6	894.069	av	1750 gr gl	1.45,8	Titannia 57,5	Giant Fortune 57,5	85	**7-5**	59	C Lopez	31
Ø	2/10-2	507.698	av	1980 gr mj	2.10,9	Hear The Drums 59	I Rest My Case 57,5	85	**1-1**	59	C Lopez	45
Ø	25/5-2	29.864	h1	1600 dt gd	1.43,6	Hear The Drums 56	I Rest My Case 54	85	**1-2,5**	56	P Gråberg	36

6 ONYX — 59 — Elione Chaves

4, sk. h Royal Experiment-Ametyst / Bosun's Watch (Marianne Pedersen)
TURKIS/hvid/rød længdestribet, hvide Rene Mathiesen
Bent Olsen

Livs: 17 2-4-3 198.299
2023: 3 0-1-1 17.080
Handicap: 79 2022: 11 2-2-1 159.019

Kl	15/10-2	125.000	av	2800 gr bl	3.09,3	New York Strip 59	Summer Dale 59	78	**5-m**	59	E Chaves	27
Kl	5/11-2	50.000	h	1800 gr bl	1.53,8	Tille In Action 54	Flambeau Rouge 60	77	**5-10,5**	56	E Chaves	144
Kl	15/4-6	29.500	h2	1400 gr bl	1.27,9	Save The King 64	Nokengang 63	76	**7-12**	63	E Chaves	118
Kl	6/5-5	20.000	av	1800 gr gl	1.47,8	Sir Camelot 58	Onyx 58	76	**2-2,5**	58	E Chaves	241
Kl	20/5-1	29.500	h2	2200 gr gl	2.18,7	Garcon 51	Amanda 59	79	**3-2**	58	E Chaves	48

7 TIN WIN (SWE) — B59 — Oliver Wilson

4, brun h Appel Au Maitre-Visanilla / Danehill (Swe Sverige)
BLÅ-RØD langstribet;blå;rød Stall Zada
L. Reuterskiöld Jr., Sverige

Livs: 10 5-2-0 768.937
2023: 1 1-0-0 50.147
Handicap: 90 2022: 6 3-1-0 584.706

Jæ	31/7-5	301.273	av	2650 dt gd	2.52,8	Steinar 59	Tin Win 59	84	**2-11,5**	B 59	J Johansen	64
Bp	11/9-6	894.069	av	1750 gr gl	1.45,8	Titannia 57,5	Giant Fortune 57,5	83	**5-3,5**	B 59	V De Azeredo	163
Jæ	26/10-9	36.298	h2	2400 dt gd	2.35,2	Tin Win 60,5	Repeat Offender 62	83	**1-8**	B 60,5	J Johansen	17
Jæ	16/11-3	72.596	h2	2400 dt gd	2.35,0	Tin Win 62	Sam 60	86	**1-1,5**	B 62	J Johansen	19
Jæ	21/5-8	50.147	h2	2400 dt gd	2.36,0	Tin Tin 60	Scarlett 57	88	**1-2,5**	B 60	O Wilson	38

8 TITANNIA — 57,5 — Anna Pilroth

4, brun hp Appel Au Maitre-Transsylvania / Le Havre (Dean och Mette Olsen)
Orange Med Hvide Armringe, Orange hue Dean och Mette Olsen
Tobias Hellgren, Sverige

Livs: 12 4-3-2 1.974.746
2023: 1 0-1-0 50.000
Handicap: 87 2022: 6 4-0-1 1.784.069

Ap	3/7-6	230.000	av	2150 gr gd	2.12,0	Titannia 57,5	Giant Fortune 57,5	81	**1-0,5**	57,5	A Tapia Dalbark	31
Kl	7/8-9	500.000	av	2400 gr gd	2.29,7	Titannia 57,5	Hear The Drums 59	81	**1-5,5**	57,5	A Tapia Dalbark	89
Bp	11/9-6	894.069	av	1750 gr gl	1.45,8	Titannia 57,5	Giant Fortune 57,5	85	**1-nos**	57,5	A Tapia Dalbark	37
Ø	2/10-2	507.698	av	1980 gr mj	2.10,9	Hear The Drums 59	I Rest My Case 57,5	85	**10-18**	57,5	A Tapia Dalbark	27
Kl	29/4-4	100.000	av	1800 gr gd	1.47,4	Iron Butterfly 60	Titannia 60	85	**2-0,5**	60	A Pilroth	67

DANSK GALOP

9 NEW YORK STRIP — B59 — Martin Rodriguez

4, brun v Appel Au Maitre-Schwarzweiss / Rock Of Gibraltar (Stald Jupiter)
HVID m.grøn ruder; grønne; grøn Simon Neve Jakobsen och Lars Jakobsen
Lea Olsen

Livs: 9 3-0-2 264.289
2023: 1 0-0-0 2.000
2022: 6 3-0-1 255.089

Handicap: 80

Ap	3/7-6	230.000	av	2150	gr	gd	2.12,0	Titannia 57,5	Giant Fortune 57,5	75	**7-7,5**	59	E Chaves	40
Kl	7/8-9	500.000	av	2400	gr	gd	2.29,7	Titannia 57,5	Hear The Drums 59	75	**3-7**	B 59	M Rodriguez	321
Bp	11/9-6	894.069	av	1750	gr	gl	1.45,8	Titannia 57,5	Giant Fortune 57,5	80	**15-m**	B 59	R Oliveira	337
Kl	15/10-2	125.000	av	2800	gr	bl	3.09,3	New York Strip 59	Summer Dale 59	80	**1-huv**	B 59	O Wilson	27
Kl	6/5-5	20.000	av	1800	gr	gl	1.47,8	Sir Camelot 58	Onyx 58	80	**5-4**	B 58	O Wilson	38

10 SIR CAMELOT — 59 — Nicolaj Stott

4, brun h Appel Au Maitre-La Sall / Cajun Cadet (Stutteri Hjortebo)
CERISE,blå seler;cerise;blå Mme Fernande
Rikke Rohbach Bonde

Livs: 7 4-1-1 460.646
2023: 1 1-0-0 20.000
2022: 5 3-1-0 435.246

Handicap: 84

Kl	10/6-2	17.000	av	1400	gr	gd	1.21,5	Ile De Circe 57	Sir Camelot 58	-	**2-3**	58	N Stott	57
Kl	7/8-4	100.000	av	1600	gr	gd	1.37,6	Sir Camelot 59	My Nikita 57,5	74	**1-2**	59	N Stott	46
Bp	11/9-5	72.596	av	1750	gr	gl	1.46,5	Sir Camelot 59	My Nikita 57,5	79	**1-0,5**	59	N Stott	39
Ø	2/10-3	254.150	av	1370	gr	mj	1.24,1	Sir Camelot 59	Kill That Cat 59	82	**1-2,5**	59	N Stott	26
Kl	6/5-5	20.000	av	1800	gr	gl	1.47,8	Sir Camelot 58	Onyx 58	82	**1-2,5**	58	N Stott	29

DAGENS BLANKBUD I V5-SPILLET

TITANNIA
Antal starter/sejre i 2023: 1/0
Sejrsprocent i 2023: 0

JOCKEY: ANNA PILROTH
Antal starter/sejre i 2023: 8/1
Sejrsprocent i 2023: 13

***TITANNIA** VANDT MACALLAN DANSK DERBY 2022 - GENSE LØBET HER:*

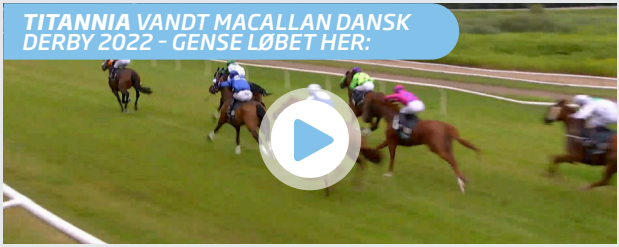

Statistikken er udtrukket 6/6, og medtager kun løb inden denne dato.
* Statistik gælder starter på danske baner og udenlandske starter m. dansk registrerede heste.

TIPS

8 Titannia - 3 Chianti - 5 Hear The Drums - Outs: 7 Tin Win

Der er virkelig god klasse i årets Breeders Cup. Sidste års danske derbyvinder **8 Titannia** bliver mit førstevalg. Hoppen var velgaloperende i front i Sceptre Stakes, hvor kun Iron Butterfly kom forbi til slut. Sidstnævnte var siden tredje i Scandinavian Open Championship. Fører rigtig længe her. **3 Chianti** har feltets næsthøjeste tal, og imponerede desuden den 15/4 ved at sejre i Åbningsløbet, hvorfor den løber med sejrschance sammen med staldkammeraten **5 Hear The Drums**, som også sejrede let i årsdebuten. Var anden i Dansk Derby i fjor, og skal forsøge at revanchere sig mod Titannia her. **7 Tin Win** er feltets højest handicappede hest. Hingsten har vundet fem sejre i karrierens 10 starter. Er en rigtig tophest, som dog blev besejret af Titannia på græs i fjor, og desuden heller aldrig har prøvet Klampenborg. At **10 Sir Camelot** ikke får en plads i tipsrammen siger vel alt om feltets kvalitet. Vandt let i årsdebuten, men møder noget skrappere modstand her. Skal dog krydses på alle trioboner.

6

Kl. 20.50

V5-4

BREEDERS CUP CONSOLATION

60.000 kr 30.000-15.000-7.200-4.800-3.000
For 4-årige heste, der har betalt 8. forfeit til Dansk Breeders Cup 2023
Vægt: 58 kg.

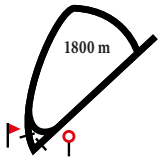

1 SWEETGIRL CARLRAS — 57,5 — Anna Pilroth (56,5)

4, brun hp Juniper Tree-Steelgirl Carlras / Academy Award (Stutteri Ras)
LILLA,sorte prikker;lilla Stald Søndervang
Ann-Charlotte K. Wedsgaard (a)

Livs: 11 0-3-2 40.580
2023: 1 0-0-0
Handicap: 72 2022: 10 0-3-2 40.580

Kl	7/8-9	500.000	av	2400 gr gd	2.29,7	Titannia 57,5	Hear The Drums 59	75	**8-18**	B 57,5	N Stott	265
Kl	4/9-9	150.000	av	2400 gr gl	2.26,9	Sea Lodge 58	Precious 58	75	**8-13,5**	S 58,5	N Stott	160
Og	4/10-3	15.000	h3	1800 gr gd	1.54,0	Mustang 60	Støjberg 63,5	74	**3-0,5**	64,5	N Stott	67
Ap	22/10-3	25.000	h2	2150 gr bl	2.20,6	Snatty Dancer 65	Iceman 57	74	**6-7,5**	58,5	N Stott	69
Åg	18/5-4	15.000	h3	2000 gr lt	2.06,3	Sugar Crust 60	Hongkong Yob 63	73	**6-5**	57	K C. Belcourt	72

2 APPEL RIDE (SWE) — 58 — Carlos Lopez

4, fuks v Appel Au Maitre-Ryella / Cozzene (Swe Sverige)
HVID,grøn lodret stribe;rød;rød Waleed Zawawi
Brian Wilson

Livs: 7 1-0-0 37.432
2023: 2 0-0-0 1.003
Handicap: 72 2022: 5 1-0-0 36.429

Jæ	15/6-1	24.320	av	2200 dt gd	2.25,3	Sea Lodge 57,5	Japanaja 59	71	**5-14,5**	59	M Rodriguez	91
Jæ	17/7-11	90.382	av	2400 dt gd	2.39,6	Roxette 57,5	Rachini 57,5	70	**5-6**	59	J Johansen	114
Jæ	31/8-7	18.149	av	1600 dt gd	1.44,2	Appel Ride 59	It's Complicated 57,5	70	**1-hvd**	59	J Johansen	41
Jæ	16/4-7	33.431	h3	1600 dt gd	1.42,4	Headora 59	Zingaro Boy 61	73	**7-m**	60	S Lyseng	158
Kl	6/5-5	20.000	av	1800 gr gl	1.47,8	Sir Camelot 58	Onyx 58	73	**12-m**	58	U Holmquist	265

3 UMISSEDASPOT (SWE) — B56,5 — Rebecca Stålhandske, I

4, rsk. hp Helsinki-Orkide / Camacho (Swe Sverige)
LILLA/CERISE diagonalt; lilla; lilla Eva Cs Pettersson
Brian Wilson

Livs: 15 3-1-0 92.553
2023: 1 0-0-0
Handicap: 77 2022: 11 3-0-0 77.703

Jæ	26/8-5	30.127	h2	1600 dt gd	1.41,5	Umissedaspot 50	Ramzes 57	73	**1-5**	50	R Stålhandske	47
Bp	11/9-5	72.596	av	1750 gr gl	1.46,5	Sir Camelot 59	My Nikita 57,5	77	**14-19**	57,5	R Stålhandske	167
Jæ	25/9-5	24.320	h3	1730 dt gd	1.51,1	Umissedaspot 60	Cibelle 56	77	**1-hvd**	60	S Lyseng	41
Jæ	16/11-4	61.707	h3	1730 dt gd	1.51,2	Miss Rachel Zane 52	Röde Baronen 65	80	**10-m**	64	S Lyseng	102
Kl	6/5-5	20.000	av	1800 gr gl	1.47,8	Sir Camelot 58	Onyx 58	80	**10-17,5**	54,5	R Stålhandske	96

4 ROYAL DANE — 58 — Andreas Tapia Dalbark

4, brun v Wilshire Boulevard-Royal Filly / Zilzal (Light Valley Stud)
LYSEBLÅ m. sølvkryds; lyseblå; lyseblå L.T. Racing
Sandie Kjær

Livs: 15 1-3-2 66.689
2023: 3 0-0-0 2.950
Handicap: 73 2022: 9 1-3-1 54.289

Kl	8/10-4	17.000	av	1600 gr gb	1.41,6	Locke 59	Royal Dane 57,5	75	**2-1**	57,5	A Tapia Dalbark	67
Kl	29/10-2	17.000	av	1300 gr bl	1.25,0	Royal Dane 57,5	Sandmandarine 57,5	75	**1-huv**	57,5	A Tapia Dalbark	21
Kl	15/4-6	29.500	h2	1400 gr bl	1.27,9	Save The King 64	Nokengang 63	75	**5-10**	62	A Ferreira Matos	37
Kl	6/5-5	20.000	av	1800 gr gl	1.47,8	Sir Camelot 58	Onyx 58	75	**7-11,5**	58	A Tapia Dalbark	146
Kl	27/5-2	44.000	h3	1400 gr gl	1.22,8	Revolutme 61	Never Gone 61	74	**6-7,5**	65	A Tapia Dalbark	42

5 LIONS' DEN — B58 — Stephan Heiler

4, brun v Al Shemali-Lettre Symbolique / Danehill Dancer (June och Mogens Worre-Jensen)
HVID m. turkis firkløver;hvide;turkis Catrine og Olivia Bremmer
Brian Wilson

Livs: 13 2-1-1 48.530
2023: 2 1-0-0 16.250
Handicap: 72 2022: 9 1-1-1 32.280

Kl	19/8-7	22.000	h3	2400 gr gl	2.35,3	Fox Eye 60	Philiango 64	74	**3-2**	B 60	S Lyseng	109
Kl	4/9-8	16.250	h3	1800 gr gl	1.52,0	Hawthorn 66	Sunshine Carlras 55,5	74	**10-15,5**	B 64,5	N Marsing	81
Kl	8/10-7	22.000	h3	2200 gr gb	2.27,3	Save The Queen 54,5	Philiango 63	73	**8-10,5**	B 61,5	J Neuroth	138
Kl	6/5-5	20.000	av	1800 gr gl	1.47,8	Sir Camelot 58	Onyx 58	72	**8-13**	B 58	M Rodriguez	625
Kl	20/5-2	16.250	h3	2200 gr gl	2.23,2	Lions' Den 62	Philiango 64	70	**1-0,5**	B 62	O Wilson	44

6 GIANT FORTUNE — 57,5 — Oliver Wilson (56,5)

4, fuks hp Giant Sandman-Neo Nebula / Titus Livius (Stutteri Hjortebo)
HVID,grønt bomærke;hvid;hvid Hotel Fortunen,Akinita,ContentBureauet
Bettina Andersen

Livs: 15 1-5-1 895.068
2023: 3 0-0-0 3.500
Handicap: 81 2022: 8 0-4-1 825.318

Bp	11/9-6	894.069	av	1750 gr gl	1.45,8	Titannia 57,5	Giant Fortune 57,5	81	**2-nos**	57,5	O Wilson	199
Ø	2/10-2	507.698	av	1980 gr mj	2.10,9	Hear The Drums 59	I Rest My Case 57,5	83	**4-3,5**	57,5	O Wilson	57
Kl	15/4-3	50.000	av	1600 gr bl	1.41,0	Chianti 57	My Jamil 53,5	83	**6-6,5**	53,5	J Lokorian	172
Kl	29/4-4	100.000	av	1800 gr gd	1.47,4	Iron Butterfly 60	Titannia 60	83	**6-6,5**	57	O Wilson	64
Kl	20/5-5	35.000	av	1400 gr gl	1.22,0	Nascetta 62	Shining Al Danah 57	82	**5-11,5**	55	P Gråberg	55

7 MENTOIMPRESS — 58 — Nicolaj Stott

4, mkbr. v Casamento-Impressive / Gloria De Campeao (Stestrup Møllegaard)
HVID,rød stjerne;blå;hvid/blå Susanne Johansen
Susanne Johansen (a)

Livs: 13 0-1-1 25.520
2023: 2 0-1-0 8.500
Handicap: 73 2022: 8 0-0-1 12.220

Kl	16/7-5	30.000	av	2200 gr gl	2.20,4	Amanda 57,5	Sweetgirl Carlras 57,5	70	**5-5,5**	S 59	F Waweru	535
Kl	7/8-8	50.000	av	2400 gr gd	2.30,9	Summer Dale 59	Lady Monroe 57,5	71	**13-m**	59	F Waweru	280
Kl	4/9-8	16.250	h3	1800 gr gl	1.52,0	Hawthorn 66	Sunshine Carlras 55,5	71	**7-7**	59,5	S Johansen	98
Kl	15/4-1	22.000	h3	1800 gr bl	1.54,6	Sir Macken 63	Kengät Jalassa 53	71	**7-m**	64	N Stott	91
Kl	29/4-5	17.000	av	1800 gr gd	1.50,6	Klarvaken 57	Mentoimpress 64	70	**2-0,5**	64	N Stott	256

8 ICEMAN — B58 — Martin Rodriguez

4, sk. v Go Go Gadget-Brandymixa / Hennessy (Stutteri Thorskovgaard)
HVID m. logo;sorte/hvide; sort hue HHCare
Lea Olsen

Livs: 11 1-1-3 59.292
2023: 1 0-0-0 2.500
Handicap: 76 2022: 8 1-1-2 49.592

Kl	8/10-4	17.000	av	1600 gr gb	1.41,6	Locke 59	Royal Dane 57,5	77	**3-2**	B 59	M Rodriguez	53
Ap	22/10-3	25.000	h2	2150 gr bl	2.20,6	Snatty Dancer 65	Iceman 57	77	**2-1**	57	K C. Belcourt	33
Ap	12/11-3	22.500	h3	2000 gr bl	2.12,7	Summer Dale 61,5	Mustang 62	77	**6-3**	59,5	K C. Belcourt	27
Ap	1/5-4	25.000	h2	2000 gr gd	2.09,4	Camich 60	Garcon 51	77	**5-6,5**	53	K C. Belcourt	32
Og	26/5-1	15.000	h3	1800 gr lt	1.50,0	Shenanigans 52	Børge 59	76	Slettet (Løb løs før start)		A Ferreira Matos	

9 LADY MONROE 56,5 Josefin Landgren

4, brun hp Appel Au Maitre-Whistler / Academy Award (Stutteri Hjortebo)
HVID,grøn romb;røde;hvid Kajsa Lindsjø
Kajsa Lindsjø, Sverige (a)

Livs: 12 1-3-3 213.640
2023: 1 0-0-0 4.720
Handicap: 72 2022: 7 0-2-2 121.420

Kl	23/7-8	17.000	av	2200 gr gd	2.25,0	Onyx 61	Candy Cake 55	76	**4-8**	B 62,5	O Wilson	44
Kl	7/8-8	50.000	av	2400 gr gd	2.30,9	Summer Dale 59	Lady Monroe 57,5	76	**2-hls**	B 57,5	O Wilson	32
Kl	4/9-9	150.000	av	2400 gr gl	2.26,9	Sea Lodge 58	Precious 58	75	**6-10,5**	B 58	O Wilson	56
Kl	15/10-2	125.000	av	2800 gr bl	3.09,3	New York Strip 59	Summer Dale 59	73	**3-m**	B 57,5	C Lopez	50
Kl	20/5-1	29.500	h2	2200 gr gl	2.18,7	Garcon 51	Amanda 59	72	**4-3**	52	A Nilsson-Lindahl	181

10 MY NIKITA S56,5 Per-Anders Gråberg

4, sk. hp Kahyl-All Right / Always Fair (Berner Olsen)
TURKIS,orange tværstribe;orange;orange My Stable, A-M Kruse, Bolding
Bettina Andersen

Livs: 17 1-2-2 215.645
2023: 2 0-0-0
Handicap: 75 2022: 10 0-2-1 152.045

Kl	17/9-3	17.000	av	1400 gr gb	1.25,2	Save The King 59	Sandmandarine 57,5	74	**5-9**	S 57,5	J Johansen	19
Ø	2/10-2	507.698	av	1980 gr mj	2.10,9	Hear The Drums 59	I Rest My Case 57,5	79	**5-8**	57,5	S De Paiva	434
Jæ	2/11-4	24.320	h2	1730 dt gd	1.49,7	Röde Baronen 60	Neville Chamberlain 55	78	**8-m**	61	O Wilson	100
Kl	29/4-3	29.500	h2	1800 gr gd	1.49,0	Sir Macken 52,5	Locke 61,5	77	**8-11,5**	57,5	M Rodriguez	204
Kl	6/5-5	20.000	av	1800 gr gl	1.47,8	Sir Camelot 58	Onyx 58	76	**9-17**	S 56,5	P Gråberg	322

11 WAIKIKI (SWE) 56,5 Jacob Johansen

4, brun hp Mastercraftsman-Vanilla Ice / Invincible Spirit (Swe Sverige)
GUL,rød skuldsk;rød armb;gul-rød kors Buck Racing
Jessica Long, Sverige

Livs: 13 1-1-4 89.680
2023: 1 0-0-0
Handicap: 75 2022: 8 1-1-4 79.298

Bp	12/7-6	14.519	h5	2100 gr gl	2.13,4	Dolores 57	Waikiki 61	61	**2-hls**	61	M Blademo	28
Gø	27/7-4	14.519	av	2200 gr gd	2.19,7	Waikiki 54,5	Malandro 64	64	**1-1**	54,5	J Johansen	24
Kl	7/8-8	50.000	av	2400 gr gd	2.30,9	Summer Dale 59	Lady Monroe 57,5	64	**3-0,5**	57,5	J Neuroth	105
Kl	4/9-9	150.000	av	2400 gr gl	2.26,9	Sea Lodge 58	Precious 58	73	**3-6**	58	J Johansen	96
Kl	6/5-5	20.000	av	1800 gr gl	1.47,8	Sir Camelot 58	Onyx 58	75	**6-5,5**	56,5	J Johansen	114

12 ZASCHA 56,5 Elione Chaves

4, brun hp Appel Au Maitre-Coolcalmcollected / Acclamation (Stutteri Hjortebo)
BOURGOGNE gul isætning; bourgogne/gul Lone Kaj-Nielsen
Bent Olsen

Livs: 18 0-1-3 72.320
2023: 3 0-0-0 4.920
Handicap: 65 2022: 11 0-1-1 51.800

Kl	8/10-4	17.000	av	1600 gr gb	1.41,6	Locke 59	Royal Dane 57,5	71	**7-10**	56	E Chaves	140
Kl	29/10-7	17.500	h3	1800 gr bl	2.00,1	Linda Lou 59	Liberian Girl 65	70	**4-11,5**	63	C Lopez	93
Kl	15/4-1	22.000	h3	1800 gr bl	1.54,6	Sir Macken 63	Kengät Jalassa 53	68	**5-8**	61	E Chaves	80
Kl	29/4-5	17.000	av	1800 gr gd	1.50,6	Klarvaken 57	Mentoimpress 64	67	**4-6,5**	62,5	J Neuroth	230
Kl	27/5-3	32.500	h4	1400 gr gl	1.21,6	Butterfly Glory 50	Rhubarb Ripple 62	67	**6-5**	66	E Chaves	139

13 SIR CHAPLIN B58 Jan-Erik Neuroth

4, brun h Appel Au Maitre-Nudetnok / Academy Award (Martin Hjorth Jensen)
CERISE,blå seler;cerise;blå Mme Fernande
Lea Olsen

Livs: 6 1-0-0 62.809
2023: 1 0-0-0 4.720
Handicap: 75 2022: 5 1-0-0 58.089

Kl	5/22-6	20.000	av	2200 gr gb	2.28,0	My Ladybug 56	Lions' Den 59	75	**4-12,5**	59	O Wilson	20
Ap	3/7-6	230.000	av	2150 gr gd	2.12,0	Titannia 57,5	Giant Fortune 57,5	75	**4-4**	59	O Wilson	59
Kl	7/8-9	500.000	av	2400 gr gd	2.29,7	Titannia 57,5	Hear The Drums 59	77	**10-19**	59	S Heffernan	159
Bp	28/8-7	290.384	av	2100 gr gd	2.18,4	Hear The Drums 59	Giant Fortune 57,5	76	**12-m**	59	O Wilson	510
Kl	29/4-3	29.500	h2	1800 gr gd	1.49,0	Sir Macken 52,5	Locke 61,5	75	**4-2,5**	56	J Neuroth	112

14 GUADELOUPE 56,5 Annie Nilsson-Lindahl

4, brun hp Appel Au Maitre-Harbour Light / Academy Award (Stutteri Hjortebo)
HVID,grøn romb;røde;hvid Kajsa Lindsjø
Kajsa Lindsjø, Sverige (a)

Livs: 9 4-0-1 73.873
2023: 1 1-0-0 22.000
Handicap: 71 2022: 7 3-0-1 48.873

Gø	27/7-4	14.519	av	2200 gr gd	2.19,7	Waikiki 54,5	Malandro 64	64	**3-3**	54	A Nilsson-Lindahl	149
Kl	27/8-7	13.500	av	2200 gr gd	2.28,7	Guadeloupe 56,5	Hipster 61,5	62	**1-4,5**	56,5	A Nilsson-Lindahl	31
Gø	3/9-1	14.519	av	2200 gr gd	2.19,8	Guadeloupe 55,5	Perfect Plan A 60	63	**1-3**	55,5	A Nilsson-Lindahl	19
Kl	17/9-8	16.250	h4	2200 gr gb	2.26,5	Guadeloupe 64,5	Des Pa Cito 58	64	**1-1**	64,5	A Nilsson-Lindahl	27
Kl	29/4-9	22.000	h3	2200 gr gd	2.23,4	Guadeloupe 59	Penny 58	67	**1-0,5**	59	A Nilsson-Lindahl	41

TIPS

13 Sir Chaplin - 6 Giant Fortune - 9 Lady Monroe - Outs: 5 Lions' Den /14 Guadeloupe

Lea Olsen har altid haft store forhåbninger til **13 Sir Chaplin**. Hingsten skuffede en del i fjor, men jeg synes faktisk årsdebuten den 29/4 var ret positiv. Sluttede pænt af til fjerdepladsen i et velbesat klasse 2 handicap. Kan mere end sit nuværende tal og bliver mit vinderbud. **6 Giant Fortune** er feltets klart højest handicappede hest. Var klart slået senest, men det var på en alt for kort distance. Den langt galopperende hoppe bør alle dage være et vinderbud på dagens distance og mod dagens modstandere. Herefter er det helt åbent og et hav af heste trænger sig på til den sidste trioplads. **9 Lady Monroe** var fuldt godkendt som fjerde i et klasse 2-handicap den 20/5. Med det løb i kroppen er Kajsa Lindsjø´s hest et bud på en tredjeplads i kamp med **5 Lions` Den**, som stred godt fra front senest, samt **14 Guadeloupe,** der bare fortsætter sin udvikling, og nu har vundet fire sejre i træk. Deltagerne står dog så jævnbyrdigt til hinanden, at de fleste har chance for en pengepræmie.

7

Kl. 21.15

V5-5

BANKING CIRCLE CUP

27.000 kr 13.500-6.750-3.240-2.160-1.350
For 3-årige og ældre heste klasse 5. Rides af amatørryttere min. 18 år
Vægt: Aldersvægtreg. hcp 3-årige -1,5 kg ældre +4,0 kg. Bundvægt 58,0 kg.

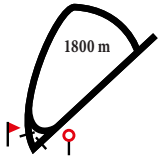

1 LETHNOK — 59 — Lise Vest, a (61)

5, fuks v Appel Au Maitre-Black Tornado / Pivotal (Stald Jupiter)
GRØN/HVID diagonaldelt; grønne; hvid Maria Qvist Ladefoged
Maria Qvist Ladefoged (a)

Livs: 13 0-1-0 13.250
2023: 2 0-0-0 1.500
Handicap: 57 2022: 8 0-1-0 9.750

Kl	16/7-4	16.250	h4	1600	gr gl	1.36,9	November Rain 67	Althon 57	63	**10-m**	55	M Lund Johansen	145
Kl	19/8-1	16.250	h4	1100	gr gl	1.03,0	Miss Twenty 65	Miss Mambo 65	62	**6-m**	57	M Lund Johansen	154
Kl	27/8-3	16.250	h4	1400	gr gd	1.23,6	She Is On Fire 62	Titanium Carlras 61	61	**7-m**	54	M Lund Johansen	155
Kl	20/5-7	15.000	h5	1800	gr gl	1.51,8	Des Pa Cito 61	First Shamrock 60	59	**5-6**	60	H Nexbo	177
Kl	27/5-4	27.000	h5	1400	gr gl	1.25,1	Midnight Oil 65	Columbia 52	58	**8-m**	66	N Stott	152

2 FIRST SHAMROCK (SWE) — 59 — Matilde Kløve, a (63)

5, brun hp Nova-Rock Of Kildare / Indian Rocket (Swe Sverige)
GUL; gul; gul Almitas och Rebecka Kullberg
Ewa Sarlöv, Sverige (a)

Livs: 18 1-2-2 40.667
2023: 1 0-1-0 7.500
Handicap: 59 2022: 8 1-1-1 23.204

Kl	19/8-6	16.250	h4	1800	gr gl	1.49,9	Noelle 66	Althon 58,5	62	**11-18,5**	58	M Narvaez Bravo	173
Kl	4/9-6	50.000	h4	1600	gr gl	1.37,9	Vailet 59	Zascha 68	62	**10-9**	60	A Tapia Dalbark	230
Kl	15/10-5	16.250	h4	1600	gr bl	1.41,7	Vailet 62	Prinsesse Kia 63	61	**3-13**	59	K C. Belcourt	91
Kl	29/10-5	13.500	h5	1600	gr bl	1.46,0	I See Fire 51	Si Senora 52	60	**6-19,5**	61	S Lyseng	109
Kl	20/5-7	15.000	h5	1800	gr gl	1.51,8	Des Pa Cito 61	First Shamrock 60	59	**2-1**	60	M Kløve	110

3 SMOOTH ESCAPE (FR) — 54 — Laura Vestergaard, a (57/53)

9, brun v Myboycharlie-Gracieuse / Muhtathir (Fr Frankrig)
RØD/BLÅ firdelt; røde ærmer; rød/blå Pia och Nina L. Jensen och Birte Jensen
Pia Larsen Jensen (a)

Livs: 53 5-4-9 243.162
2023: 4 0-0-1 12.445
Handicap: 53 2022: 9 2-0-3 45.840

Kl	29/10-5	13.500	h5	1600	gr bl	1.46,0	I See Fire 51	Si Senora 52	55	**3-3**	57	R Stålhandske	54
Kl	15/4-5	16.250	h4	1400	gr bl	1.29,5	Misszou 63,5	Midnight Oil 60	55	**4-5,5**	57	M Rodriguez	69
Kl	29/4-7	16.250	h4	1800	gr gd	1.51,4	Casivo 58	Haajima 53	55	**3-5**	57	R Stålhandske	45
Kl	6/5-2	16.250	h4	1600	gr gl	1.37,3	I See Fire 50,5	Rhubarb Ripple 61	55	**5-5**	52	M Lund Johansen	84
Kl	27/5-4	27.000	h5	1400	gr gl	1.25,1	Midnight Oil 65	Columbia 52	54	**4-3**	S 57	V Larsen	87

4 CASIVO (SWE) — B58 — Moa Ek, a (60)

4, brun v Casamento-Holma Ivory / Inchrory (Swe Sverige)
GUL,hvide prikker;gule;gul Gina Rooth, Jonas Persson, Isabell
Gina Rooth, Sverige (a)

Livs: 12 1-0-1 33.090
2023: 4 1-0-0 20.275
Handicap: 56 2022: 8 0-0-1 12.815

Jæ	27/11-3	18.149	h5	2400	dt gd	2.42,0	Rintintin 64	Positano 64	55	**8-m**	58	M Ek	509
Kl	15/4-5	16.250	h4	1400	gr bl	1.29,5	Misszou 63,5	Midnight Oil 60	54	**5-6,5**	55	A Nilsson-Lindahl	231
Kl	29/4-7	16.250	h4	1800	gr gd	1.51,4	Casivo 58	Haajima 53	54	**1-huv**	58	C Lopez	93
Kl	6/5-2	16.250	h4	1600	gr gl	1.37,3	I See Fire 50,5	Rhubarb Ripple 61	57	**6-5,5**	54	A Nilsson-Lindahl	69
Kl	20/5-7	15.000	h5	1800	gr gl	1.51,8	Des Pa Cito 61	First Shamrock 60	57	**4-4,5**	60	M Ek	45

5 DES PA CITO (SWE) — B60 — Nathalie Johnsson, a

5, brun v Mutajally-Pinwinnie / Caerwent (Swe Sverige)
MBLÅ,rød-vi stjerne;rød-vit langdr;rød Lifestyle
Nathalie Johnsson, Sverige (a)

Livs: 20 2-2-0 60.135
2023: 3 1-0-0 16.003
Handicap: 56 2022: 11 1-2-0 38.641

Jæ	9/10-9	14.519	h5	2400	dt gd	2.43,8	Celebrate Me 65	Camaluna 61	55	**4-15**	B 65	A Øhgren	98
Jæ	19/10-2	14.519	h4	2400	dt gd	2.38,6	Inga Lilla 60,5	Celebrate Me 60	54	**8-m**	B 55	M Rodriguez	184
Kl	29/4-7	16.250	h4	1800	gr gd	1.51,4	Casivo 58	Haajima 53	53	**6-15**	B 57	M Rodriguez	97
Kl	20/5-7	15.000	h5	1800	gr gl	1.51,8	Des Pa Cito 61	First Shamrock 60	52	**1-1**	B 61	N Johnsson	84
Jæ	26/5-4	14.041	h5	2200	dt gd	2.27,9	Legacy Heart 65	Positano 62	56	**7-m**	B 60	C Ericsson	123

6 HIPSTER (SWE) — 59 — Melissa Vesterholm, a

10, fuks v Swedish Shave-Miss Odette / Nice Havrais (Swe Sverige)
TERRAKOTTA Almitas
Ewa Sarlöv, Sverige (a)

Livs: 44 3-7-6 123.090
2023: 2 0-0-1 4.723
Handicap: 55 2022: 10 2-2-1 47.933

Kl	27/8-7	13.500	av	2200	gr gd	2.28,7	Guadeloupe 56,5	Hipster 61,5	57	**2-4,5**	61,5	M Narvaez Bravo	29
Kl	4/9-5	40.000	h5	1600	gr gl	1.38,7	I See Fire 50	Si Senora 52	57	**6-5**	59	M Rodriguez	151
Kl	8/10-5	13.500	h5	1600	gr gb	1.43,1	The Pope 62	I See Fire 54	57	**9-m**	64	M Rodriguez	144
Gø	14/5-9	14.041	h5	1600	gr gl	1.42,3	Gin 64	Supremacy Quick 64	56	**6-14**	66	M Ek	
Kl	20/5-7	15.000	h5	1800	gr gl	1.51,8	Des Pa Cito 61	First Shamrock 60	55	**3-4**	61	J Larsson	48

BANKING CIRCLE

SE LØBENE - OGSÅ PÅ FARTEN

Har du ikke mulighed for at opleve løbsdagen på væddeløbsbanen, kan du altid se danske løb live på bet25.dk.

TIPS ***2 First Shamrock - 6 Hipster - 3 Smooth Escape - Outs: 5 Des Pa Cito***

Fredagens løb afsluttes med et amatørløb, hvor fem af de seks deltagere mødtes den 20/5. Her sejrede **5 Des Pa Cito** efter føring det meste af løbet. Er absolut et vinderbud igen, men er meget op og ned i præstationerne, og sættes derfor kun som outsider. **2 First Shamrock** og Matilde Kløve bliver derfor mit førstevalg. Ekvipagen lå senest i ryg på Des Pa Cito undervejs og holdt farten helt til mål til en andenplads. Har nu fået løb i kroppen, og bør være endnu bedre her. **3 Smooth Escape** løber med frem hver gang, og jeg spår vallakken snart vinder løb. Hvis den sidder pænt med i feltet ind på opløbet, så runder den flere til slut. **4 Casivo** skal heller ikke glemmes af triospillerne. Var lige bag 2,5 og 6 senest.

SÆSONPLAN 2023

Lørdag	17. juni	kl. 12.45	SUMMER RACING
Lørdag	01. juli	kl. 17.00	TUBORG KÆPHESTE DERBY & SUMMER NIGHT RACING
Fredag	14. juli	kl. 18.30	SUMMER NIGHT RACING
Lørdag	22. juli	kl. 17.00	SUMMER NIGHT RACING
Lørdag	05. august	kl. 14.30	THE MACALLAN DERBY
Fredag	18. august	kl. 18.20	SUMMER NIGHT RACING (CORPORATE)
Lørdag	26. august	kl. 17.00	SUMMER NIGHT RACING
Søndag	03. september	kl. 12.45	DAMERNES DAG
Lørdag	16. september	kl. 12.45	AUTUMN RACING
Lørdag	23. september	kl. 12.45	AUTUMN RACING
Lørdag	07. oktober	kl. 12.45	AUTUMN RACING
Lørdag	14. oktober	kl. 12.45	AUTUMN CLASSIC
Lørdag	28. oktober	kl. 12.45	AUTUMN RACING
Lørdag	04. november	kl. 12.45	FINALEDAG

www.galopbane.dk