Fast Track-program

V4 V5

Grundlagt 1919
Klampenborg Galopbane

AUTUMN RACING

HOFJUVELER HERTZ ÆRESPRÆMIE

Lørdag 9. oktober. Første løb kl. 12.45

Official beer & beverage partner

TUBORG

VELKOMMEN

Af Carsten Baagøe Schou

Denne lørdag slår vi portene op til endnu en fin væddeløbsdag i oktober på Klampenborg Galopbane. De forholdsvis store mængder regn på til sidste lørdags løbsdag gjorde banen blød, og vi skal nok kigge efter blødbanehestene fra nu af.
Vi fik nogle fornemme opløbskampe i løbsdagens hovedbegivenheder. I Dansk Galops Auktionsløb afviste en stærkt fightende Zunzina først Eternity Tree udvendigt og dernæst Charming Knight indvendigt og hjemtog årets næsthøjeste førstepræmie på Klampenborg Galopbane på kr. 300.000.

Zunzina

I Stutteri Stork Skandinavisk Grand Prix var der lagt op til et 2-hestes opgør og revanchedyst fra The Macallan Derby i 2018, hvor Master Bloom besejrede King David. Nu var der mere der pegede på King David på dennes foretrukne distance, men Master Bloom vandt en flot sejr efter et fantastisk opløb og et taktisk flot ridt af Per-Anders Gråberg. Det var 2 meget fine udgaver af de 2 storløb. Nu vi er ved de flotte opløb, så fik galopsporten en ægte solstrålehistorie i søndags, da verdens vel nok mest prestigefyldte græsvæddeløb, Prix de l'Arc de Triomphe blev redet på en ellers voldsomt regnfuld dag på ParisLongchamp. Den tyske gæst, helt upåagtede Torquator Tasso,

slog sensationelt galopsportens giganter fra Aga Khan, Godolphin og Coolmore, i et medrivende opløb til hele 72 gange pengene i spillet. Torquator Tasso kostede blot € 24.000 da hingsten blev solgt i Baden Baden som åring og vandt nu en sejrspræmie på € 2.857.000! Dette er ikke noget som sker hver dag, men viser galopsporten fra sin mest fantastiske side, da sådanne nærmest uvirkelige resultater giver de største outsidere en tro på at alle har en chance og at alt kan ske i galopsporten.
Dagens hovedbegivenhed er det traditionsrige Hofjuveler Hertz Ærespræmie for klasse 2-hestene over 1400 meter. Der er lagt op til et rigtigt fint løb for det spillende publikum med 8 jævnbyrdige heste, hvoraf hovedparten har god form. Dagen er præget af gode handicaps, og der vil givetvis være gode udbetalinger i stregspillene.
Vi har åbnet for tilmelding til årets championatfest, som afholdes fredag d. 19. november. Klampenborg Galopbane kårer derudover sæsonens 2020 champions på løbsdagen d. 30. oktober, da der grundet Covid-19 ikke var mulighed for at holde en championatfest efter sæsonen 2020. Så sæt endelig et stort kryds d. 30. oktober og kom og vær med til at hylde vores champions for 2020 og ikke mindst deltage i afstemningen om årets galophest 2020 på Klampenborg Galopbane.
Men inden da byder vi vort publikum velkommen til endnu en skøn efterårsdag denne lørdag på Klampenborg Galopbane.

KONTAKT

Grundlagt 1910
Klampenborg Galopbane

Klampenborgvej 52
2930 Klampenborg
Tlf. +45 8881 1210

info@galopbane.dk
www.galopbane.dk

DAGENS TIDER

12.45	1. løb - V4-1
13.10	2. løb
13.35	3. løb
14.00	4. løb - V5-1
14.25	5. løb
14.50	6. løb
15.15	7. løb
15.40	8. løb

KLAMPENBORG CHAMPIONS 2020

Slutningen af 2020 druknede i Covid-19 hvilket medførte, at vi ikke fik kåret sæsonens champions.
På løbsdagen d. 30. oktober vil vi derfor hylde Klampenborg Galopbanes champions 2020, samt kåre årets champions blandt de 4-benede. Kategorivinderne kåres af en jury, mens banens publikum på dagen skal vælge årets hest ved afstemning mellem vinderne af de 3 første af nævnte kategorier.

Vinderne af følgende kategorier skal kåres:
Årets 2-årige hest
Årets 3-årige hest
Årets ældre hest
Årets handicapper

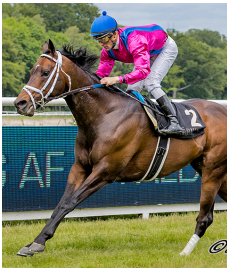

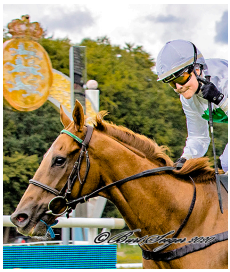

iKEYVET
MOBIL HESTEKLINIK

Stillingen i iKeyVet Trænerchampionat 2021

Nr	Træner	St	1	2	3	Totalsum	Sejr %	Plads %	Pr st
1	Niels Petersen	55	13	13	5	2.162.180	23,6	56,4	39.312
2	Bent Olsen	158	13	17	14	1.199.450	8,2	27,8	7.591
3	Brian Wilson	84	13	16	10	1.044.270	15,5	46,4	12.432
4	Bettina Andersen	82	12	11	10	905.550	14,6	40,2	11.043
6	Nina Lindberg Lensvik	22	6	2	4	827.460	27,3	54,5	37.612
7	Søren Jensen	67	6	8	7	653.440	9	31,3	9.753
8	Rikke Rohbach Bonde	53	3	4	6	511.180	5,7	24,5	9.645
9	L. Reuterskiöld Jr.	7	3	1	0	466.000	42,9	57,1	66.571
10	Cathrine Erichsen	4	3	0	1	425.000	75	100	106.250

dansk hesteforsikring

Stillingen i Dansk Hesteforsikring Jockeychampionat 2021

Nr	Jockey	St	1	2	3	Præmiesum	Sejr %	Plads %	Pr st
1	Per-Anders Gråberg	99	19	18	19	1.887.170	19,2	56,6	19.062
2	Oliver Wilson	93	18	21	11	1.678.010	19,4	53,8	18.043
3	Jacob Johansen	72	10	8	10	1.182.590	13,9	38,9	16.425
4	Elione Chaves	96	9	18	15	1.015.640	9,4	43,8	10.580
5	Shane Karlsson	48	8	5	5	328.270	16,7	37,5	6.839
6	Carlos Lopez	35	8	3	5	1.141.070	22,9	45,7	32.602
7	Martin Rodriguez	73	7	4	7	344.990	9,6	24,7	4.726
8	Rafael De Oliveira	40	6	5	3	383.150	15	35	9.579
9	Cornelia Hartsmar	31	6	2	2	266.950	19,4	32,3	8.611
10	Natasha Archer, l	37	5	5	5	199.340	13,5	40,5	5.388

Stillingen i Opdrætterchampionat 2021

Nr	Opdrætter	St	1	2	3	Præmiesum	Sejr %	Plads %	Pr st
1	Stutteri Hjortebo	120	11	13	16	1.317.800	9,2	33,3	10.982
2	Stutteri Stork	21	5	5	2	617.140	23,8	57,1	29.388
3	Berner Olsen	66	4	5	8	465.670	6,1	25,8	7.056
4	York Stutteri & C. Cordrey	10	3	2	1	443.500	30	60	44.350
5	Zwicky Racing, Filip Zwicky Agency ApS	7	1	2	1	327.400	14,3	57,1	46.771
6	Stutteri Outback	30	3	4	3	323.270	10	33,3	10.776
7	June & Mogens Worre-Jensen	25	4	5	3	216.680	16	48	8.667
8	Bechmann Racing	12	1	1	1	186.980	8,3	25	15.582
9	York Stutteri	20	1	2	2	126.500	5	25	6.325
10	Stutteri Thorskovgaard	17	3	2	3	120.620	17,6	47,1	7.095

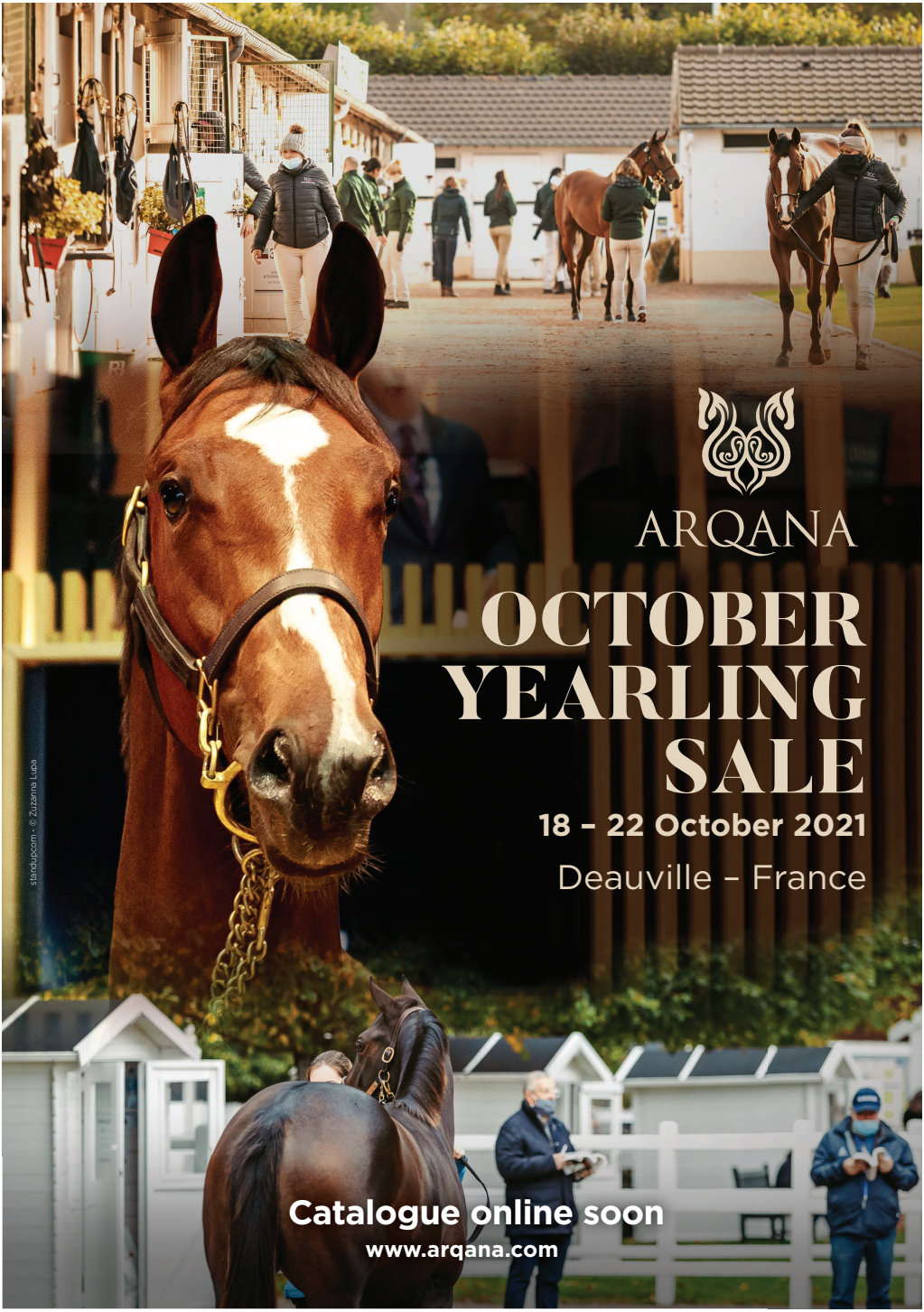
ARQANA
OCTOBER
YEARLING
SALE
18 – 22 October 2021
Deauville – France
standupcom - © Zuzanna Lupa
Catalogue online soon
www.arqana.com

Championatfest 2021

Den 19. november 2021 kl. 18.00 ruller vi den røde løber ud og byder velkommen til årets Championatfest i Paddock Tribunen på Klampenborg Galopbane og kårer årets 2- og 4-benede champions i festlige rammer.

Tilmelding på: https://galopbane.dk/championatfest/

MINDESAMMENKOMST

På løbsdagen d. 16. oktober afholdes der mindekomsammen for Klampenborg Galopbanes dedikerede medarbejder og galop entusiast Michael Koefoed i Owner's & Trainer's Lounge.

Michael gik bort i marts 2020.

Alle er velkomne.

På dagen løbes Michael Koefoeds mindeløb til ære for Michael.

MOJN A` FLØJN (DEN) SÆLGES!

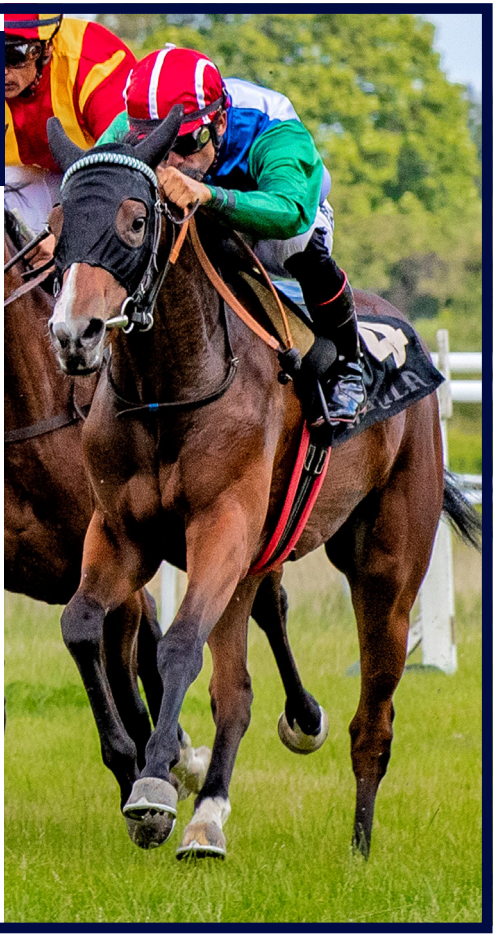

Løbsklar 2-årig hoppe
v. Giant Sandman – Syllable (Halling).

Halvsøster til fx OLD PAL, vinder af Norsk Derby (L), Pokalløb (L).

Placeret 2. i maidenløb på Derbydagen i Klampenborg 8. august.

Hun er sød og nem i dagligdagen og at ride.

Mojn A' Fløjn starter i dagens 2. løb.

Kan evt. beses efter aftale med Galoptræner Søren Jensen
eller kontakt:
Henrik på 2029 6898

FIRM
management

FIRM MANAGEMENT ER DIN PARTNER FRA START TIL MÅL

VI GIVER DIG TID TIL AT FOKUSERE

BESØG OS PÅ

www.firm-management.dk

Spilformer

VINDER

Vinder er det enkleste spil, du kan spille. Her skal du forsøge at regne ud, hvilken hest der kommer først over stregen, og gør den det, så har du vundet. Mindste indskud: 10 kr.

PLADS

I løb med syv eller flere deltagere skal din hest komme ind mellem de tre første heste over målstregen for at give gevinst. Er der seks eller færre deltagere, skal din heste være blandt de to første i mål. Mindste indskud: 10 kr.

TVILLING

I *Tvilling* gælder det om at finde de to heste, der kommer først i mål uanset rækkefølge. Mindste indskud: 5 kr. pr. kombination.

KOMB

Find de to første heste i mål i korrekt rækkefølge. Mindste indskud: 5 kr. pr. kombination.

TRIO

I *Triospil* skal man finde frem til de tre heste, der kommer først over målstregen i ét løb, i rigtig rækkefølge. Mindste indskud: 2 kr. pr. kombination.

V4

I *V4* gælder det om at finde vinderne af fire på forhånd udvalgte løb. Du får gevinst, hvis du har 4 rigtige (eller 3 rigtige, hvis ingen har 4 rigtige). Rækkeprisen er 2 kr. Kan spilles via kupon og som Lynspil. Mindsteindskud for Lynspil: 50 kr.

V5

I *V5* gælder det om at finde vinderne af fem på forhånd udvalgte løb. Du får gevinst, hvis du har 5 rigtige (eller 4 rigtige, hvis ingen har 5 rigtige). Rækkeprisen er 1 kr. Kan spilles via kupon og som Lynspil. Mindsteindskud for Lynspil: 50 kr.

Sådan læser du startlisten

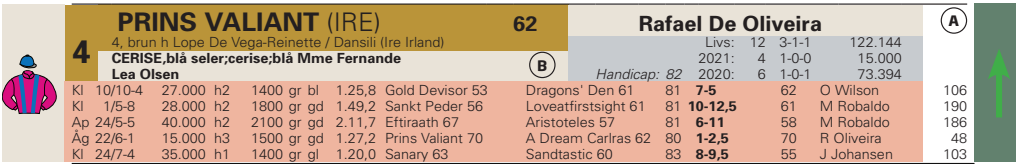

PRINS VALIANT (IRE) 62 — **Rafael De Oliveira** (A)

4, brun h Lope De Vega-Reinette / Dansili (Ire Irland)

4 **CERISE,blå seler;cerise;blå Mme Fernande Lea Olsen** (B)

									Livs:	12	3-1-1	122.144		
									2021:	4	1-0-0	15.000		
								Handicap: 82	2020:	6	1-0-1	73.394		
Kl	10/10-4	27.000	h2	1400	gr	bl	1.25,8	Gold Devisor 53	Dragons' Den 61	81	**7-5**	62	O Wilson	106
Kl	1/5-8	28.000	h2	1800	gr	gd	1.49,2	Sankt Peder 56	Loveatfirstsight 61	81	**10-12,5**	61	M Robaldo	190
Ap	24/5-5	40.000	h2	2100	gr	gd	2.11,7	Eftiraath 67	Aristoteles 57	81	**6-11**	58	M Robaldo	186
Åg	22/6-1	15.000	h3	1500	gr	gd	1.27,2	Prins Valiant 70	A Dream Carlras 62	80	**1-2,5**	70	R Oliveira	48
Kl	24/7-4	35.000	h1	1400	gr	gl	1.20,0	Sanary 63	Sandtastic 60	83	**8-9,5**	55	J Johansen	103

Hestens navn og nummer

Hestens start- og totalisatornummer, hestens navn og vægten (rytterens vægt +/- evt. tillæg eller lettelser). Et *B* foran vægten betyder, at hesten er udstyret med såkaldte blinkers. Et S betyder, at hesten er udstyret med sideruller.

Hestens alder, lød, køn, mor, far, morfar og hestens opdrætter anført i parentes. Er hesten af udenlandsk opdræt, angives dette i parentes efter navnet.

Rytter, træner og ejer

Rytterens navn (A). Er et tal anført i parentes efter navnet, er en angivelse af vægten, som hesten oprindeligt skulle løbe med, men som i givet fald er korrigeret for lettelse (lærligerytter) eller evt overvægt (fordi rytteren ikke er i stand til at ride den tiltænkte vægt).

Beskrivelse af ejerfarver (B), afbildes grafisk til venstre, *ejernavn* og nedenfor; hestens *træner.* Et (a) angiver, at der er tale om en amatørtræner.

Hestens årsresultat og formtal

Hestens *formtal* er handicapperens vurdering af hestens generelle formåen. Tallet ligger normalt mellem 40 og 100. Derefter hestens samlede resultater (livs) og de to forudgående års resultater (antal starter, top tre-placeringer og præmiesum)

Resultater

Resultaterne fra hestens seneste fem starter.

Først en angivelse af banen (Kl = Klampenborg, Bp = Bro Park, Og = Odense, Åg = Aalborg, Ap = Århus, Jä = Jägersro, Ö = Övrevoll, G = Göteborg, Bl = Blommerød, GB = England, T = Tyskland, F = Frankrig, I = Italien).

Datoen og løbsnummer, løbets *førstepræmie* og angivelse af *løbstype* (f.eks. h3 = handicap klasse 3, a = amatørløb, md = maiden (ikke vundet løb), av = aldersvægtløb) løbets distance, underlag (gr = græs), dt = dirttrack), *banens beskaffenhed* den pågældende dag (nt = noget tung, gd = god, bl = blød, lt = let, tg = tung), *tidsangivelse,* navn på *vinderhest* inkl. dennes vægt samt tilsvarende angivelse af andenhesten. Hestens *formtal* ved starten, *placering,* hestens *vægt, rytter* og eventuel *vinderodds* for indskud på 10 kroner.

Chancepile

Eksperttipperens subjektive vurdering af den enkelte hests chance. Pilene er inddelt efter tre niveauer og afspejler henholdsvis en stor, middel og lille chance. Vær opmærksom på, at pilene er vejledende og at alle heste reelt har chance i væddeløb.

Bliv klogere på hestespil

Få forklaret fagudtryk, løbsudstyr, spiltyper og meget mere i videoguiderne på **fasttrackracing.dk/learning**

Scan koden og se videoguide

DAGENS EKSPERTTIPPER **Henrik Brendholdt**

Er kommet på væddeløbsbanerne siden midt 80'erne, hvor han fulgte sin onkel Henning Brendholdts mange galopheste. Debuterede som hesteejer i 1989, og har siden virket som ejer og amatørtræner i en årrække.

Oplevede karrierens højdepunkt, da egen opdrættede Fabinho vandt Jydsk Derby i 2011. Har været speaker på Jydsk Væddeløbsbane siden 2006 og programtipper for galoppen i Aarhus de senere år.

DAGENS TIPS

V4 FORSLAG

1.afd:	7-6-3-5-4(1)
2. afd:	6-1-4-10-2-3(7)
3. afd:	8 Nascetta
4. afd:	7-2-3-9(4)
Pris:	240 kroner

V5 FORSLAG

1 afd:	7-2-3-9(4)
2. afd:	4-6-1-2(5)
3. afd:	3-1-8-2(6)
4. afd:	5-3(2)
5. afd:	6-3-5(1)
Pris:	384 kroner

BANEFAKTA

Banens omkreds: 1.800 meter
Bredde: 10-40 meter
Opløb: 550 meter
Løbssretning: Højre om, med uret
Belægning: Græs

MINIMUMSALDER FOR SPIL

Opmærksomheden henledes på, at minimumsalderen for spil i totalisatoren i henhold til lovgivningen er 18 år.

1

Kl. 12.45

V4-1

HANDICAP KLASSE 3

41.000 kr 20.500-10.250-4.920-3.280-2.050
For 3-årige og ældre heste klasse 3.
Vægt: Aldersvægtreg. hcp 3-årige -5,5 kg ældre -5,0 kg

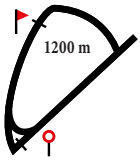

1 RUBY DREAM (GB) — S63 — Nathalie Mortensen

4, brun v Oasis Dream-Russelliana / Medicean (Gb England)
SORT,gul sjerne;gule stjr;gul stjerne Nathalie Mortensen
Annette Stjernstrand, Sverige (a)

Livs: 22 1-3-2 69.229
2021: 14 1-3-2 63.959
Handicap: 68 2020: 8 0-0-0 5.270

Gø	28/7-4	24.843	h3	1200 gr	gl	1,09,4	Constanzia 58	Moojim 62	70	**8-7**	S 58	N Mortensen	222
Gø	15/8-6	37.079	h3	1200 gr	gl	1.11,3	Cromer 59	Silky Road 63	70	**3-1**	B 63	N Mortensen	280
Bp	29/8-4	37.079	h3	1200 gr	bl	1.12,0	Cromer 61	Constanzia 61	70	**4-4**	S 60	N Holm	109
Gø	4/9-4	24.843	h3	1200 gr	lt	1.10,1	Cromer 59	Constanzia 61	70	**5-3**	S 58	N Mortensen	163
Bp	12/9-3	37.079	h3	1400 gr	gd	1.24,8	Fast And Free 63	Astron 62	69	**11-13**	S 60	N Mortensen	386

2 STARLIGHT RUNNER — 65 — Susanne Lyseng, I (68)

4, brun hp Pistachio-Runners Sister / Academy Award (Stald 5 Stars)
RØD,hvide stjerner;rød Firma Helle Christensen-Galoptræner
Helle Christensen

Livs: 28 2-4-6 194.844
2021: 10 1-2-1 54.678
Handicap: 72 2020: 11 1-1-4 58.789

Ø	5/8-4	24.874	h3	0900 gr	gd	0.51,2	Starlight Runner 58	Cromer 59	70	**1-2,5**	58	A Tapia Dalbark	49
Ø	22/8-3	39.728	h2	1170 gr	gd	1.09,2	Backcountry 66	Irish Prosecutor 62	73	**5-2,5**	54	S De Paiva	107
Kl	5/9-10	20.000	av	650 gr	gd	0.33,0	Nom De Plume 66	Starlight Runner 60,5	73	**2-1**	60,5	A Tapia Dalbark	52
Ø	16/9-7	26.651	h3	1100 dt	gd	1.10,0	Calado 59	Black Million 57	74	**8-14**	66	J Neuroth	50
Kl	2/10-2	20.500	h3	1300 gr	bl	1.22,8	Moneytalks 63	Sena 60	73	**8-m**	61	M Lund Johansen	81

3 SENA (GB) — 63 — Natasha Archer, I (67)

4, brun hp Dutch Art-Vallado / Clodovil (Gb England)
SORT/HVID halved; sort/hvid; sort/hvi Brian Wilson m.fl.
Brian Wilson

Livs: 23 3-5-0 120.695
2021: 8 1-2-0 45.921
Handicap: 73 2020: 12 2-3-0 74.774

Kl	19/6-2	20.500	h3	1200 gr	lt	1.12,6	Isla Bonita 56	Screwbox Carlras 64	75	**7-12,5**	65	O Wilson	28
Kl	3/7-3	20.500	h3	1400 gr	gd	1.23,8	Isla Bonita 61	Would He 56,5	74	**5-4**	62	N Archer	154
Jæ	11/8-2	24.843	h3	1200 dt	gd	1.14,7	Isla Bonita 62	Lucy In The Sky 56	74	**8-15**	58	N Archer	201
Og	11/9-7	25.000	h2	1050 gr	gb	1.01,9	Nom De Plume 67	Strada 56	73	**5-6**	54	N Archer	70
Kl	2/10-2	20.500	h3	1300 gr	bl	1.22,8	Moneytalks 63	Sena 60	72	**2-0,75**	60	N Archer	66

4 EASTER SURPRISE (GB) — B61 — Marcos Robaldo

6, fuks v Mayson-Anneliina / Cadeaux Genereux (Gb England)
Sort,gul Hue Inge Mette Dejgaard
Inge Mette Dejgaard

Livs: 34 4-2-8 183.047
2021: 4 0-0-2 11.890
Handicap: 65 2020: 6 0-1-1 12.060

Kl	7/11-6	15.000	h4	1400 gr	bl	1.30,1	Prinsesse Kia 64	Easter Surprise 65	66	**2-0,75**	B 65	R Oliveira	39
Kl	22/5-4	20.500	h3	1300 gr	gd	1.18,8	Geepower 65	Inspirator 70	66	**3-4,5**	B 61	R Oliveira	34
Kl	29/5-2	20.500	h3	1200 gr	gd	1.10,2	Geepower 58	Sena 62	66	**3-1**	B 54	A Nilsson-Lindahl	122
Kl	20/8-1	15.000	h4	1100 gr	gd	1.03,8	Moneytalks 66	Dress Circle 67	67	**7-13,5**	B 65	A Tapia Dalbark	38
Kl	2/10-2	20.500	h3	1300 gr	bl	1.22,8	Moneytalks 63	Sena 60	66	**5-10**	B 58	M Robaldo	44

5 SHE IS ON FIRE (IRE) — 59,5 — Per-Anders Gråberg

3, brun hp French Navy-Riviera Romance / Zamindar (Gb England)
BLÅ;grå;sølv hue Stald Spitco
Bent Olsen

Livs: 2 1-0-0 12.500
2021: 2 1-0-0 12.500
Handicap: 65 2020: Ej startet

Kl	17/7-6	16.000	av	1800 gr	gd	1.50,5	Vupti Carlras 54,5	Moomba 65	-	**11-20**	54,5	E Chaves	250
Kl	2/10-3	12.500	av	1400 gr	bl	1.27,4	She Is On Fire 57,5	Saw Box Carlras 60	-	**1-1**	57,5	P Gråberg	107

6 MONEYTALKS (SWE) — B65 — Oliver Wilson

5, fuks v Eishin Dunkirk-Heart Risk / Lion Heart (Swe Sverige)
HVID,grønt bomærke;hvid;hvid Fortunen,RenEjendom,Mears,Milan,Thomas
Bettina Andersen

Livs: 40 3-6-6 321.995
2021: 15 2-1-2 78.903
Handicap: 73 2020: 9 0-2-2 50.708

Kl	20/8-1	15.000	h4	1100 gr	gd	1.03,8	Moneytalks 66	Dress Circle 67	68	**1-2**	B 66	O Wilson	30
Kl	5/9-7	60.000	h3	1600 gr	gd	1.35,9	Isla Bonita 65	Go Go Dancer 64	71	**4-2**	B 60	J Johansen	174
Jæ	15/9-1	18.539	h3	1200 dt	gd	1.13,8	Lucy In The Sky 63	Bolivar Roads 65	71	**8-7,5**	B 63	O Wilson	76
Jæ	26/9-9	24.843	h2	1200 dt	gd	1.13,1	MAid 63	Filia Kalejs 62	71	**6-7,5**	B 55	J Johansen	122
Kl	2/10-2	20.500	h3	1300 gr	bl	1.22,8	Moneytalks 63	Sena 60	70	**1-0,75**	B 63	J Johansen	49

7 DRESS CIRCLE (GB) — 63 — Rafael De Oliveira

4, brun hp Showcasing-Minnaloushe / Lawman (Gb England)
GRØN; rød hue Stald Søholm
Inge Mette Dejgaard

Livs: 15 0-2-3 43.140
2021: 5 0-1-2 20.540
Handicap: 68 2020: 8 0-1-1 22.600

Kl	17/4-7	16.000	av	1300 gr	gd	1.19,7	Tears In Heaven 57	Habla 56,5	65	**3-2**	62,5	R Oliveira	104
Kl	29/5-2	20.500	h3	1200 gr	gd	1.10,2	Geepower 58	Sena 62	70	**8-4**	58	R Oliveira	188
Kl	20/8-1	15.000	h4	1100 gr	gd	1.03,8	Moneytalks 66	Dress Circle 67	69	**2-2**	67	M Robaldo	107
Kl	5/9-10	20.000	av	650 gr	gd	0.33,0	Nom De Plume 66	Starlight Runner 60,5	69	**4-3**	58,5	R Oliveira	168
Og	11/9-7	25.000	h2	1050 gr	gb	1.01,9	Nom De Plume 67	Strada 56	69	**3-0,75**	54	C Hartsmar	52

8 MISS TWENTY — 61,5 — Elione Chaves

3, fuks hp Appel Au Maitre-Stolga's Daughter / Academy Award (Stutteri Outback)
ORANGE,sort V;orange;orange/sort Gunnar Ferdinand og Gitte Friis
Bent Olsen

Livs: 16 2-0-0 69.948
2021: 10 0-0-0 10.450
Handicap: 66 2020: 6 2-0-0 59.498

Kl	8/8-5	100.000	av	1600 gr	gd	1.36,7	Masseto 59	Marshi 57,5	69	**11-13**	57,5	S De Paiva	382
Kl	20/8-7	20.500	av	2400 gr	gd	2.36,9	Custommade 57	Bill 58	69	**7-5,5**	57	M Robaldo	249
Kl	5/9-9	150.000	av	2400 gr	gd	2.28,0	Brunello 59	Go On Carlras 59	68	**12-18**	59	M Rodriguez	479
Kl	18/9-9	20.000	h2	2200 gr	gd	2.23,9	Flambeau Rouge 63	Red Diamond 63	68	**9-16,5**	54	E Chaves	482
Kl	2/10-5	16.000	h3	1600 gr	bl	1.42,3	Ravaillac 60	Parsifal Torkdahl 61	67	**6-13**	55	A Nilsson-Lindahl	132

SELANDIA ADVOKATER
FÅ DAGENS STALDTIP
SMS STALDTIP til 1220
Ved deltagelse accepterer du at Klampenborg Galopbane må kontakte dig med nyheder, informationer og tilbud fra Klampenborg Galopbane per SMS.

Her starter V4-spillet

Find vinderne af de følgende fire løb, og vær med i jagten efter den store gevinst. Læs mere om, hvordan du spiller V4 på **fasttrackracing.dk/learning**

TIPS ***7 Dress Circle - 6 Moneytalks - 3 Sena - Outs: 5 She Is On Fire***

Der er god form på flere af deltagerne i V4-1. **7 Dress Circle** har gjort det pænt bag hurtige Nom De Plume de seneste starter. Var anden til Moneytalks 20/8, og er tre kilo bedre inde her. Trives i de bløde efterårsbaner og kan vinde årets første sejr her. Får dog kamp til stregen af netop **6 Moneytalks**, der altid er garant for en god afslutning. Nåede lige forbi Sena senest og vil være med på stregen igen. Netop **3 Sena** gik også godt senest, hvor hoppen gik frem ind på opløbet for Natascha Archer. Stred godt op mod mål og var fuld godkendt som anden. Bent Olsens **5 She Is On Fire** kan dog være hesten med størst fremgang i sig. Var markant forbedret senest, hvor den langt galoperende hoppe gik frem ind på opløbet, og flot forsvarede sig igennem opløbet til sejr. **4 Easter Surprise** skuffede lidt senest. Får en endnu blødere bane her og skal derfor ikke helt glemmes.

2

Kl. 13.10

V4-2

FIRM MANAGEMENT 2-ÅRS MAIDENSERIEN

60.000 kr 30.000-15.000-7.200-4.800-3.000
For 2-årige heste, der ikke har vundet løb.
Vægt: 59 kg.

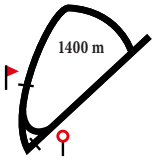

1 NUMMERETT (SWE) 57,5 Shane Karlsson

2, fuks hp Giant Sandman-Head To Toe / Mastercraftsman (Swe Sverige)
BLÅ;blå,gule stjerner;blå Stall Hedda - Easy
Jessica Long, Sverige

Livs: 1 0-0-0
2021: 1 0-0-0
Handicap: - 2020: Ej startet

Jæ	1/9-k		av	0800	dt	gd	0,52,5			-		57,5	S Karlsson	
Kl	18/9-3	30.000	av	1400	gr	gd	1,28,1	Red Memory 57,5	Mygirlcharlie 57,5	-	**8-7**	57,5	S Karlsson	291

2 WAIKIKI (SWE) 57,5 Nicolaj Stott

2, brun hp Mastercraftsman-Vanilla Ice / Invincible Spirit (Swe Sverige)
GUL,rødt skærf;gule;gul Buck Racing
Jessica Long, Sverige

Livs: 1 0-0-0
2021: 1 0-0-0
Handicap: - 2020: Ej startet

Jæ	25/8-k		av	0800	dt	gd	0,53,0			-		57,5	R Stålhandske	
Kl	18/9-2	30.000	av	1400	gr	gd	1,26,0	My Nikita 57,5	Red Alert 57,5	-	**8-15**	57,5	S Karlsson	300

3 RIANO 59 Elione Chaves

2, brun h Equiano-Ribadesella / Hernando (Stutteri Hjortebo)
RØD m to gule stolper; røde; rød/gul Casa Colina
Bent Olsen

Livs: Ej startet
2021: Ej startet
Handicap: - 2020: Ej startet

Kl	18/9-2	30.000	av	1400	gr	gd	1,26,0	My Nikita 57,5	Red Alert 57,5	-	Slettet (Dårlig almentilstand)		F Salvador	

4 MYSTERIOUS MIND 57,5 Marcos Robaldo

2, brun hp Appel Au Maitre-Mon Fleur / Academy Award (Stutteri Hjortebo)
HVID, sort stjerne Ingelise og Tony Saunders
Bent Olsen

Livs: 1 0-0-0
2021: 1 0-0-0
Handicap: - 2020: Ej startet

Kl	18/9-2	30.000	av	1400	gr	gd	1,26,0	My Nikita 57,5	Red Alert 57,5	-	**9-16,5**	57,5	M Robaldo	188

5 ROXSAND 57,5 Rafael De Oliveira

2, brun hp Giant Sandman-On Offer / Clodovil (Morten Nielsen)
HVID,rød/grøn/blå stribe;hvid/rød Pirjo Hansen
Inge Mette Dejgaard

Livs: 1 0-0-0
2021: 1 0-0-0
Handicap: - 2020: Ej startet

Kl	3/7-1	22.500	av	1200	gr	gd	1,15,3	Safari Blues 57,5	Red Memory 57,5	-	**8-m**	57,5	R Oliveira	255
Kl	8/8-2	22.500	av	1400	gr	gd	1,26,7	Charming Knight 59	Mojn a Fløjn 57,5	-	Slettet (Dårlig almentilstand)		M Robaldo	

6 SEATTLE SUN 59 Per-Anders Gråberg

2, fuks v Al Shemali-Zolitall / Balmont (Lone Reimer Høgenhaug)
RØD,hvid figur;rød/hvid stribet;rød Lone Reimer Høgenhaug
Bettina Andersen

Livs: 5 0-1-0 22.300
2021: 5 0-1-0 22.300
Handicap: - 2020: Ej startet

Kl	17/7-1	25.000	av	1200	gr	gd	1,15,4	Red Hunting Hawk 57	Rigel Torkdahl 55,5	-	**4-16**	56	J Lokorian	79
Kl	24/7-1	22.500	av	1100	gr	gl	1,04,4	Sandmandarine 57,5	Giant Fortune 57,5	-	**5-5,5**	59	P Gråberg	60
Kl	8/8-2	22.500	av	1400	gr	gd	1,26,7	Charming Knight 59	Mojn a Fløjn 57,5	-	**6-5,5**	B 59	J Johansen	49
Kl	5/9-4	22.500	av	1500	gr	gd	1,31,9	Tordenskiold 59	Seattle Sun 59	-	**2-2,5**	59	J Johansen	106
Kl	18/9-2	30.000	av	1400	gr	gd	1,26,0	My Nikita 57,5	Red Alert 57,5	-	**4-11,5**	59	J Johansen	45

7 LIBERIAN GIRL 57,5 Oliver Wilson

2, brun hp Wilshire Boulevard-La Petite Chinoise / Dr Fong (York Stutteri och J. Johansson)
RØD/GUL tern; røde; rød hue North Racing I/S
Bent Olsen

Livs: 1 0-0-0
2021: 1 0-0-0
Handicap: - 2020: Ej startet

Kl	18/9-2	30.000	av	1400	gr	gd	1,26,0	My Nikita 57,5	Red Alert 57,5	-	**7-14,5**	57,5	E Chaves	239

8 OUR FLAME 59 Jacob Johansen

2, brun v Appel Au Maitre-Snowburst / Diktat (Stutteri Hjortebo)
HVID,lyseblå V-form;hvid;lyseblå Kristian Andersen
Flemming Poulsen

Livs: Ej startet
2021: Ej startet
Handicap: - 2020: Ej startet

FIRM management

9 GAMESECRET 59 Le Tølbøll (57,5)

2, fuks hp Appel Au Maitre-Canukeepasecret / Mind Games (Stald Brændeholm och Lau B. Tølbøll) Livs: Ej startet
GRØN;røde armr.;grøn Stald Brændeholm och Lau B. Tølbøll 2021: Ej startet
Jørgen Tølbøll (a) *Handicap: -* 2020: Ej startet

10 MOJN A FLØJN 57,5 Martin Rodriguez

2, brun hp Giant Sandman-Syllable / Halling (Stutteri Hjortebo) Livs: 4 0-1-0 11.250
BLÅ/HVID kvardrat;grønne;rød/hvid hue Stald 9 for 1 2021: 4 0-1-0 11.250
Søren Jensen *Handicap: -* 2020: Ej startet

Kl	24/7-1	22.500	av	1100 gr gl	1.04,4	Sandmandarine 57,5	Giant Fortune 57,5	-	**7-7**	57,5	E Chaves	38
Kl	8/8-2	22.500	av	1400 gr gd	1.26,7	Charming Knight 59	Mojn a Fløjn 57,5	-	**2-1,5**	57,5	E Chaves	54
Kl	20/8-2	22.500	av	1300 gr gd	1.21,8	Big Red Panda 57,5	Paco 59	-	**6-9**	57,5	M Rodriguez	34
Kl	18/9-3	30.000	av	1400 gr gd	1.28,1	Red Memory 57,5	Mygirlcharlie 57,5	-	**10-14,5**	57,5	C Lopez	89

11 MENTOIMPRESS 59 Francis Waweru

2, mkbr. v Casamento-Impressive / Gloria De Campeao (Stestrup Møllegaard) Livs: 1 0-0-0
HVID,rød stjerne;blå;hvid/blå Susanne Johansen 2021: 1 0-0-0
Susanne Johansen (a) *Handicap: -* 2020: Ej startet

Kl	18/9-3	30.000	av	1400 gr gd	1.28,1	Red Memory 57,5	Mygirlcharlie 57,5	-	**-**	59	M Robaldo	351

Chancepile

Få eksperttipperens subjektive vurdering af den enkelte hests vinderchance. Pilene afspejler henholdsvis stor ↑, middel | eller lille ↓ vinderchance.

TIPS ***6 Seattle Sun - 1 Nummerett - 4 Mysterious Mind - Outs: 10 Mojn A Fløjn***

Et meget svært tippet toårsløb, hvor jeg går på den mest rutinerede hest i feltet **6 Seattle Sun**. Har gjort det pænt hidtil uden at være prangende. Var senest fjerde på afstand og må være udgangshesten for triospillerne her. **1 Nummerett** er en halvsøster til gode Fox Eye. Lå bagest i feltet i debuten, hvor den tabte længder i svinget. Viste pæn fart op igennem opløbet, og har givet lært meget af den start og vil være kraftig forbedret her. **4 Mysterious Mind** lå længe med helt fremme i debuten. Blev dog træt midt i opløbet og var klart slået i mål. Har nu fået en udblæsning og lidt erfaring, og jeg tror faktisk at Bent Olsens hest kan løbe i top tre her. **10 Mojn A Fløjn** var en fin anden 8/8 bag gode Charming Knight. Har dog skuffet siden, og var total anonym i seneste start. Kan bedre og er en farlig outsider her. **3 Riano** rides af staldens første jockey og debutanten bliver spændende at følge.

3

Kl. 13.35

V4-3

HOFJUVELER HERTZ ÆRESPRÆMIE

56.000 kr 28.000-14.000-6.720-4.480-2.800
Vandrepræmie til vindende hests ejer
For 3-årige og ældre heste klasse 2.
Vægt: Aldersvægtreg. hcp 3-årige -22,0 kg ældre -21,0 kg

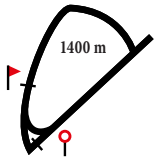

1 KINSMAN (GB) — S62 — Per-Anders Gråberg

4, fuks v Exceed And Excel-Peeress / Pivotal (Gb England)
Mørkeblå M. Hvide Stjerner Tord Nilsson
Paul Fitzsimons, Sverige

Livs: 13 3-2-1 128.335
2021: 7 2-2-0 86.394
Handicap: 83 2020: 4 0-0-0 5.270

Jæ	16/6-3	24.843	h2	1200	dt	gd	1.14,0	Kinsman 63	Glorious Player 62	79	**1-1**	63	J Johansen	21
Gø	14/7-3	37.079	h2	1400	gr	gl	1.23,5	Xtara 60	Prince Of Fjords 58,5	82	**6-4**	62	O Wilson	75
Bp	4/8-3	37.079	h2	1600	dt	gd	1.35,9	Ellis St Martin 61	Kinsman 62	82	**2-huv**	62	C Lopez	48
Jæ	25/8-4	37.079	h2	1600	dt	gd	1.39,3	Plantstepsdream 63	Kinsman 57	83	**2-1,5**	57	P Gråberg	91
Jæ	15/9-3	37.079	h2	1200	dt	gd	1.13,0	Amon Ra 64	Zamson Zaid 63	83	**4-2**	63	P Gråberg	24

2 GOLD DEVISOR — 60 — Jacob Johansen

5, fuks v Center Divider-Cascina / Cadeaux Genereux (Stutteri Outback)
MBLÅ m.hvidt logo; røde langstr;hvid P. Wilson, L.Reimer, J.Jørgensen
Bettina Andersen

Livs: 43 5-9-3 287.267
2021: 13 1-2-2 80.820
Handicap: 81 2020: 14 3-5-0 145.246

Og	3/8-4	30.000	h2	1650	gr	lt	1.40,3	Ventuari 61	Hongkong Yob 58	82	**5-3,5**	65	S Lyseng	59
Kl	20/8-3	20.500	h3	1400	gr	gd	1.24,3	Isla Bonita 65	Fool's Gold 54	80	**5-1,5**	68	P Gråberg	103
Kl	5/9-7	60.000	h3	1600	gr	gd	1.35,9	Isla Bonita 65	Go Go Dancer 64	80	**8-4,5**	69	P Gråberg	103
Og	11/9-3	30.000	h2	1650	gr	gb	1.46,8	Sir Antonelli 61	Gold Devisor 66	79	**2-kh**	S 66	M Rodriguez	65
Kl	18/9-5	28.000	h2	1600	gr	gd	1.38,8	Worres Willy 59	Gold Devisor 64	81	**2-1**	S 64	P Gråberg	27

3 MY MOTIVATE GIRL (IRE) — 60 — Shane Karlsson

4, brun hp Requinto-Albaraaha / Iffraaj (Ire Irland)
VINRØD-BEIGE skakruder;beige;vinr-be Motivated People
Jessica Long, Sverige

Livs: 25 7-3-4 281.009
2021: 7 1-0-1 49.528
Handicap: 81 2020: 9 4-1-1 139.086

Bp	13/6-2	122.369	av	1600	gr	gd	1.38,5	Queen Rouge 59	Ascot Brass 59	82	**8-6,5**	59	S Karlsson	308
Kl	17/7-2	35.000	av	1200	gr	gd	1.11,5	Fiftyshadesfreed 59,5	Sandtastic 59,5	82	**6-15**	B 58	S Karlsson	136
Kl	24/7-4	35.000	h1	1400	gr	gl	1.20,0	Sanary 63	Sandtastic 60	81	**5-4,5**	54	S Karlsson	171
Kl	5/9-3	50.000	h	1400	gr	gd	1.30,1	Lost Empire 52	Sanary 63	81	**5-4,5**	53	S Karlsson	264
Bp	12/9-4	37.079	h1	1400	gr	gd	1.25,2	Lushes Lashes 55	Youonlyliveonce 62	80	**3-1**	57	S Karlsson	121

4 LORD OF DUBLIN (IRE) — B60 — Rafael De Oliveira

9, brun v Lord Shanakill-Imelda / Manila (Ire Irland)
BOURGOGNE gul isætning; bourgogne/gul Lone Kaj-Nielsen
Inge Mette Dejgaard

Livs: 68 8-8-15 674.026
2021: 7 0-0-0 4.500
Handicap: 81 2020: 8 1-3-1 102.480

Kl	11/6-4	35.000	h1	1800	gr	gl	1.47,9	Sir Churchill 54	Steinway 55	86	**6-5,5**	B 58	R Oliveira	97
Kl	17/7-7	35.000	h	1800	gr	gd	1.47,9	Sir Churchill 57	Margrethe 54	85	**6-5**	B 53	J Landgren	236
Kl	24/7-4	35.000	h1	1400	gr	gl	1.20,0	Sanary 63	Sandtastic 60	84	**6-5,5**	B 57	M Robaldo	227
Kl	20/8-6	28.000	h	1800	gr	gd	1.50,3	Moomba 60	Fast Companion 60	84	**8-6,5**	B 62	M Robaldo	110
Kl	5/9-3	50.000	h	1400	gr	gd	1.30,1	Lost Empire 52	Sanary 63	83	**7-5**	B 53	A Nilsson-Lindahl	284

5 NOIFSANDBUTS (FR) — 58 — Oliver Wilson

3, fuks v Iffraaj-Aksinya / Dalakhani (Fr Frankrig)
RØD,blå stjerner;rød/blå;blå Maria Westman
Brian Wilson

Livs: 7 3-1-0 81.773
2021: 5 3-0-0 70.523
Handicap: 80 2020: 2 0-1-0 11.250

Jæ	25/4-1	24.843	av	1600	dt	gd	1.43,6	Noifsandbuts 59	Stroxx Carlras 59	-	**1-0,5**	59	P Gråberg	113
Jæ	23/5-3	30.775	av	2200	dt	gd	2.23,8	Crystal Keys 59	Lot Of Joy 57,5	74	**4-6,5**	59	O Wilson	72
Jæ	6/6-7	369.302	av	1730	dt	gd	1.48,0	Wolfof Vancouver 59	Pusjkin 59	77	**8-m**	59	O Wilson	59
Kl	19/6-6	16.000	av	1600	gr	lt	1.35,0	Noifsandbuts 59	Good Life 55,5	77	**1-5,5**	59	O Wilson	26
Kl	5/9-1	25.000	av	1200	gr	gd	1.11,1	Noifsandbuts 59	Revolutme 57,5	80	**1-2**	59	O Wilson	17

6 NOKENGANG — B60 — Marcos Robaldo

5, brun v Center Divider-Viktoria Dream / Cajun Cadet (Stutteri Hjortebo)
GRØN/RØD/ORANGE vertikal striber Stald Chili och Co.
Søren Jensen

Livs: 28 4-5-3 595.928
2021: 7 0-0-1 38.558
Handicap: 81 2020: 11 2-1-1 154.835

Kl	11/6-7	28.000	h2	1300	gr	gl	1.17,8	Gold Devisor 57	Nascetta 59	85	**4-2,5**	B 62	O Wilson	27
Kl	17/7-2	35.000	av	1200	gr	gd	1.11,5	Fiftyshadesfreed 59,5	Sandtastic 59,5	84	**5-8**	B 59,5	E Chaves	170
Gø	15/8-5	92.696	h1	1400	gr	gl	1.22,9	Backcountry 62	Everest Voice 63	83	**5-5,5**	B 59	O Wilson	203
Kl	5/9-3	50.000	h	1400	gr	gd	1.30,1	Lost Empire 52	Sanary 63	82	**6-5**	B 52	U Holmquist	242
Bp	12/9-4	37.079	h1	1400	gr	gd	1.25,2	Lushes Lashes 55	Youonlyliveonce 62	81	**5-2**	B 58	O Wilson	105

7 SCREWBOX CARLRAS — 54 — Malin Holmberg

7, brun v Air Chief Marshal-Marigold / Cajun Cadet (Stutteri Hjortebo)
RØD,hvide stjerner;rød Helle Christensen och Thea Hildebrandt
Helle Christensen

Livs: 61 5-11-6 572.207
2021: 15 0-2-1 52.667
Handicap: 75 2020: 16 2-2-2 127.588

Ø	22/8-3	39.728	h2	1170	gr	gd	1.09,2	Backcountry 66	Irish Prosecutor 62	78	**11-7**	58	J Neuroth	139
Kl	5/9-10	20.000	av	650	gr	gd	0.33,0	Nom De Plume 66	Starlight Runner 60,5	77	**6-8**	58	L Doran	174
Ø	16/9-4	30.204	h2	1600	gr	gd	1.38,8	Noosa Prince 61	Kildare 57	76	**9-5,5**	56	N Holm	199
Ø	22/9-7	30.204	h1	1170	gr	gd	1.09,6	Fiftyshadesfreed 67	Cromer 52	76	**5-1**	52	M Holmberg	134
Kl	2/10-2	20.500	h3	1300	gr	bl	1.22,8	Moneytalks 63	Sena 60	75	**6-14**	64	S Lyseng	61

8 NASCETTA (IRE) — 61 — Elione Chaves

4, brun hp Dubawi-Cladocera / Oasis Dream (Ire Irland)
BOURGOGNE gul isætning; bourgogne/gul Lone Kaj-Nielsen
Bent Olsen

Livs: 18 2-3-3 223.973
2021: 8 1-2-2 121.600
Handicap: 82 2020: 7 1-1-0 87.809

Kl	11/6-7	28.000	h2	1300	gr	gl	1.17,8	Gold Devisor 57	Nascetta 59	82	**2-0,5**	59	E Chaves	58
Kl	3/7-6	32.500	av	1800	gr	gd	1.47,3	Nascetta 55	Zoffy 55	82	**1-1,5**	55	E Chaves	19
Kl	24/7-4	35.000	h1	1400	gr	gl	1.20,0	Sanary 63	Sandtastic 60	82	**4-4**	54	E Chaves	53
Kl	8/8-6	75.000	av	1800	gr	gd	1.47,7	Ascot Brass 61	Aperola 57	82	**3-2**	57	E Chaves	123
Kl	5/9-3	50.000	h	1400	gr	gd	1.30,1	Lost Empire 52	Sanary 63	82	**3-2**	54	E Chaves	227

Kongelig Hofjuvelerer
P. HERTZ
Grundlagt 1834

DAGENS BLANKBUD I V4-SPILLET

V4
DAGENS BLANKBUD

1.afd:	7-6-3-5-4(1)
2.afd:	6-1-4-10-2-3(7)
3.afd:	**8 Nascetta**
4.afd:	7-2-3-9(4)

NASCETTA
Antal starter/sejre i 2021: 8/1
Sejrsprocent i 2021: 13%

RYTTER: ELIONE CHAVES
Antal starter/sejre i 2021: 101/9
Sejrsprocent i 2021: 9%

Statistikken er udtrukket 5/10, og medtager kun løb inden denne dato.
* Statistik gælder starter på danske baner og udenlandske starter m. dansk registrerede heste.

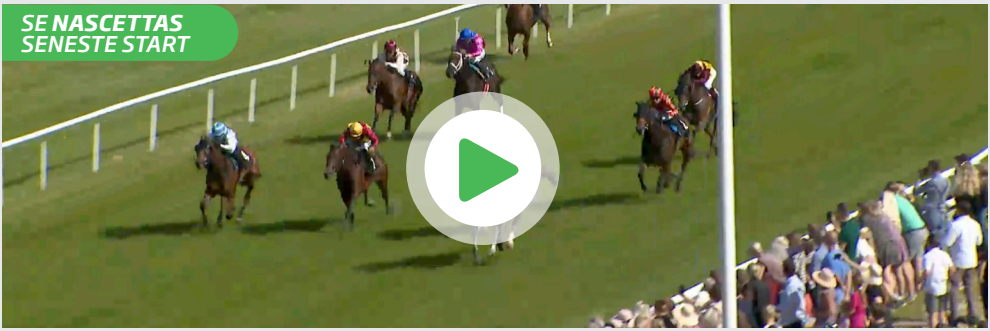

På den elektroniske udgave klikker du på billedet for at se videoen.

TIPS

8 Nascetta - 3 My Motivate Girl - 6 Nokengang - Outs: 4 Lord Of Dublin

Bent Olsens fine hoppe **8 Nascetta** har haft en fin sæson med 121.600 kroner på præmiekontoen. Har fået et godt tilbud i dette klasse 2-handicap, og bliver mit klare førstevalg, da den i seneste start slog flere af dagens modstandere. Er hurtig fra start og vil være toneangivende undervejs. **3 My Motivate Girl** gik godt i et klasse 1 løb senest på Bro Park, og bør række til top tre her. **6 Nokengang** har været lige bag My Motivate Girl de seneste to starter. Er efterhånden nede i et tal, der gør at en sejr snart kan komme. **4 Lord Of Dublin** er som "fisk i vandet" i de bløde efterårsbaner vi får nu. Har løbet mest med i år, og er derfor lettet en del kilo. Bliver farlig her. **2 Gold Devisor** har været tæt på sejren de seneste to starter. Får vallakken det rette sniger løb, så er den også sejrsaktuel her. **5 Noifsandbuts** skal ud i sit livs første handicap, og er svær at vurdere. Vandt en pligtsejr senest i et udskrevet løb, som vallakken stod godt inde i.

4

Kl. 14.00

V4-4

V5-1

HANDICAP KLASSE 5

25.000 kr 12.500-6.250-3.000-2.000-1.250
For 3-årige og ældre heste klasse 5.
Vægt: Aldersvægtreg. hcp 3-årige 5,5 kg ældre 7,0 kg

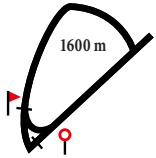

1 KENGÄT JALASSA (SWE) — B57 — Marcos Robaldo (56)

8, brun v Helsinki-Blue Shoes / Theatrician (Swe Sverige)
SORT,sølv kryds;hvid;sort Get Sound AB
Jonna Larsson, Sverige (a) — *Handicap: 49*

Livs: 31 4-1-0 86.418
2021: 9 0-0-0 4.000
2020: 5 0-0-0 1.250

Kl	19/6-5	12.500	h5	1800 gr lt	1.52,0	Meadow Soprano 57	Jessie 55	54	**7-10,5**	B 56	M Lund Johansen	112
Kl	17/7-9	15.000	h4	1600 gr gd	1.38,4	Toshaway 62	Leon 58	53	**13-m**	B 50	M Lund Johansen	299
Kl	20/8-4	12.500	h5	1600 gr gd	1.40,6	Ignacia 62	Barnaby 69	51	**9-9**	B 58	M Lund Johansen	235
Kl	5/9-8	40.000	h5	1600 gr gd	1.38,5	Cochise 59	Ignacia 58	50	**11-9**	B 52	M Lund Johansen	248
Kl	18/9-6	12.500	av	1800 gr gd	1.53,3	November Rain 57	The Pope 60,5	48	**9-13**	B 60,5	M Robaldo	355

2 BARNABY — 62 — Natasha Archer, I (66)

9, brun v Special Quest-Polmara / Polish Precedent (Stengaarden I/S)
GUL;grøn;grøn Stengaarden I/S
Allan Thelix — *Handicap: 58*

Livs: 106 11-15-8 429.791
2021: 14 2-1-0 52.150
2020: 17 2-2-3 55.950

Kl	24/7-3	12.500	h5	1400 gr gl	1.24,1	Jessie 56	Saw Box Carlras 69	61	**5-2,5**	67	S Lyseng	72
Kl	20/8-4	12.500	h5	1600 gr gd	1.40,6	Ignacia 62	Barnaby 69	61	**2-1,5**	69	S Lyseng	87
Kl	5/9-6	50.000	h4	1600 gr gd	1.37,1	Althon 56	Red Cheek Fox 61	61	**6-3,5**	59	C Hartsmar	59
Kl	18/9-1	12.500	h5	1200 gr gd	1.14,1	Cochise 63	Jessie 56	60	**4-6,5**	62	N Archer	48
Kl	2/10-3	12.500	av	1400 gr bl	1.27,4	She Is On Fire 57,5	Saw Box Carlras 60	59	**5-9**	56	N Archer	58

3 FROST — 58 — Liam Doran, I (60)

9, sk. v Special Quest-The Foundout / Dr Devious (Stengaarden I/S)
GUL;grøn;grøn Stengaarden I/S
Allan Thelix — *Handicap: 53*

Livs: 84 9-6-18 270.743
2021: 10 1-1-2 30.450
2020: 15 0-0-1 9.900

Kl	19/6-5	12.500	h5	1800 gr lt	1.52,0	Meadow Soprano 57	Jessie 55	57	**6-3**	59	L Doran	68
Kl	3/7-5	12.500	h5	1600 gr gd	1.40,8	Meadow Soprano 65	Sir Walter 61	56	**7-4,5**	63	L Doran	106
Kl	20/8-4	12.500	h5	1600 gr gd	1.40,6	Ignacia 62	Barnaby 69	56	**8-9**	65	L Doran	111
Kl	5/9-8	40.000	h5	1600 gr gd	1.38,5	Cochise 59	Ignacia 58	55	**6-6**	59	L Doran	151
Kl	18/9-1	12.500	h5	1200 gr gd	1.14,1	Cochise 63	Jessie 56	54	**3-5,5**	58	L Doran	98

4 WATCH ME DANCE (SWE) — 54 — Cornelia Hartsmar

8, fuks hp Swedish Shave-Ramonia / Miami Springs (Swe Sverige)
LILLA,sølv stjerner;lilla;lilla Vivika Nilsson
Vivika Nilsson, Sverige (a) — *Handicap: 47*

Livs: 40 3-3-5 92.292
2021: 5 0-1-0 10.106
2020: 11 1-0-2 22.793

Jæ	11/4-3	14.831	av	1200 dt gd	1.13,8	Claes 61	Moojim 61	49	**6-18,5**	59,5	A Nilsson-Lindahl	172
Kl	1/5-1	12.500	h5	1200 gr gd	1.13,7	Frost 62	Watch Me Dance 59	49	**2-hls**	59	E Chaves	38
Jæ	12/5-1	14.831	av	1200 dt gd	1.14,6	Point Boy 59	Mirco 55	49	**5-7**	59,5	O Wilson	90
Gø	27/6-8	14.831	h5	1200 gr gl	1.10,9	Hodor 63	Slim Revenge 61	50	**5-10,5**	60	T Henriksson	
Kl	18/9-1	12.500	h5	1200 gr gd	1.14,1	Cochise 63	Jessie 56	49	**8-9**	55	E Chaves	72

5 GOLDEN GATE — 60,5 — Oliver Wilson

3, brun hp Kahyl-Golden Memory / Dexterity (Berner Olsen)
Grøn M.Rød/hvid Ruder,hvide Ærm. rød h Lene Olsen
Bettina Andersen — *Handicap: 55*

Livs: 3 0-0-0
2021: 3 0-0-0
2020: Ej startet

Kl	5/6-1	20.000	av	1600 gr gl	1.36,2	Cutie 57,5	Grey Zone 52,5	-	**9-10**	55,5	J Lokorian	467
Kl	19/6-6	16.000	av	1600 gr lt	1.35,0	Noifsandbuts 59	Good Life 55,5	-	**6-15,5**	S 55,5	J Lokorian	197
Kl	2/10-3	12.500	av	1400 gr bl	1.27,4	She Is On Fire 57,5	Saw Box Carlras 60	-	**6-14**	57,5	F Janetzky	409

6 MINK'S CHANEL — 52 — Annie Nilsson-Lindahl (48)

11, brun hp Sabiango-Sangarra / Great Lakes (Mink Stud)
RØD/BLÅ firdelt; røde ærmer; rød/blå Pia Larsen Jensen
Pia Larsen Jensen (a) — *Handicap: 41*

Livs: 94 5-10-6 284.754
2021: 7 0-0-0 3.250
2020: 9 0-1-0 6.250

Kl	8/5-3	12.500	h5	1600 gr bl	1.43,0	Desafinado 61	Tumblin' Dice 52	41	**4-2**	52	M Holmberg	389
Kl	11/6-5	12.500	h5	1600 gr gl	1.39,0	Sir Walter 58	Margiduddi 63	43	**6-12**	52	L Pettersson	97
Kl	17/7-5	12.500	h5	1800 gr gd	1.52,4	Red Gold 66	Noble Question 70	42	**9-9**	54	R Stålhandske	173
Kl	20/8-4	12.500	h5	1600 gr gd	1.40,6	Ignacia 62	Barnaby 69	42	**11-16,5**	53	J Landgren	168
Kl	5/9-8	40.000	h5	1600 gr gd	1.38,5	Cochise 59	Ignacia 58	41	**9-7**	52	A Nilsson-Lindahl	335

7 IGNACIA (IRE) — 61 — Elione Chaves

6, brun hp Appel Au Maitre-Imogen / Singspiel (Ire Irland)
GUL,sort logo;gul Georg Sjöholm
Cecilia Sjöholm, Sverige (a) — *Handicap: 54*

Livs: 10 3-1-0 65.545
2021: 4 1-1-0 32.500
2020: 3 2-0-0 31.911

Kl	8/20-4	12.500	h5	1600 gr gd	1.41,6	Gardo Morris 53	Margiduddi 66	52	**10-8,5**	62	A Nilsson-Lindahl	43
Kl	3/7-5	12.500	h5	1600 gr gd	1.40,8	Meadow Soprano 65	Sir Walter 61	52	**6-4,5**	61	E Chaves	125
Ø	15/7-7	21.321	h5	1800 gr gd	1.51,3	Zara Zaid 56	Punktum Finale 55	52	**6-5**	57	C Lopez	54
Kl	20/8-4	12.500	h5	1600 gr gd	1.40,6	Ignacia 62	Barnaby 69	51	**1-1,5**	62	E Chaves	63
Kl	5/9-8	40.000	h5	1600 gr gd	1.38,5	Cochise 59	Ignacia 58	54	**2-3**	58	E Chaves	46

8 SEASHELL PEARL — 59 — Jacob Johansen

6, brun hp Mingun-Gift From The Sea / Bernstein (Stald Rainbow o York Stutteri)
MØRKEBLÅ,sølv V-form;sølv;sølv Anneli Hambraeus
Anneli Hambraeus, Sverige (a) — *Handicap: 52*

Livs: 21 2-0-3 73.420
2021: 5 0-0-2 6.000
2020: 8 2-0-1 59.108

Kl	11/6-5	12.500	h5	1600 gr gl	1.39,0	Sir Walter 58	Margiduddi 63	53	**8-15**	61	J Johansen	51
Kl	3/7-5	12.500	h5	1600 gr gd	1.40,8	Meadow Soprano 65	Sir Walter 61	53	**3-2,5**	62	O Wilson	69
Kl	24/7-3	12.500	h5	1400 gr gl	1.24,1	Jessie 56	Saw Box Carlras 69	53	**8-4,5**	61	J Johansen	41
Kl	20/8-4	12.500	h5	1600 gr gd	1.40,6	Ignacia 62	Barnaby 69	53	**3-2**	64	O Wilson	37
Kl	5/9-8	40.000	h5	1600 gr gd	1.38,5	Cochise 59	Ignacia 58	53	**10-7,5**	59	J Johansen	74

9 MARGIDUDDI 61 Le Tølbøll

7, brun hp Mambo King-Hot Chili / Richard Of York (Maria Nielsen)
GRØN;røde armr.;grøn Stald Brændeholm
Jørgen Tølbøll (a)

Livs: 40 3-5-3 104.300
2021: 9 0-1-1 13.850
Handicap: 54 2020: 10 3-1-1 51.600

Kl	11/6-5	12.500	h5	1600	gr	gl	1.39,0	Sir Walter 58	Margiduddi 63	56	**2-huv**	63	L Tølbøll	37
Kl	19/6-5	12.500	h5	1800	gr	lt	1.52,0	Meadow Soprano 57	Jessie 55	56	**4-2,5**	62	L Tølbøll	29
Kl	24/7-3	12.500	h5	1400	gr	gl	1.24,1	Jessie 56	Saw Box Carlras 69	56	**6-3**	64	L Tølbøll	41
Kl	20/8-4	12.500	h5	1600	gr	gd	1.40,6	Ignacia 62	Barnaby 69	55	**4-2**	66	L Tølbøll	107
Kl	5/9-8	40.000	h5	1600	gr	gd	1.38,5	Cochise 59	Ignacia 58	55	**8-7**	61	L Tølbøll	57

10 CLAIR DE LUNE (SWE) 58 Nicolaj Stott

6, brun hp Center Divider-Lake St Clair / Revoque (Swe Sverige)
GUL,sort logo;gul Georg Sjöholm
Cecilia Sjöholm, Sverige (a)

Livs: 5 0-0-0 716
2021: Ej startet
Handicap: 51 2020: 2 0-0-0 716

Jæ	10/17-9	38.915	av	1600	dt	bl	1.44,5	Zahara 57,5	Littleredcorvette 54,5	-	**7-m**	57,5	N Stott	241
Jæ	8/20-k		av	0800	dt	gd	0.52,2			-		57,5	A Nilsson-Lindahl	
Jæ	11/10-3	14.304	h4	2400	dt	lt	2.38,7	Argos 52	Philiango 67	-	**10-m**	57	A Nilsson-Lindahl	332
Jæ	25/11-3	17.808	h4	1730	dt	gd	1.50,5	Suo Gan 64	Cece Adorable 63	-	**8-14**	52	L Pettersson	505
Kl	20/8-4	12.500	h5	1600	gr	gd	1.40,6	Ignacia 62	Barnaby 69	51	Slettet (Kolik)		N Stott	

V5-spillet starter her

Find vinderne af de følgende fem løb, og vær med i jagten efter den store gevinst. Læs mere om, hvordan du spiller V5 på **fasttrackracing.dk/learning**

TIPS

7 Ignacia - 3 Frost - 2 Barnaby - Outs: 9 Margiduddi

Cecilia Sjöholms **7 Ignacia** leverede i starten af september en forrygende afslutning ude i banen, som gav en andenplads bag Cochise. En lignende præstation kan række til sejr i dette klasse 5-handicap. Allan Thelix-duoen **3 Frost** og **2 Barnaby** kommer begge med pæn form i bagagen. Begge heste elsker de bløde efterårsbaner og skal krydses tidligt i V-spillene. Barnaby tager givetvis teten undervejs, og hvis den får lidt ro i front, så vil vallakken sælge sig dyrt derfra. **9 Margiduddi** kunne ikke følge Ignacia op igennem opløbet senest. Er normalt ellers garant for en god afslutning, og med yderligere lettelse af handicaptallet, så bør en top tre-placering være indenfor rækkevidde her. **8 Seashell Pearl** har været noget svingende i år. Hvis hoppen har en plusdag, så er en trioplacering ikke urealistisk.

5

Kl. 14.25

V5-2

NOVIS LØB

32.000 kr 16.000-8.000-3.840-2.560-1.600
For 3-årige heste, der ikke har vundet mere end 1 løb.
Vægt: 3-årige 59,0 kg, ældre 60,5 kg

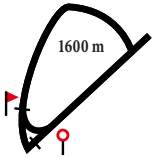

1 TEARS IN HEAVEN — 57,5 — Elione Chaves

3, fuks hp Al Shemali-Tears Go By / Alhaarth (Berner Olsen)
BLÅ;grå;sølv hue Stald Spitco
Bent Olsen

Livs: 8 1-1-0 24.000
2021: 6 1-1-0 24.000
Handicap: 76 2020: 2 0-0-0

Ap	24/5-2	37.500	av	1550	gr	gd	1,33,6	Fool's Gold 57,5	Flambeau Rouge 57,5	74	**6-8**	57,5	E Chaves	42
Kl	8/8-5	100.000	av	1600	gr	gd	1,36,7	Masseto 59	Marshi 57,5	73	**9-7**	57,5	A Tapia Dalbark	279
Kl	5/9-9	150.000	av	2400	gr	gd	2,28,0	Brunello 59	Go On Carlras 59	73	**11-15,5**	59	C Weilby	512
Kl	18/9-4	16.000	av	1400	gr	gd	1,24,1	Fool's Gold 57,5	Tears In Heaven 57,5	72	**2-0,75**	57,5	E Chaves	99
Ø	3/10-3	227.168	av	1370	gr	bl	1,25,0	Thunder Mack 59	Prima Kalejs 57,5	76	Struken			

2 ARABIAN QUEEN — 57,5 — Oliver Wilson

3, brun hp Reliable Man-Arabian Beauty / Dubawi (June och Mogens Worre-Jensen)
HVID,blå bombe;blå:blå Lene Kjerri
Brian Wilson

Livs: 14 1-1-2 76.210
2021: 8 1-1-2 63.160
Handicap: 76 2020: 6 0-0-0 13.050

Kl	5/6-1	20.000	av	1600	gr	gl	1,36,2	Cutie 57,5	Grey Zone 52,5	75	**3-2**	57,5	O Wilson	25
Kl	19/6-7	20.000	av	2200	gr	lt	2,21,0	Good Fortune 59	Handyman Carlras 59	75	**3-6,5**	57,5	M Rodriguez	87
Kl	17/7-6	16.000	av	1800	gr	gd	1,50,5	Vupti Carlras 54,5	Moomba 65	75	**4-1,5**	58,5	O Wilson	67
Kl	5/9-9	150.000	av	2400	gr	gd	2,28,0	Brunello 59	Go On Carlras 59	75	**5-7,5**	59	O Wilson	202
Kl	18/9-9	20.000	h2	2200	gr	gd	2,23,9	Flambeau Rouge 63	Red Diamond 63	76	**6-11,5**	61	M Rodriguez	82

3 GREY ZONE — 57,5 — Rafael De Oliveira

3, sk. hp Pistachio-Brandymixa / Hennessy (Stutteri Thorskovgaard)
LILLA m. lyslilla kryds; lilla; lilla Stald Grey Zone
Unnie Jacobsen (a)

Livs: 12 1-1-2 43.920
2021: 10 1-1-2 43.920
Handicap: 69 2020: 2 0-0-0

Kl	3/7-3	20.500	h3	1400	gr	gd	1,23,8	Isla Bonita 61	Would He 56,5	73	**6-4**	59,5	L Doran	116
Kl	17/7-8	20.500	h3	1600	gr	gd	1,36,4	Go Go Dancer 59	Pearly Ghost 62	73	**7-10,5**	55	L Doran	75
Kl	24/7-6	20.000	av	1800	gr	gl	1,49,8	Callmebymyname 57	Double Two 59	71	**3-5,5**	53,5	L Doran	51
Kl	18/9-4	16.000	av	1400	gr	gd	1,24,1	Fool's Gold 57,5	Tears In Heaven 57,5	71	**6-5,5**	57,5	R Oliveira	143
Kl	2/10-2	20.500	h3	1300	gr	bl	1,22,8	Moneytalks 63	Sena 60	70	**4-5**	61	F Janetzky	114

4 A LADY'S MAN — B59 — Jacob Johansen

3, brun v Center Divider-Lady Diana / Academy Award (Stutteri Hjortebo)
SORT m.grønne stjerner; grøn hue Bropharma
Bettina Andersen

Livs: 11 1-0-2 46.000
2021: 8 1-0-1 33.400
Handicap: 72 2020: 3 0-0-1 12.600

Kl	11/6-2	20.000	av	2200	gr	gl	2,20,8	Go On Carlras 57,5	Sea Storm 57	76	**4-8**	59	J Johansen	69
Kl	17/7-3	30.000	av	2200	gr	gd	2,21,8	Habla 57,5	Good Fortune 59	75	**9-m**	59	M Rodriguez	148
Kl	8/8-5	100.000	av	1600	gr	gd	1,36,7	Masseto 59	Marshi 57,5	73	**10-10**	59	J Neuroth	251
Kl	20/8-7	20.500	av	2400	gr	gd	2,36,9	Custommade 57	Bill 58	72	**3-1**	60	P Gråberg	141
Kl	18/9-5	28.000	h2	1600	gr	gd	1,38,8	Worres Willy 59	Gold Devisor 64	72	**4-3,5**	S 55	J Johansen	40

5 BOLIVAR ROADS (IRE) — 59 — Per-Anders Gråberg

3, brun v Tamayuz-Bounce / Trempolino (Ire Irland)
LYSBLÅ-GRÅ tværstriber m. logo;rød Stald Seaside
Francisco Castro, Sverige

Livs: 8 1-2-1 82.449
2021: 7 0-2-1 52.053
Handicap: - 2020: 1 1-0-0 30.396

Jæ	18/7-6	153.876	av	1730	dt	gd	1,50,3	Noble Justice 59	Redirect 59	-	**5-16**	B 59	M Narvaez Bravo	116
Jæ	1/8-8	30.775	h2	1200	dt	gd	1,13,7	Bossner 54	Mirador 59	-	**3-2**	B 50	R Stålhandske	50
Jæ	11/8-2	24.843	h3	1200	dt	gd	1,14,7	Isla Bonita 62	Lucy In The Sky 56	-	**4-3**	B 54	R Stålhandske	43
Jæ	25/8-1	18.539	h3	1200	dt	gd	1,14,7	Lucy In The Sky 61	Bolivar Roads 62,5	-	**2-nos**	B 62,5	E Chaves	47
Jæ	15/9-1	18.539	h3	1200	dt	gd	1,13,8	Lucy In The Sky 63	Bolivar Roads 65	-	**2-2**	65	E Chaves	43

6 OR HARRY (IRE) — B59 — Shane Karlsson

3, brun v Lawman-Inaya / High Chaparral (Swe Sverige)
SØLV sorte ruder; sorte ærmer og hue Chess Racing AB
Jessica Long, Sverige

Livs: 10 1-1-0 86.793
2021: 8 1-0-0 69.578
Handicap: 77 2020: 2 0-1-0 17.215

Bp	13/6-6	307.752	av	1600	gr	gd	1,38,1	Thunder Mack 59	Falkor 59	82	**14-m**	S 59	S Karlsson	61
Kl	8/8-9	500.000	av	2400	gr	gd	2,27,0	Iron Butterfly 57,5	Go On Carlras 57,5	80	**12-m**	S 59	S De Paiva	270
Bp	29/8-6	296.628	av	2100	gr	bl	2,12,4	Good Fortune 59	HollywoodBoulevard 59	79	**6-8,5**	S 59	S Karlsson	162
Bp	19/9-6	55.618	h1	1600	gr	gd	1,37,4	Buddy Bob 63	Redirect 54	78	**8-6,5**	S 53	S Karlsson	55
Kl	2/10-5	16.000	h3	1600	gr	bl	1,42,3	Ravaillac 60	Parsifal Torkdahl 61	77	**4-2**	65	F Janetzky	36

Læs optakt, tilbageblik og reaktioner

omkring dagens løb på **danskhv.dk**

TIPS ***4 A Lady's Man - 6 Or Harry - 1 Tears In Heaven - Outs: 2 Arabian Queen***

Efter at have haft en mindre downperiode, så virker **4 A Lady's Man** til at have fundet formen igen. Var senest fuld godkendt tredje i et klasse 2-handicap mod formstærke hest, og jeg føler vel heller ikke at de værste modstandere her helt viser deres tal. Kan mere end sit nuværende tal og bliver førstevalget. **6 Or Harry** sluttede pænt af senest, og er vel så småt på vej frem igen. Står bedst til i løbet og skal være en topchance. **1 Tears In Heaven** viste for alvor lyst til jobbet igen senest. Stred til stregen, men kunne ikke svare Fool's Gold til slut. Er hurtig fra start og kan føre længe her. **2 Arabian Queen** står også fornuftigt til på tallet. Var femte i Dansk Oaks i forrige start, men skuffede vel reelt senest. Er formen på vej retur? Francisco Castros **5 Bolivar Roads** er løbets store spørgsmålstegn. Kommer med pæne resultater, men har aldrig startet på græs.

6

Kl. 14.50

V5-3

HANDICAP KLASSE 4

30.000 kr 15.000-7.500-3.600-2.400-1.500
For 3-årige og ældre heste klasse 4.
Vægt: Aldersvægtreg. hcp 3-årige -1,5 kg ældre 0,0 kg

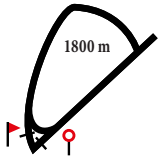

1 SAW BOX CARLRAS — 61 — Nicolaj Stott

8, fuks v Mingun-Orchestrina / Mozart (York Stutteri)
GRØN/HVID diagonaldelt; grønne; hvid Maria Qvist Ladefoged
Maria Qvist Ladefoged (a) — *Handicap: 61*

Livs: 71 5-12-6 312.080
2021: 11 0-2-1 32.400
2020: 11 0-1-2 20.140

Og	3/8-5	13.000	h4	1800 gr	lt	1,50,0	Noble Question 63	Storm Wind 60	60	**6-6,5**	55	M Lund Johansen	55
Kl	20/8-5	15.000	h4	1800 gr	gd	1,51,5	Hawthorn 63	Paint It Black 58	62	**4-5,5**	58	N Stott	92
Kl	5/9-6	50.000	h4	1600 gr	gd	1,37,1	Althon 56	Red Cheek Fox 61	61	**4-2**	59	R Oliveira	125
Kl	18/9-6	12.500	av	1800 gr	gd	1,53,3	November Rain 57	The Pope 60,5	61	**4-4,5**	60,5	N Stott	68
Kl	2/10-3	12.500	av	1400 gr	bl	1,27,4	She Is On Fire 57,5	Saw Box Carlras 60	61	**2-1**	60	A Nilsson-Lindahl	78

2 SMOOTH ESCAPE (FR) — S56 — Annie Nilsson-Lindahl

7, brun v Myboycharlie-Gracieuse / Muhtathir (Fr Frankrig)
RØD/BLÅ firdelt; røde ærmer; rød/blå Pia och Nina L. Jensen och Birte Jensen
Pia Larsen Jensen (a) — *Handicap: 56*

Livs: 36 3-4-3 176.237
2021: 7 0-2-1 25.100
2020: 9 1-1-0 25.150

Kl	11/6-3	15.000	h4	1800 gr	gl	1,50,6	Philiango 64	Savona 57	57	**3-1**	58	A Nilsson-Lindahl	57
Kl	3/7-8	15.000	h4	1800 gr	gd	1,52,5	Philiango 65	Smooth Escape 57	57	**2-hls**	57	A Nilsson-Lindahl	73
Kl	17/7-9	15.000	h4	1600 gr	gd	1,38,4	Toshaway 62	Leon 58	58	**5-3**	S 54	A Nilsson-Lindahl	83
Kl	20/8-5	15.000	h4	1800 gr	gd	1,51,5	Hawthorn 63	Paint It Black 58	58	**6-8**	S 54	A Nilsson-Lindahl	116
Kl	5/9-6	50.000	h4	1600 gr	gd	1,37,1	Althon 56	Red Cheek Fox 61	57	**5-3**	S 55	A Nilsson-Lindahl	128

3 RED CHEEK FOX (SWE) — B64 — Per-Anders Gråberg

4, fuks hp Hallucinate-White Cheek Fox / Consolidator (Swe Sverige)
GRØN; hvide ærmer; grøn Lone og Jens Westh
Flemming Poulsen — *Handicap: 64*

Livs: 26 2-6-3 132.833
2021: 8 1-2-0 54.500
2020: 13 1-4-3 70.000

Kl	3/7-8	15.000	h4	1800 gr	gd	1,52,5	Philiango 65	Smooth Escape 57	63	**-**	B 63	P Gråberg	115
Kl	17/7-9	15.000	h4	1600 gr	gd	1,38,4	Toshaway 62	Leon 58	63	**7-5**	B 59	P Gråberg	89
Og	3/8-3	15.000	h3	1650 gr	lt	1,40,1	Red Cheek Fox 52	Børge 63	61	**1-hls**	B 52	N Archer	82
Kl	20/8-3	20.500	h3	1400 gr	gd	1,24,3	Isla Bonita 65	Fool's Gold 54	64	**8-5**	B 52	C Hartsmar	123
Kl	5/9-6	50.000	h4	1600 gr	gd	1,37,1	Althon 56	Red Cheek Fox 61	63	**2-huv**	B 61	E Chaves	137

4 SCYTALE (GB) — S63,5 — Nathalie Mortensen

3, brun hp Power-Jen Jos Enigma / Kodiac (Gb England)
SORT,gul sjerne;gule stjr;gul stjerne Nathalie Mortensen
Annette Stjernstrand, Sverige (a) — *Handicap: 65*

Livs: 20 0-7-1 107.188
2021: 13 0-4-1 55.828
2020: 7 0-3-0 51.360

Gø	28/7-5	18.539	av	1400 gr	gl	1,25,2	Swiss Doctor 58	Scytale 56,5	68	**2-2**	S 56,5	N Mortensen	74
Bp	4/8-1	18.539	av	1750 gr	gd	1,47,2	Natasha Romanova 56	Prima Kalejs 56	68	**7-11**	S 56	N Mortensen	148
Gø	15/8-3	18.539	av	2200 gr	gl	2,20,0	Hopespringseternal 57	Rainbird 59,5	67	**4-4,5**	S 55,5	N Mortensen	114
Gø	4/9-6	18.539	av	1600 gr	lt	1,37,1	I Rely 59,5	Rainbird 59,5	67	**4-7**	S 57,5	N Mortensen	47
Ø	22/9-3	26.651	h3	1600 gr	gd	1,38,8	Karen From Finance 58	Sunbreak 56	66	**5-2,5**	S 52	N Mortensen	411

5 JESSIE — 55 — Elione Chaves (51)

6, brun hp Libranno-Mutalaba / Aqlaam (Gunnar Ferdinand og Gitte Friis)
ORANGE,sort V;orange;orange/sort Gunnar Ferdinand og Gitte Friis
Gunnar Ferdinand (a) — *Handicap: 51*

Livs: 37 1-2-6 62.130
2021: 8 1-2-0 33.400
2020: 14 0-0-4 14.250

Kl	19/6-5	12.500	h5	1800 gr	lt	1,52,0	Meadow Soprano 57	Jessie 55	40	**2-hls**	55	E Chaves	244
Kl	24/7-3	12.500	h5	1400 gr	gl	1,24,1	Jessie 56	Saw Box Carlras 69	48	**1-hls**	56	E Chaves	84
Kl	5/9-8	40.000	h5	1600 gr	gd	1,38,5	Cochise 59	Ignacia 58	51	**4-3,5**	55	C Lopez	55
Kl	18/9-1	12.500	h5	1200 gr	gd	1,14,1	Cochise 63	Jessie 56	50	**2-2**	56	C Lopez	76
Kl	2/10-3	12.500	av	1400 gr	bl	1,27,4	She Is On Fire 57,5	Saw Box Carlras 60	51	**4-8,5**	58,5	C Lopez	112

6 SAVONA (SWE) — 57 — Marcos Robaldo (56)

6, mkbr. hp Mingun-Miadonna / Richard Of York (Swe Sverige)
RØD m.sort stjerne; sort Hammar Bil AB
Inge Mette Dejgaard — *Handicap: 56*

Livs: 16 2-3-0 54.248
2021: 4 2-1-0 35.000
2020: 6 0-1-0 9.040

Kl	31/10-5	12.500	h5	1600 gr	bl	1,45,8	Barnaby 59	Savona 58	50	**2-1**	58	R Oliveira	118
Kl	17/4-2	12.500	h5	1600 gr	gd	1,40,2	Savona 60	Tove 53	51	**1-kh**	60	R Oliveira	36
Kl	8/5-3	12.500	h5	1600 gr	bl	1,43,0	Desafinado 61	Tumblin' Dice 52	54	**6-2**	59	R Oliveira	34
Kl	29/5-8	15.000	h4	1800 gr	gd	1,50,6	Savona 53	Smooth Escape 55	54	**1-hls**	53	J Landgren	51
Kl	11/6-3	15.000	h4	1800 gr	gl	1,50,6	Philiango 64	Savona 57	56	**2-1**	57	J Landgren	39

7 FIRST SHAMROCK (SWE) — 58,5 — Rebecca Stålhandske, I (62,5)

3, brun hp Nova-Rock Of Kildare / Indian Rocket (Swe Sverige)
GUL; gul; gul Almitas och Rebecka Kullberg
Ewa Sarlöv, Sverige (a) — *Handicap: 64*

Livs: 8 0-0-1 9.963
2021: 7 0-0-1 9.605
2020: 1 0-0-0 358

Jæ	23/6-7	18.539	av	1730 dt	gd	1,51,0	Archimedes Face 57	Kal P Dal 57	70	**5-m**	55,5	C Lopez	144
Gø	4/7-4	18.539	av	2200 gr	gd	2,20,0	Penfolds 56	Hopespringseternal 56	68	**3-7**	54,5	A Nilsson-Lindahl	99
Kl	17/7-6	16.000	av	1800 gr	gd	1,50,5	Vupti Carlras 54,5	Moomba 65	68	**7-9,5**	54,5	A Nilsson-Lindahl	477
Gø	28/7-5	18.539	av	1400 gr	gl	1,25,2	Swiss Doctor 58	Scytale 56,5	66	**6-4**	56,5	A Nilsson-Lindahl	299
Kl	18/9-4	16.000	av	1400 gr	gd	1,24,1	Fool's Gold 57,5	Tears In Heaven 57,5	65	**8-9,5**	55,5	A Nilsson-Lindahl	432

8 NOVEMBER RAIN (SWE) — 62,5 — Susanne Lyseng, I (65,5)

3, fuks hp Helsinki-August Moon / Observatory (Swe Sverige)
SØLV m.sort logo; sorte; sølv Healthy Horse
Sandie Kjær — *Handicap: 67*

Livs: 10 2-1-0 32.121
2021: 9 2-1-0 32.121
2020: 1 0-0-0

Jæ	11/8-7	14.831	h4	1730 dt	gd	1,53,1	My Spirit 53	Mrs April 61	60	**11-17,5**	56,5	M Rodriguez	237
Kl	20/8-5	15.000	h4	1800 gr	gd	1,51,5	Hawthorn 63	Paint It Black 58	58	**7-8**	52	C Hartsmar	159
Og	11/9-1	10.000	av	1650 gr	gb	1,46,4	November Rain 58	Charlie 59,5	56	**1-6,5**	58	J Johansen	40
Kl	18/9-6	12.500	av	1800 gr	gd	1,53,3	November Rain 57	The Pope 60,5	67	**1-3**	57	C Hartsmar	36
Kl	2/10-7	16.000	h4	2400 gr	bl	2,43,5	Philiango 71	November Rain 64	67	**2-1,5**	64	L Olsen	23

Ægte sejrsglæde

Vidste du, at du kan se eller gense sejrsinterview fra samtlige danske løb i Fast Track Replays?

TIPS ***3 Red Cheek Fox - 1 Saw Box Carlras - 8 November Rain - Outs: 2 Smooth Escape***

Deltagerne i dette klasse 4-løb står virkelig godt til hinanden og faktisk løber hele feltet med top tre-chance. **3 Red Cheek Fox** var tæt på sejren senest, og har gjort det pænt de seneste starter. Angreb godt midt i opløbet senest i et tæt samlet felt, men blev fanget på stregen af Althon. **1 Saw Box Carlras** var fjerde i samme løb og har siden vist stabil form. Har ikke vundet løb i to år, måske det kommer her? **8 November Rain** er inde i et god periode, og ser ud til at kunne svare sit nuværende tal. Vil givetvis forsøge at "stjæle" løbet fra front, og skal krydses tidligt i V5-spillet. **2 Smooth Escape** leverer gode afslutninger hver gang, og jeg har en feeling for, at en blød bane er en fordel. Behagelig vægt og en rytter, der kender vallakken, gør den til en farlig outsider. **6 Savona** vil givetvis også trives i de bløde efterårsbaner. Spændende at se, hvor klar hoppen er efter fire måneders løbspause. Bred gardering i V5 spillet anbefales.

7

Kl. 15.15

V5-4

HANDICAP KLASSE 3

41.000 kr 20.500-10.250-4.920-3.280-2.050
For 3-årige og ældre heste klasse 3.
Vægt: Aldersvægtreg. hcp 3-årige -11,5 kg ældre -9,0 kg

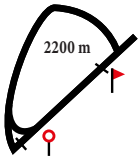

1 TOPAS ROYAL (GER) — S65 — Oliver Wilson

5, brun h Soldier Hollow-Ticinella / Hernando (Ger Tyskland)
SORT,gul sjerne;gule stjr;gul stjerne Nathalie Mortensen
Annette Stjernstrand, Sverige (a)

Livs: 35 6-1-3 274.087
2021: 11 1-1-0 61.173
2020: 15 3-0-1 117.764
Handicap: 74

Ø	5/8-5	39.088	h2	2400 gr gd	2.34,5	Native Star 58	Tinolo 57	78	**6-11**	S 55	N Mortensen	62
Ø	12/8-7	24.874	h3	2160 gr gd	2.17,3	Smazing 55	Queen Of Skara 58	78	**7-7,5**	S 64	A Berg	89
Bp	29/8-7	24.843	h2	2100 gr bl	2.12,8	Monsieur Vic 61	MAlakai 57	77	**8-12**	S 61	N Holm	112
Gø	4/9-2	18.539	h3	2400 gr lt	2.27,9	Quebello 65	Mouli Wildrose 57	76	**5-7,5**	S 65	R Stålhandske	286
Ø	22/9-4	26.651	h2	2400 gr gd	2.33,1	Quebello 64	Queen Of Skara 55	75	**12-19,5**	S 60	N Holm	453

2 PALAZZI — 56 — Jacob Johansen

4, mkbr. v Center Divider-Marigold / Cajun Cadet (Stutteri Hjortebo)
GULD m. grøn skærf;guld;grøn hue Stald Dream Team
Flemming Poulsen

Livs: 18 2-0-3 172.180
2021: 9 0-0-2 16.720
2020: 6 0-0-0 2.560
Handicap: 64

Kl	19/6-4	20.500	h3	1800 gr lt	1.50,5	Tony Soprano 65	Hawthorn 58	71	**9-13**	63	M Rodriguez	145
Og	3/8-6	15.000	av	2300 gr lt	2.22,4	Lemon 57	Borodino 62	70	**6-18,5**	55	L Doran	110
Kl	20/8-3	20.500	h3	1400 gr gd	1.24,3	Isla Bonita 65	Fool's Gold 54	68	**9-5,5**	S 54	L Doran	320
Kl	5/9-7	60.000	h3	1600 gr gd	1.35,9	Isla Bonita 65	Go Go Dancer 64	67	**13-7**	S 56	C Lopez	168
Kl	2/10-7	16.000	h4	2400 gr bl	2.43,5	Philiango 71	November Rain 64	65	**3-3,5**	67	C Degn Gerlings	48

3 CUSTOMMADE — 60 — Annie Nilsson-Lindahl

5, brun hp Juniper Tree-Haakima / Dixieland Band (Stald Rainbow o Joca Stable)
BLÅ m.lysblå stjerner; blå Sarah L. Hornstrup
Sarah Langholm Hornstrup (a)

Livs: 22 2-5-1 98.780
2021: 8 1-3-0 49.030
2020: 10 1-1-1 36.500
Handicap: 69

Kl	19/6-4	20.500	h3	1800 gr lt	1.50,5	Tony Soprano 65	Hawthorn 58	67	**6-4,5**	59	E Chaves	72
Kl	17/7-9	15.000	h4	1600 gr gd	1.38,4	Toshaway 62	Leon 58	66	**6-4**	62	F Waweru	393
Kl	24/7-7	20.500	h3	1800 gr gl	1.47,4	Jesse The Body 60	Hawthorn 57	66	**6-3,5**	57	A Nilsson-Lindahl	112
Kl	20/8-7	20.500	av	2400 gr gd	2.36,9	Custommade 57	Bill 58	65	**1-0,5**	57	A Nilsson-Lindahl	154
Og	11/9-5	15.000	h3	2300 gr gb	2.32,0	Arthur 59,5	Custommade 57	67	**2-kh**	57	A Nilsson-Lindahl	77

4 SEND ME AN ANGEL — 60 — Natasha Archer, I (64)

4, brun hp Appel Au Maitre-Blue Saphire / Academy Award (Majbritt Beck Staugaard)
GUL-GRØN ternet;hvid;gul Irina Skjødt
Bent Olsen

Livs: 17 2-1-1 90.515
2021: 9 0-0-0 26.379
2020: 8 2-1-1 64.136
Handicap: 71

Gø	4/7-3	37.079	h3	2200 gr gd	2.17,9	Topas Royal 62	See You Soon 62	77	**5-9**	67	C Lopez	133
Jæ	1/8-5	37.079	h3	2400 dt gd	2.39,7	Sunlight 65	Primacor 58	76	**5-19,5**	66	C Lopez	91
Jæ	11/8-1	24.843	h2	2400 dt gd	2.39,2	Archimedes Face 52,5	Dragonfly 61	75	**7-m**	59	A Tapia Dalbark	234
Kl	18/9-7	60.000	h	2200 gr gd	2.19,6	Havana Red 61	Margrethe 58	74	**4-m**	54	E Chaves	146
Kl	2/10-8	28.000	h2	2200 gr bl	1.28,7	Hawthorn 56	Catch Of Camelot 61	73	**5-13,5**	57	E Pedroza	160

5 PHILIANGO (SWE) — 60 — Mathilde Lund Johansen, I (64)

6, brun v Philomatheia-Intiango / Sabiango (Swe Sverige)
LYSEBLÅ;grå langstriber;gr/lysb Pepe's Bodega
Torbjörn Nobel, Sverige (a)

Livs: 48 9-6-9 258.444
2021: 11 4-1-2 90.992
2020: 11 2-4-1 65.852
Handicap: 75

Kl	3/7-8	15.000	h4	1800 gr gd	1.52,5	Philiango 65	Smooth Escape 57	69	**1-hls**	65	M Lund Johansen	82
Jæ	18/7-11	30.775	h3	2400 dt gd	2.37,3	Castashadow 66	Bearfoot 61	72	**9-m**	62	E Rönnlund	
Kl	20/8-5	15.000	h4	1800 gr gd	1.51,5	Hawthorn 63	Paint It Black 58	72	**3-1**	64	M Lund Johansen	66
Kl	5/9-5	18.000	h3	1800 gr gd	1.50,6	Sir Antonelli 70	Prinsesse Kia 59	72	**3-0,5**	63	M Ek	37
Kl	2/10-7	16.000	h4	2400 gr bl	2.43,5	Philiango 71	November Rain 64	73	**1-1,5**	71	M Ek	32

6 SERENITY BLOOM (SWE) — 64 — Per-Anders Gråberg

4, sk. hp Reliable Man-Senorita Bloom / Tertullian (Swe Sverige)
MØRKLILLA m.3 hvide stjerner; hvid Familien Rosenby
Jeanette Rosenby (a)

Livs: 16 3-2-3 438.399
2021: 8 0-1-3 32.873
2020: 5 1-0-0 114.246
Handicap: 73

Jæ	2/7-6	24.843	av	1730 dt gd	1.49,2	Stureplan 60	Serenity Bloom 55	76	**2-4**	55	M Rodriguez	45
Jæ	18/7-7	153.876	av	1730 dt gd	1.47,3	Nouvelle Lune 59	Marta 59	77	**9-m**	59	C Lopez	446
Jæ	11/8-4	24.843	h2	1730 dt gd	1.51,4	King Richard 66	Magic Rock 57,5	76	**6-6**	60	C Hartsmar	131
Og	11/9-3	30.000	h2	1650 gr gb	1.46,8	Sir Antonelli 61	Gold Devisor 66	75	**6-9**	61	C Hartsmar	84
Kl	18/9-5	28.000	h2	1600 gr gd	1.38,8	Worres Willy 59	Gold Devisor 64	74	**6-5**	60	C Lopez	164

Se løbene igen og igen

I Fast Track Replays under fasttrackracing.dk/streaming.
Søg på hestenavn eller dato, og del videoen med venner ved hjælp af det direkte link.
Linket finder du under resultatlisten.

TIPS

5 Philiango - 3 Custommade - 2 Palazzi - Outs: 4 Send Me An Angel

Svensktrænede **5 Philiango** har haft en fin sæson med fire sejre på kontoen. Vandt en sikker sejr i lørdags, og er ikke straffet kilomæssigt til dette løb, og bliver derfor det naturlige førstevalg. Modbuddet må være fynske **3 Custommade,** som vandt i forrige start, og som trives over distancen. Fik godt nok to kilo for andenpladsen senest, men med et godt rygløb runder hoppen mange til slut. **2 Palazzi** imponerede vel ikke senest på tredjepladsen i et lille felt. Skal med Jacob Johansen på ryggen forsøge at vende formen på Philiango. Det har slet ikke fungeret for **4 Send Me An Angel** i år. Ni starter uden en top tre-placering er ikke prangende i forhold til sæsonen i fjor. Går nu ned i modstand og er efterhånden lettet en del kilo. Får desuden pillet fire kilo af grundet lærlingelettelse, og skal være et top tre-bud i et lille felt.

8

Kl. 15.40

V5-5

ALDERSVÆGTLØB, MAKS. HCP. 61

25.000 kr 12.500-6.250-3.000-2.000-1.250
For 3-årige og ældre heste, der på anmeldelsestidspunktet har maks. 61 i handicap, eller ikke har et handicap.
Vægt: 3-årige 58,0 kg, ældre 61,5 kg

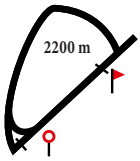

1 SUMMER SNAKE (SWE) — S57 — Oliver Wilson (56,5)

3, fuks hp Swipe-Solid Snake / Golden Snake (Swe Sverige)
SORT,gul sjerne;gule stjr;gul stjerne Nathalie Mortensen
Annette Stjernstrand, Sverige (a) — *Handicap: 60*

Livs: 14 1-0-1 60.556
2021: 8 0-0-1 15.441
2020: 6 1-0-0 45.115

Jæ	2/7-4	30.775	av	2200 dt gd	2.24,9	Runaway Sue 59	Millie Grazie 59	61	**4-15,5**	59	C Hartsmar	319
Gø	14/7-2	14.831	av	1600 gr gl	1.39,5	Mrs April 58,5	Comme Il Faut 60	63	**4-0,5**	56,5	C Hartsmar	193
Gø	28/7-7	14.831	av	2200 gr gl	2.19,6	Bill 55,5	The Skimmer 55,5	63	**8-13**	56	C Hartsmar	110
Jæ	11/8-7	14.831	h4	1730 dt gd	1.53,1	My Spirit 53	Mrs April 61	62	**8-9**	58,5	C Hartsmar	417
Jæ	25/8-3	14.831	av	1730 dt gd	1.53,6	A Star Is Born 54,5	Sixten Blixten 56	61	**9-m**	B 56,5	E Chaves	86

2 HIPSTER (SWE) — 61,5 — Maikel Narvaez Bravo

8, fuks v Swedish Shave-Miss Odette / Nice Havrais (Swe Sverige)
TERRAKOTTA Almitas
Ewa Sarlöv, Sverige (a) — *Handicap: 55*

Livs: 29 1-4-4 62.184
2021: 8 0-2-2 21.739
2020: 12 1-2-2 37.108

Gø	4/7-1	14.831	h5	2200 gr gl	2.18,7	Hodor 67	Hipster 60	46	**2-1,5**	60	Y Street	
Kl	17/7-5	12.500	h5	1800 gr gd	1.52,4	Red Gold 66	Noble Question 70	50	**3-0,75**	59	Y Street	38
Gø	28/7-7	14.831	av	2200 gr gl	2.19,6	Bill 55,5	The Skimmer 55,5	56	**10-17**	60	M Narvaez Bravo	126
Kl	5/9-8	40.000	h5	1600 gr gd	1.38,5	Cochise 59	Ignacia 58	55	**7-6,5**	61	M Narvaez Bravo	123
Kl	18/9-6	12.500	av	1800 gr gd	1.53,3	November Rain 57	The Pope 60,5	54	**6-8**	56,5	R Stålhandske	171

3 THE POPE (SWE) — 61,5 — Jacob Johansen

7, mkbr. v Center Divider-Satwa Miesque / Miesque's Son (Swe Sverige)
LILLA,sølv stjerner;lilla;lilla Vivika Nilsson
Vivika Nilsson, Sverige (a) — *Handicap: 61*

Livs: 47 5-8-4 214.002
2021: 8 0-1-2 16.113
2020: 13 2-4-0 71.717

Gø	27/6-4	14.831	av	2400 gr gl	2.30,8	Mouli Wildrose 58,5	The Skimmer 54	63	**3-6,5**	50	A Bertiaux	83
Ø	15/7-7	21.321	h5	1800 gr gd	1.51,3	Zara Zaid 56	Punktum Finale 55	62	**7-5,5**	65	N Holm	80
Jæ	11/8-6	14.831	av	2400 dt gd	2.40,3	Loki 57	Kissnfly 61,5	62	**5-m**	61	E Chaves	48
Jæ	25/8-9	18.539	h4	2400 dt gd	2.39,5	Guidetti 63	Bearfoot 72	61	**7-11,5**	65	T Henriksson	
Kl	18/9-6	12.500	av	1800 gr gd	1.53,3	November Rain 57	The Pope 60,5	60	**2-3**	60,5	J Johansen	142

4 SI SENORA — 56,5 — Sara Slot

3, mkbr. hp Reliable Man-Siempre / Indian Lodge (Bente Slot)
BORDEAUX m.gul stjerne; gul hue Bente Slot
Sara Slot — *Handicap: -*

Livs: 1 0-0-0
2021: 1 0-0-0
2020: Ej startet

Kl	2/10-3	12.500	av	1400 gr bl	1.27,4	She Is On Fire 57,5	Saw Box Carlras 60	-	**8-20**	57,5	S Slot	327

5 DINAMIKA — 60 — Marcos Robaldo

6, brun hp Special Quest-Danseuse Et Toi / Richard Of York (Berner Olsen)
BLÅ,rød stjerne;røde;rød Rebecka Zaar
Rebecka Zaar, Sverige (a) — *Handicap: 59*

Livs: 25 2-1-5 81.768
2021: 4 0-1-0 10.085
2020: 7 1-0-0 22.652

Gø	10/20-5	14.304	h4	2200 gr gd	2.19,9	Zara Zaid 52	Hawthorn 60	62	**12-16**	62	C Lopez	140
Gø	16/5-5	14.831	h4	2200 gr bl	2.24,5	History Hill 56	Hopespringseternal 52	61	**7-4,5**	61	A Tapia Dalbark	325
Jæ	6/6-1	14.831	av	2400 dt gd	2.40,6	Valon 61	Dinamika 59,5	60	**2-hls**	59,5	A Tapia Dalbark	122
Jæ	23/6-4	18.431	av	2200 dt gd	2.27,1	Kissnfly 60,5	Fancy Legend 60,5	60	**5-9,5**	58,5	A Tapia Dalbark	111
Jæ	2/7-10	18.539	h4	2200 dt gd	2.25,5	Kissnfly 61,5	Mr Naughty Boy 66	59	**6-m**	62	E Rönnlund	

6 HISTORY HILL (IRE) — S60 — Nathalie Mortensen

5, fuks hp Sinndar-History Girl / Hernando (Swe Sverige)
SORT,gul sjerne;gule stjr;gul stjerne Nathalie Mortensen
Annette Stjernstrand, Sverige (a) — *Handicap: 60*

Livs: 35 5-2-4 191.459
2021: 10 3-1-1 81.791
2020: 17 2-1-2 96.270

Ø	7/7-1	39.088	h4	2400 gr gd	2.38,1	History Hill 62	The Skimmer 58,5	59	**1-0,5**	S 62	N Mortensen	52
Ø	22/7-7	39.088	h3	2400 gr gd	2.34,0	Smazing 52	Perfect Illusion 58	62	**6-10**	S 52	N Mortensen	77
Gø	15/8-7	18.539	h3	2200 gr gl	2.17,5	Cooperess 58	Quebello 64	62	**6-3**	S 53	N Holm	162
Ø	22/8-2	21.321	h4	1980 gr gd	2.09,3	Slim Revenge 60	My Cup Of Tea 69	62	**6-8,5**	S 67	E Ahlin	98
Ø	22/9-5	23.097	h4	2400 gr gd	2.37,7	Mukhaater 64	Moonflash 65	61	**6-6**	S 63	M Rosenqvist	134

7 OAKTREE (GB) — 58 — Per-Anders Gråberg

3, fuks v Toronado-Tree of Life / Medicean (Gb England)
BRUN;vinrøde;vinrød Paul Fitzsimons
Paul Fitzsimons, Sverige — *Handicap: -*

Livs: 1 0-0-0 2.595
2021: 1 0-0-0 2.595
2020: Ej startet

Jæ	25/8-k		av	0800 dt gd	0.50,6			-		59	P Gråberg	
Jæ	15/9-6	18.539	av	2200 dt gd	2.23,9	Sam 59	Powerhouse 59	-	**4-m**	59	P Gråberg	91
Bp	6/10-8		av	3000 gr gd				-	Struken		A Pilroth	

8 I SEE FIRE (NOR) — 61,5 — Martin Rodriguez

5, fuks v Mutajally-Twistedlittlestar / Aussie Rules (Nor Norge)
RØD/BLÅ firdelt; røde ærmer; rød/blå Pia Larsen Jensen och Birte Jensen
Pia Larsen Jensen (a) — *Handicap: 57*

Livs: 18 1-2-1 88.639
2021: 5 0-0-0 1.500
2020: Ej startet

Kl	22/5-4	20.500	h3	1300 gr gd	1.18,8	Geepower 65	Inspirator 70	66	**6-16,5**	61	M Rodriguez	116
Kl	11/6-8	15.000	h4	1200 gr gl	1.13,0	Barnaby 59	Frost 55	65	**5-8**	64	A Nilsson-Lindahl	146
Kl	3/7-3	20.500	h3	1400 gr gd	1.23,8	Isla Bonita 61	Would He 56,5	63	**13-m**	55	A Nilsson-Lindahl	364
Kl	20/8-5	15.000	h4	1800 gr gd	1.51,5	Hawthorn 63	Paint It Black 58	61	**11-m**	57	M Rodriguez	248
Kl	5/9-6	50.000	h4	1600 gr gd	1.37,1	Althon 56	Red Cheek Fox 61	59	**10-6**	57	M Rodriguez	241

LØB I DEN KOMMENDE TID

Oktober

Lørdag	09. kl. 11.00	Amatørdag	Skive
Lørdag	09. kl. 12.45	Autumn Racing	Klampenborg
Søndag	10. kl. 10.00		Bornholm
Søndag	10. kl. 13.00	Dansk Trav Kriterium 2021 og Ligafinaler	Charlottenlund
Mandag	11. kl. 17.00	POWER HOUR med skandinavisk V4 spil	Aalborg
Torsdag	14. kl. 17.00	Løvfaldspokalen - Florens Vandrepokal - Nu Nu Hill's Vandrepokal	Nykøbing F
Fredag	15. kl. 15.45	DM for 5-årige hingste og vallakker	Aarhus
Lørdag	16. kl. 12.45	Autumn Racing	Klampenborg
Søndag	17. kl. 11.00	Knæk Cancer Trav	Bornholm
Søndag	17. kl. 14.30	Dansk Opdrætningsløb prøver - entré kr. 50,-	Charlottenlund
Mandag	18. kl. 17.00	Mandagstrav	Skive
Torsdag	21. kl. 17.00	Bygma Rønnes Travdag	Bornholm
Fredag	22. kl. 15.45	Grand Circle 4-års Championat for hingste/vallakker	Odense
Lørdag	23. kl. 13.00	Billunds Finaledag	Billund
Søndag	24. kl. 11.00	Søndagstrav amatørdag - entré kr. 50,-	Charlottenlund
Søndag	24. kl. 13.15	Galopdag	Odense
Mandag	25. kl. 17.00	POWER HOUR med skandinavisk V4 spil - Entré 30,- kr.	Aalborg
Torsdag	28. kl. 17.00	Fødselsdagsløbet - Oktoberpokalen - Guldborgsundløbet - MSE's løb	Nykøbing F
Fredag	29. kl. 15.45	Fredagstrav - DM for 5-årige hopper	Skive
Lørdag	30. kl. 11.00	Sæsonfinale - Thors Mindeløb - Halloween - 2 års mesterskab	Bornholm
Lørdag	30. kl. 12.45	Autumn Racing	Klampenborg

TIPS

6 History Hill - 3 The Pope - 5 Dinamika - Outs: 1 Summer Snake

Sidst, den gæstede banen i maj måned, blev det til en flot sejr for hoppen **6 History Hill**. Lå placeret sidst undervejs, men spurtede forbi alt og alle op igennem opløbet. Kommer med ok form og står godt til i dette udskrevne løb. Bedst til står **3 The Pope**, som desuden var en fin anden til formstærke November Rain senest. Er nu tilbage på favoritdistancen igen, og må være med helt på stregen. **5 Dinamika** vandt også sidst den gæstede Klampenborg. Det var dog i fjor, og formen er vel på det jævne frem mod dagens start. Står dog fornuftigt til på tallet, og skal regnes for en triochance. **1 Summer Snake** har ikke gjort nogen glade længe, med præstationer på det jævne. Har prøvet banen før og prøves nu med Oliver Wilson. Sættes som outsider.

KOMMENDE LØBSDAGE

Lørdag	16. oktober	kl. 12.45	AUTUMN RACING
Lørdag	30. oktober	kl. 12.45	AUTUMN RACING
Lørdag	06. november	kl. 12.45	FINALE DAG

www.galopbane.dk