Fast Track-program • Pris 30,-

V4 V5

Grundlagt 1910
Klampenborg Galopbane

AUTUMN RACING

DANSK GALOPS AUKTIONSLØB - PS REN SKANDINAVISK GRAND PRIX

Lørdag 14. september kl. 12.00

Official beer & beverage partner

VELKOMMEN **Af Carsten Baagøe Schou**

Drømmen starter her ….

Løbskalenderen for september er spækket med storløb og Klampenborg Galopbane blænder denne lørdag op for et 9 løb stort program med Dansk Galops Auktionsløb og PS Ren Skandinavisk Grand Prix som dagens hovedbegivenheder.

For mange hesteejere starter drømmen på åringsauktionen, når der investeres i fremtidens håb i form af åringer til den kommende sæson. Åringsauktionen er et væsentligt element i livscyklussen for galopheste, og væddeløbsbanerne følger auktionerne med stor interesse for at aflede hvordan de kommende sæsoners hestemateriale kommer til at se ud. Årets åringsauktion afholdes på York Stutteri fredag d. 13. september og vi håber at der er købt omfangsrigt ind med åringer til staldene på Klampenborg Galopbane, ligesom vi håber at vi skal byde nye hesteejere velkommen, når vi mødes på løbsdagen denne lørdag.

Dansk Galops Auktionsløb er årets næststørste løb på Klampenborg Galopbane, kun overgået af The Macallan Derby. Auktionsløbet er forbeholdt heste, som har været fremstillet på åringsauktionen året inden, og belønningen til den på dagen hurtigste hest fra auktionen er hele kr. 300.000.

Ser vi tilbage på de seneste auktioner er der grund til optimisme og vi håber at gårsdagens auktion igen bekræfter at galopsporten i Danmark er for opadgående. Som det ses af priserne på modsatte side varierer disse meget i og med at de 2 dyreste auktionsdeltagere, som starter i Auktionsløbet kostede kr. 380.000, mens en hest som Massé kostede bare kr. 10.000. Historisk huskes flere fantastiske heste, som er købt på netop Dansk Galops Åringsauktion.

Favorit i Auktionsløbet bliver formodentlig Radiant Carlras, som vandt Goffs Futurity Stakes på Derbydagen. Her slog Radiant Carlras Admiralty Law til 2. plads og Victoria Placa til 3. plads. Begge har siden bekræftet formen fra Futurity med sejre i hhv. Herman Sallings Mindeløb Dansk Kriterium på Klampenborg og Amacitalöpning på Bro Park.

Det skal også bemærkes at "salestopperen" fra 2017, en hingst efter Appel Au Maitre og Snowburst, som er døbt Widex, debuterer i dagens 6 løb, TypoConsult 3-års løb. Widex blev solgt for hele kr. 660.000 på åringsauktionen. Debuten er selvfølgelig senere end ejeren havde drømt om, men det skal blive spændende at følge Widex i dag og fremover.

Hvor storløbene for de 2- og 3-årige typisk er forbeholdt skandinavisk opdrættede heste, er storløbene for 3-årige og ældre ofte uden restriktioner og således åbne for heste født udenfor Skandinavien. Undtagelsen er Skandinavisk Grand Prix, som er vores hovedløb for de ældre skandinavisk opdrættede heste. Det traditionsrige løb har historisk set mange flotte vindere og til trods for kun 6 deltagere, ser det ud til at vi får et spændende opgør. Søren Jensen sadler halvdelen af feltet med sine 3 deltagere, herunder sidste års vinder, Monte Carlo, Derbyvinderen fra 2017 Sir Herman og sidste sæsons Breeders og St. Leger vinder, Steinway. Reuterskiöld Junior starter Stormy Ocean, som fik testet Klampenborg et par gang i foråret og championtræner Bent Olsen kommer med No Comment, som har vist fornyet styrke i indeværende sæson, dog hovedsagligt på sprinterdistancer og dirt track. Det bliver spændende at se hvad No Comment kan på dagens distance. Sidste deltager er årets Breeders-vinder Reliable Carlras, som bliver nystartede træner, Rikke Robach Bondes første start. Løbet synes åbent og det er svært at pege på en favorit.

På en velbesøgt Damernes Dag d. 1. september samlede aktive og besøgende på Klampenborg ind til Gentoftes lokalforening for Kræftens Bekæmpelse og det var glædeligt at se at så mange støttede op om den gode sag. De aktive og hesteejerne donerede kr. 11.840 mens Klampenborg Galopbane donerede kr. 9.100, altså i alt kr. 20.940. Dertil samlede foreningen ind på banen. Foreningen var meget tilfredse med indsamlingen og der skal lyde en tak til alle der valgte at donere.

Vi ønsker alle en dejlig dag på Klampenborg Galopbane og kan allerede se frem mod Royal Day d. 28. september, hvor vi får royalt besøg ved Hendes Majestæt Dronning Margrethe.

KONTAKT

Grundlagt 1910
Klampenborg Galopbane

Klampenborgvej 52
2930 Klampenborg
Tlf. +45 8881 1210

info@galopbane.dk
www.galopbane.dk

DAGENS TIDER

10.30	Entréen åbner
11.30	Den Kongelige Restaurant åbner
12.45	1. løb
13.10	2. løb
13.35	3. løb
13.40	Publikumskonkurrence Casino Copenhagen
13.45	Opsætning af mindeplade for årets Derbyvinder på facaden foran Den Kongelige Tribunerestaurant
14.00	4. løb
14.25	5. løb
14.50	6. løb
15.15	7. løb
15.40	8. løb
16.05	9. løb

Auktionspriser i 2018 på deltagerne i Dansk Galops Auktionsløb 2019

1 STRADA	30.000 kr.	ej solgt
2 KHAL DROGO	120.000 kr.	Bent Olsen i kommission
3 MALEKHA	160.000 kr.	Marc Stott i kommission
4 LABAN	180.000 kr.	Ingelise & Tony Saunders
5 STARLIGHT RUNNER	45.000 kr.	ej solgt
6 SEA MONSTER	380.000 kr.	Urban Jonsson
7 DEANSTON	40.000 kr.	ej solgt
8 NEW TARGET	70.000 kr.	Bent Olsen i kommission
9 MASSÉ	10.000 kr.	Preben Ahl
10 HAVANA RED	170.000 kr.	ej solgt
11 EASY MORRIS	80.000 kr.	Vanja Sandrup
12 RADIANT CARLRAS	380.000 kr.	Stald Ras

MAD & DRIKKE

DEN KONGELIGE RESTAURANT

I den Kongelige Restaurant kan du nyde en klassisk frokost imens du ser væddeløb på første parket ved målstregen. Book dit bord på galopbane.dk.

TAITTINGER OWNER'S & TRAINER'S LOUNGE

I Taittinger Owner's & Trainer's Lounge er alle velkomne. I den klassiske engelske stil kan du nyde et koldt glas rosé samtidig med at du ser hestene galoppere ned langs opløbsstrækningen. Det er også her at musikken bliver skruet op til 'After Racing'.

PADDOCK TRIBUNEN

Her har du god udsigt til banen igennem de store glasfacader og rig mulighed for at nyde maden fra Food Corner ved de opsatte borde. Inde i Paddock Tribunen finder du også en bar, hvor du kan købe øl, sodavand, kaffe/the og vin.

HØJEN

Besøg Højen, hvor du har mulighed for at få en kold fadøl i solen på terrassen imens du har udsyn til hestene, når de bliver præsenteret i 'Paddocken'.

FOOD CORNER

I Food Corner er der et bredt udvalg af Take Away leveret i samarbejde med Københavner Køkkenet.

Grundlagt 1930
Klampenborg Galopbane

Husk at det IKKE er tilladt at medbringe egne drikkevarer og at medbragt mad alene må indtages i picnic-området ved legepladsen.

Information

Grundlagt 1910
Klampenborg Galopbane

1 Racing Club (Private Arrangementer)
2 Administration
3 Den Kongelige Restaurant
4 Loger
5 Udendørs Lounges
6 Vindercirkel
7 Taittinger Terrassen
8 Derby Baren
9 Owners & Trainers Lounge
10 VIP Lounge
11 VIP Terrasse
12 Højen
13 Bord & bænk
14 Food Corner
15 Grønt Areal
16 Paddock Tribunen
17 Paddock Terrassen
18 Paddock
19 Vægten
20 Legeplads m. hoppeborg
21 Picnicområde

Informationsbod
Her har du mulighed for at hæve kontanter via betalingskort eller MobilePay. Kontanthævning kan også ske i O&T.

TOTO-bod
Her er der mulighed for at spille på hestene og få udbetalt gevinster

Kun adgang for officials og aktive

Medbragt mad må nydes i picnicområdet. Egne drikkevarer er forbudt på hele området.

BRO PARK

SÖNDAG 22 SEPTEMBER KL 12.30-18.30 PÅ BRO PARK

STOCKHOLM CUP

GALOPPTÄVLINGAR, UTSTÄLLARE OCH FÖRSÄLJARE, FOODTRUCKS, MUSIK, TROLLKARL, BARNAKTIVITETER

Välkommen till en härlig dag i hästens och höstens tecken på Bro Park där årets höjdpunkt Stockholm Cup (Gr.3) och flera andra storlopp ska avgöras. Det blir en dag full av snabba hästar, god mat och dryck, försäljare, utställare, ponnyridning och andra roliga aktiviteter för hela familjen. Inträde kostar 60 kronor, fri entré för alla under 18 år. Självklart är hundar också välkomna!

SVENSK GALOPP

LÄS MER PÅ SVENSKGALOPP.SE/BROPARK

Spil på heste... men tag ingen chancer med jeres **webløsning!**

Læs hvordan vi fik galopbanen.dk op i fart på typoconsult.dk

TYPOCONSULT

Det levende lys

KONGELIG HOFLEVERANDØR
ASP-HOLMBLAD
Det levende lys

Det levende lys

Alle klassikerne

find inspiration på
www.asp-holmblad.dk

100% stearin

Instagram
Følg os på:
facebook.com/ASP-Holmblad

Hammervej 7, 2970 Hørsholm, Tlf. 43 22 96 96, www.asp-holmblad.dk

KONGELIG HOFLEVERANDØR
ASP-HOLMBLAD
Det levende lys

Hammervej 7, 2970 Hørsholm, Tlf. 43 22 96 96, www.asp-holmblad.dk

iKEYVET
MOBIL HESTEKLINIK

Stillingen i iKeyVet Trænerchampionat 2019

Nr	Træner	St	1	2	3	Totalsum	Sejr %	Plads %	Pr st
1	Bent Olsen	141	24	18	18	1.691.490	17,0	42,6	11.996
2	Søren Jensen	92	6	18	14	1.302.260	6,5	41,3	14.155
3	Marc Stott	38	6	4	10	1.047.920	15,8	52,6	27.577
4	Bettina Andersen	63	7	11	7	739.820	11,1	39,7	11.743
5	Brian Wilson	46	8	9	2	394.980	17,4	41,3	8.587
6	L. Reuterskiöld Jr.	20	1	5	4	372.960	5,0	50,0	18.648
7	Flemming Velin	16	5	1	2	326.600	31,3	50,0	20.413
8	Cathrine Erichsen	5	1	0	0	255.760	20,0	20,0	51.152
9	Inge Mette Dejgaard	30	6	2	6	232.310	20,0	46,7	7.744
10	Bolette Rosenlund	21	5	0	3	188.700	23,8	38,1	8.986

FIRM
management

Stillingen i Firm Management Jockeychampionat 2019

Nr	Jockey	St	1	2	3	Præmiesum	Sejr %	Plads %	Pr st
1	Carlos Lopez	76	21	8	13	1.516.160	27,6	55,3	19.949
2	Oliver Wilson	80	14	20	11	1.565.220	17,5	56,3	19.565
3	Rafael De Oliveira	75	12	8	10	564.120	16	40,0	7.522
4	Elione Chaves	83	11	11	13	678.740	13,3	42,2	8.178
5	Annie Nilsson-Lindahl	36	8	3	1	206.320	22,2	33,3	5.731
6	Nicolaj Stott	70	7	16	10	946.950	10	47,1	13.528
7	Jan-Erik Neuroth	51	7	2	7	304.970	13,7	31,4	5.980
8	Marcos Robaldo	60	6	9	3	432.300	10	30,0	7.205
9	Per-Anders Gråberg	48	5	8	7	427.350	10,4	41,7	8.903
10	Jacob Johansen	54	5	7	8	367.220	9,3	37,0	6.800

dansk hesteforsikring

Stillingen i Dansk Hesteforsikring Opdrætterchampionat 2019

Nr	Opdrætter	St	1	2	3	Præmiesum	Sejr %	Plads %	Pr st
1	Stutteri Hjortebo	97	17	15	19	2.029.160	17,5	52,6	22.366
2	Bechmann Racing	31	7	5	3	557.370	22,6	48,4	15.367
3	Berner Olsen	42	3	8	6	337.110	7,1	40,5	90.667
4	Havemanns ApS & Buskop	3	1	1	1	272.000	33,3	100,0	7.820
5	Stald Seaside	6	1	1	1	206.800	16,7	50,0	10.436
6	York Stutteri	17	2	3	3	158.400	11,8	47,1	22.017
7	Stald Jupiter	8	1	2	0	142.310	12,5	37,5	19.968
8	Stutteri Poulsensminde	6	2	1	0	132.100	33,3	50,0	13.781
9	Stutteri Thorskovgaard	8	1	2	2	120.560	12,5	62,5	10.833
10	Stengaarden I/S	34	4	5	2	118.060	11,8	32,4	3.172

Sådan læser du startlisten

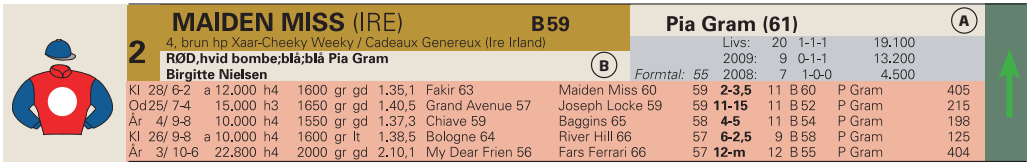

Hestens navn og nummer

Hestens start- og totalisatornummer, hestens navn og vægten (rytterens vægt +/- evt. tillæg eller lettelser). Et *B* foran vægten betyder, at hesten er udstyret med såkaldte blinkers. Et *S* betyder, at hesten er udstyret med sideruller.

Hestens alder, lød, køn, mor, far, morfar og hestens opdrætter anført i parentes. Er hesten af udenlandsk opdræt, angives dette i parentes efter navnet.

Rytter, træner og ejer

Rytterens navn (A). Er et tal anført i parentes efter navnet, er en angivelse af vægten, som hesten oprindeligt skulle løbe med, men som i givet fald er korrigeret for lettelse (lærligerytter) eller evt overvægt (fordi rytteren ikke er i stand til at ride den tiltænkte vægt).

Beskrivelse af ejerfarver (B), afbildes grafisk til venstre, *ejernavn* og nedenfor; hestens *træner.* Et (a) angiver, at der er tale om en amatørtræner.

Hestens årsresultat og formtal

Hestens *formtal* er handicapperens vurdering af hestens generelle formåen. Tallet ligger normalt mellem 40 og 100. Derefter hestens samlede resultater (livs) og de to forudgående års resultater (antal starter, top tre-placeringer og præmiesum)

Resultater

Resultaterne fra hestens seneste fem starter.

Først en angivelse af banen (Kl = Klampenborg, BP = Bro Park, O = Odense, Ål = Aalborg, Å = Århus, Jä = Jägersro, Ö = Övrevoll, G = Göteborg, Bl = Blommerød, GB = England, T = Tyskland, F = Frankrig, I = Italien).

Datoen og løbsnummer, løbets *førstepræmie* og angivelse af *løbstype* (f.eks. h3 = handicap klasse 3, a = amatørløb, md = maiden (ikke vundet løb), av = aldersvægtløb) løbets distance, underlag (gr = græs), dt = dirttrack), *banens beskaffenhed* den pågældende dag (nt = noget tung, gd = god, bl = blød, lt = let, tg = tung), *tidsangivelse,* navn på *vinderhest* inkl. dennes vægt samt tilsvarende angivelse af andenhesten. Hestens *formtal* ved starten, *placering,* hestens *vægt, rytter* og eventuel *vinderodds* for indskud på 10 kroner.

Chancepile

Eksperttipperens subjektive vurdering af den enkelte hests chance. Pilene er inddelt efter tre niveauer og afspejler henholdsvis en stor, middel og lille chance. Vær opmærksom på, at pilene er vejledende og at alle heste reelt har chance i væddeløb.

Bliv klogere på hestespil

Få forklaret fagudtryk, løbsudstyr, spiltyper og meget mere i videoguiderne på **fasttrackracing.dk/learning**

Scan koden og se videoguide

Spilformer

VINDER

Vinder er det enkleste spil, du kan spille. Her skal du forsøge at regne ud, hvilken hest der kommer først over stregen, og gør den det, så har du vundet. Mindste indskud: 10 kr.

PLADS

I løb med syv eller flere deltagere skal din hest komme ind mellem de tre første heste over målstregen for at give gevinst. Er der seks eller færre deltagere, skal din heste være blandt de to første i mål. Mindste indskud: 10 kr.

KOMB

Find de to første heste i mål i korrekt rækkefølge. Mindste indskud: 5 kr. pr. kombination.

TRIO

I *Triospil* skal man finde frem til de tre heste, der kommer først over målstregen i ét løb, i rigtig rækkefølge. Mindste indskud: 2 kr. pr. kombination. Hvis ingen spillere har den rigtige trio-kombination, overføres gevinstpuljen som en jackpot til første løb på banens næste løbsdag. Det er lettest, hvis du udfylder kupon, når du spiller trio.

V4

I *V4* gælder det om at finde vinderne af fire på forhånd udvalgte løb. Du får gevinst, hvis du har 4 rigtige (eller 3 rigtige, hvis ingen har 4 rigtige). Rækkeprisen er 2 kr. Kan spilles via kupon og som Lynspil. Mindsteindskud for Lynspil: 50 kr.

V5

I *V5* gælder det om at finde vinderne af fem på forhånd udvalgte løb. Du får gevinst, hvis du har 5 rigtige (eller 4 rigtige, hvis ingen har 5 rigtige). Rækkeprisen er 1 kr. Kan spilles via kupon og som Lynspil. Mindsteindskud for Lynspil: 50 kr.

SPIL OG KONTANTER

Spil på Klampenborg Galopbane er kun kontant. Dog er der en bod i Paddockbygningen og en bod i Den Kongelige Restaurant, hvor der kan spilles pr. mobilepay.

KONTANTHÆVNING

Der kan hæves kontanter i Pavillonen ved siden af Paddockbygningen og i Owner's & Trainer's Lounge

DAGENS EKSPERTTIPPER — Henrik Brendholdt

Er kommet på væddeløbsbanerne siden midt 80'erne, hvor han fulgte sin onkel Henning Brendholdts mange galopheste. Debuterede som hesteejer i 1989, og har siden virket som ejer og amatørtræner i en årrække.

Oplevede karrierens højdepunkt, da egen opdrættede Fabinho vandt Jydsk Derby i 2011. Har været speaker på Jydsk Væddeløbsbane siden 2006 og programtipper for galoppen i Aarhus de senere år.

DAGENS TIPS

V4 FORSLAG

1.afd:	3-4-5
2. afd:	1-5-7-12
3. afd:	ALLE (11)
4. afd:	3 Coat Of Arms
Pris:	264 kroner

V5 FORSLAG

1.afd:	1-4-5-6
2. afd:	4-5-6
3. afd:	2 Althon
4. afd.	ALLE (9)
5. afd:	3-6-7
Pris:	324 kroner

BANEFAKTA

Banens omkreds:	1.800 meter
Bredde:	10-40 meter
Opløb:	550 meter
Løbssretning:	Højre om, med uret
Belægning:	Græs

MINIMUMSALDER FOR SPIL

Opmærksomheden henledes på, at minimumsalderen for spil i totalisatoren i henhold til lovgivningen er 18 år.
Vi håber på publikums forståelse, idet en overtrædelse kan betyde, at Klampenborgs spilletilladelse inddrages af myndighederne.

1

Kl. 12.45

V4-1

2-ÅRS MAIDENSERIEN

45.000 kr 22.500-11.250-5.400-3.600-2.250
For 2-årige heste der ej har sejret
Vægt: 59,0 kg.

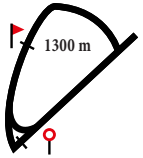

CASINO COPENHAGEN

SMS Casino til 1220 og deltag i lodtrækning om fede præmier fra Casino Copenhagen

*Ved deltagelse accepterer du at Klampenborg Galopbane må deltage med nyheder, informationer og tilbud fra Klampenborg Galopbane per SMS.
Klampenborg Galopbane, Klampenborgvej 52, 2930 Klampenborg, 8881 1210

1 LADY ISABELL 57,5 **Oliver Wilson**
2, brun hp Born To Sea-Edge Of Eternity / Academy Award (York Stutteri o C Cordrey)
CERISE,blå seler;cerise;blå Mme Fernande
Marc Stott
Livs: Ej startet.
2019: Ej startet
Formtal: 2018: Ej startet

2 TONY SOPRANO (FR) 59 **Shane Karlsson**
2, brun h American Post-Maternelle / Machiavellian (Fr Frankrig)
SORT m. orange stjerne;sorte;orange hu Jan Olsen Og Vip'S
Jan Olsen (a)
Livs: Ej startet.
2019: Ej startet
Formtal: 2018: Ej startet

3 MANCINI (SWE) 59 **Elione Chaves**
2, brun h Barocci-Sweet Fox Fever / Stormin Fever (Swe Sverige)
MØRKLILLA,lyslilla prikker Elkær Stutteri
Søren Jensen
Livs: 1 0-0-0 0
2019: 1 0-0-0 0
Formtal: 2018: Ej startet

Kl	1/ 9-2	22.500	av	1500	gr gd	1.35,6	Laban 59	Prins Valiant 59	-	**6-8,5**	9	59	M Martinez	93

4 DANE BELL (IRE) 57,5 **Maikel Narvaez Bravo**
2, brun hp Kodiac-Pernica / Sir Percy (Ire Irland)
HVID,grøn lodret stribe;rød;rød Omar Zawawi
L. Reuterskiöld Jr., Sverige
Livs: 2 0-1-0 21.846
2019: 2 0-1-0 21.846
Formtal: 2018: Ej startet

Jæ	24/ 7-5	36.410	av	1000	dt gd	1.01,6	Gulfstream Ti 59	Dane Bell 57,5	-	**2-2,5**	4	57,5	J Johansen	45
Jæ	14/ 8-5	36.410	av	1200	dt gd	1.14,5	Drogheda 57,5	Irish Prosecu 59	-	**5-7**	7	57,5	P Gråberg	28

5 UPPER EAST SIDE 57,5 **Per-Anders Gråberg**
2, brun hp Go Go Gadget-Titbit Rose / Diktat (Katya Bøtcher)
BLÅ m.bordeaux ruder;grøn/bordeaux;blå Katya Bøtcher
Marc Stott
Livs: 2 0-0-0 2.600
2019: 2 0-0-0 2.600
Formtal: 2018: Ej startet

Ap	29/ 6-1	17.500	av	1000	gr gd	0.56,5	Strada 57,5	Stoneeye'S 57,5	-	**4-8**	5	57,5	M Santos	48
Kl	27/ 7-2	100.000	av	1300	gr lt	1.18,8	Speedman 59	Deanston 59	-	**7-4,5**	11	57,5	J Johansen	378

6 RED CHEEK FOX (SWE) 57,5 **Marcos Robaldo**
2, fuks hp Hallucinate-White Cheek Fox / Consolidator (Swe Sverige)
GRØN; hvide ærmer; grøn Lone Og Jens Westh
Flemming Poulsen
Livs: Ej startet.
2019: Ej startet
Formtal: 2018: Ej startet

7 WONDER WHY 57,5 **Carlos Lopez**
2, brun hp Juniper Tree-Pull The Plug / Pulpit (Cat Racing)
LYSERØD;lysrød/hvide tværstr;lysrø/hvi Beatrice Marsing
Bent Olsen
Livs: Ej startet.
2019: Ej startet
Formtal: 2018: Ej startet

Kl	17/ 8-1	22.500	av	1400	gr bl	1.29,9	Ina 57,5	My Little S 57,5	-	Slettet (Dårlig almentilstand)	-

8 REFUELED (IRE) 59 **Nicolaj Stott**
2, brun h Gale Force Ten-Jealous Beauty / Lawman (Ire Irland)
GRØN,hvide vinkler;hvide stjerner;hvid Lindberg Lensvik N,360northhorseracing
Ian Archer
Livs: Ej startet.
2019: Ej startet
Formtal: 2018: Ej startet

Arbejdsredskabet til den seriøse spiller

Her starter V4-spillet. Find inspiration i den dybdegående analyse under punktet 'ekspertanalyse' på **fasttrackracing.dk**

TIPS

5 Upper East Side - 3 Mancini - 4 Dane Bell - Outs: 1 Lady Isabell

Endnu et kuld spændende toåringer indleder en spændende dag på Klampenborg Galopbane. **5 Upper East Side** gik et pænt Produces Stakes og var kun slået med 4,5 længde. Var lige bag bl.a. Starlight Runner, og den form bør række et stykke her. **3 Mancini** tabte lidt fra start i debuten og blev herefter forceret frem i sporene. Blev træt til slut, men med bedre løb og nu løbsrutine er Søren Jensens hest langt fremme her. **4 Dane Bell** har været ude i et par velbesatte løb på Jægersros dirt. Takler den græsset, så har den hurtighed til en fremskudt placering. **1 Lady Isabell** er halvsøster til Gemstone. Er debutant, men når der står Stott/Mme Fernande/Wilson omkring en hest, kræver det respekt. **7 Wonder Why** er halvsøster til heste som Zoffy og Juana, som begge vandt deres debut som toåring. Så tror man på statistikker så se op her. De øvrige debutanter er svære at vurdere og skal lures på dagen.

2

Kl. 13.10

V4-2

DANSK GALOPS AUKTIONSLØB 2019

600.000 kr 300.000-150.000-80.000-40.000-20.000-10.000
Ærespræmie til vindende ejer, træner, jockey og opdrætter, udsat af Dansk Galop
For 2-årige heste, fremstillet på Scandinavian Open Yearling Sale 2018
Vægt: 59,0 kg.

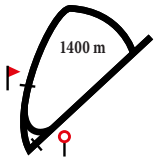

SELANDIA ADVOKATER
FÅ DAGENS STALDTIP
SMS STALDTIP til 1220
Ved deltagelse accepterer du at Klampenborg Galopbane må kontakte dig med nyheder, informationer og tilbud fra Klampenborg Galopbane per SMS.

1 STRADA — 57,5 — Marcos Robaldo

2, brun hp Go Go Gadget-Strapina / Stravinsky (Stutteri Thorskovgaard)
RØD; sorte ærmer; sort hue Claus Kamstrup
Birgitte Nielsen

Livs: 3 1-1-0 92.500
2019: 3 1-1-0 92.500
Formtal: 2018: Ej startet

Ap	29/ 6-1	17.500	av	1000	gr gd	0,56,5	Strada 57,5	Stoneeye'S 57,5	-	**1-4**	5	57,5	M Robaldo	27
Kl	27/ 7-2	100.000	av	1300	gr lt	1.18,8	Speedman 59	Deanston 59	-	**6-4**	11	57,5	M Robaldo	87
Kl	1/ 9-5	150.000	av	1400	gr gd	1.27,4	Admiralty Law 59	Strada 57,5	-	**2-1**	8	57,5	M Robaldo	260

2 KHAL DROGO — 59 — Nicolaj Stott

2, sbr. h Dragon Pulse-Precipice / Observatory (Berner Olsen)
Brun m logo; orange skul.; brun/orange Kjeldsbjerggaard Aps
Bent Olsen

Livs: 2 0-0-0 3.600
2019: 2 0-0-0 3.600
Formtal: 2018: Ej startet

Kl	17/ 8-1	22.500	av	1400	gr bl	1.29,9	Ina 57,5	My Little S 57,5	-	**4-17,5**	5	59	E Chaves	70
Kl	1/ 9-5	150.000	av	1400	gr gd	1.27,4	Admiralty Law 59	Strada 57,5	-	**7-6,5**	8	59	E Chaves	126

3 MALEKHA — 57,5 — Oliver Wilson

2, sk. hp Juniper Tree-Mariyca / Daylami (Zwicky Racing, Filip Zwicky Agency ApS)
HVID,blå kappe og logo;hvi,blå armr Zwicky Racing, Filip Zwicky Agency Aps
Marc Stott

Livs: 1 0-0-1 5.400
2019: 1 0-0-1 5.400
Formtal: 2018: Ej startet

Kl	1/ 9-2	22.500	av	1500	gr gd	1.35,6	Laban 59	Prins Valiant 59	-	**3-1,5**	9	57,5	P Gråberg	68

4 LABAN — 59 — Carlos Lopez

2, brun h Pistachio-Loquita / Final Appearance (Bechmann Racing)
HVID, sort stjerne Ingelise Og Tony Saunders
Bent Olsen

Livs: 2 1-0-0 24.750
2019: 2 1-0-0 24.750
Formtal: 2018: Ej startet

Kl	17/ 8-1	22.500	av	1400	gr bl	1.29,9	Ina 57,5	My Little S 57,5	-	**5-18**	5	59	C Lopez	37
Kl	1/ 9-2	22.500	av	1500	gr gd	1.35,6	Laban 59	Prins Valiant 59	-	**1-1,5**	9	59	C Lopez	37

5 STARLIGHT RUNNER — 57,5 — Jan-Erik Neuroth

2, brun hp Pistachio-Runners Sister / Academy Award (Stald 5 Stars)
RØD,hvide stjerner;rød Firma Helle Christensen-Galoptræner
Helle Christensen

Livs: 5 0-1-1 53.900
2019: 5 0-1-1 53.900
Formtal: 2018: Ej startet

Kl	13/ 7-1	22.500	av	1200	gr gd	1.15,7	Billy Byrnes 57	Stoneeye'S 55,5	-	**5-10**	6	51,5	L Doran	134
Kl	27/ 7-2	100.000	av	1300	gr lt	1.18,8	Speedman 59	Deanston 59	-	**5-2,5**	11	57,5	J Neuroth	591
Kl	10/ 8-1	22.500	av	1400	gr gd	1.28,6	Palazzi 59	Starlight R 57,5	-	**2-1**	7	57,5	J Neuroth	46
Kl	17/ 8-1	22.500	av	1400	gr bl	1.29,9	Ina 57,5	My Little S 57,5	-	**3-6**	5	57,5	J Neuroth	36
Kl	1/ 9-5	150.000	av	1400	gr gd	1.27,4	Admiralty Law 59	Strada 57,5	-	**4-1**	8	57,5	J Neuroth	206

6 SEA MOONSTER (SWE) — 59 — Anna Pilroth

2, brun h Sea The Moon-Ryella / Cozzene (Swe Sverige)
HVID,sort stjerne;sorte stjerner;sort Compad Racing Ab O Wm Racing Ab
Tobias Hellgren, Sverige

Livs: 2 0-1-0 38.566
2019: 2 0-1-0 38.566
Formtal: 2018: Ej startet

Ø	15/ 8-1	29.123	av	1170	gr gd	1.13,3	Face Of Energ 59	Solveig 57,5	-	**5-6,5**	6	59	A Pilroth	146
Ø	25/ 8-2	71.307	av	1370	gr gd	1.21,7	Ascot Brass 57,5	Sea Moonster 59	-	**2-7**	7	59	A Pilroth	66

7 DEANSTON — 59 — Rafael De Oliveira

2, brun v Kahyl-Lois Lane / Academy Award (Berner Olsen)
Turkis;turkis;turkis Nva Racing
Bent Olsen

Livs: 3 1-1-0 87.500
2019: 3 1-1-0 87.500
Formtal: 2018: Ej startet

Kl	6/ 7-1	22.500	av	1200	gr gd	1.17,6	Deanston 59	My Little S 57,5	-	**1-**	6	59	R De Oliveira	49
Kl	27/ 7-2	100.000	av	1300	gr lt	1.18,8	Speedman 59	Deanston 59	-	**2-nos**	11	59	R De Oliveira	64
Kl	1/ 9-5	150.000	av	1400	gr gd	1.27,4	Admiralty Law 59	Strada 57,5	-	**5-2**	8	59	C Lopez	40

8 NEW TARGET — 59 — Manuel Martinez

2, brun h Center Divider-Nudetnok / Academy Award (Martin Hjorth Jensen)
BOURGOGNE gul isætning; bourgogne/gul Lone Kaj-Nielsen
Bent Olsen

Livs: 1 0-0-0 0
2019: 1 0-0-0 0
Formtal: 2018: Ej startet

Ø	25/ 8-2	71.307	av	1370	gr gd	1.21,7	Ascot Brass 57,5	Sea Moonster 59	-	**6-18,5**	7	59	R Oliveira	118

9 MASSÉ (SWE) — 59 — Shane Karlsson

2, brun v Mutajally-Grace From Grasse / Iffraaj (Swe Sverige)
MØRKLILLA; hvide armringe; mlilla o hv Preben Ahl & Ole Frandsen
Torben Christensen

Livs: 1 0-0-0 0
2019: 1 0-0-0 0
Formtal: 2018: Ej startet

Kl	1/ 9-2	22.500	av	1500	gr gd	1.35,6	Laban 59	Prins Valiant 59	-	**7-9,5**	9	59	S Karlsson	257

10 HAVANA RED (GB) — B57,5 — Elione Chaves

2, fuks hp Havana Gold-Rinskia / Bering (Gb England)
BLÅ,hvide stjr;rød-hvid lgdr;hvid stjr The Jc Organization
Francisco Castro, Sverige

Livs: 1 1-0-0 36.410
2019: 1 1-0-0 36.410
Formtal: 2018: Ej startet

Jæ	29/ 5-Kv			0800	dt gd			Tid: 50,7		-		B 57,5	M Rodriguez	gdk
Jæ	5/ 7-1	36.410	av	1200	dt gd	1.16,3	Havana Red 54,5	Fairycake 57,5	-	**1-4**	3	B 54,5	H Mårtensson	40

11 EASY MORRIS (FR) — B57,5 — Martin Rodriguez

2, sk. hp Lethal Force-Zarnit / Invincible Spirit (Fr Frankrig)
RØD,blå-hvid v-form isætn;røde:hvid Stall Morris - Easy
Vanja Sandrup, Sverige

Livs: 3 1-0-0 44.056
2019: 3 1-0-0 44.056
Formtal: 2018: Ej startet

Jæ	8/ 5-Kv			0800	dt gd			Tid: 52,7		-		59	V De Azeredo	gdk
Jæ	29/ 5-7	36.410	av	1000	dt gd	1.03,0	Easy Morris 57,5	Cheese Cake 58	-	**1-5,5**	4	57,5	M Rodriguez	22
Bp	30/ 6-1	72.820	av	1200	gr lt	1.11,4	Silent Nigh 57,5	Nocentsinkent 59	-	**7-11**	8	57,5	M Rodriguez	158
Jæ	14/ 7-2	72.820	av	1200	dt gd	1.14,8	Outragusandan 59	Sir Macken 59	-	**5-10**	6	57,5	M Rodriguez	41

12 RADIANT CARLRAS — 57,5 — Per-Anders Gråberg

2, fuks hp Center Divider-Viktoria Dream / Cajun Cadet (Stutteri Hjortebo)
KONGEBLÅ m.hvidt logo; kongeblå Stald Ras
Francisco Castro, Sverige

Livs: 3 2-0-0 122.500
2019: 3 2-0-0 122.500
Formtal: 2018: Ej startet

Jæ	29/ 5-Kv			0800	dt gd			Tid: 49,9		-		57,5	C Lopez	gdk
Kl	22/ 6-1	22.500	av	1100	gr lt	1.01,0	Radiant Car 57,5	Grey Flash 59	-	**1-7**	4	57,5	E Chaves	23
Kl	27/ 7-2	100.000	av	1300	gr lt	1.18,8	Speedman 59	Deanston 59	-	**10-16,5**	11	57,5	E Chaves	*23
Kl	11/ 8-4	100.000	av	1200	gr gd	1.15,0	Radiant Car 57,5	Admiralty Law 59	-	**1-**	9	57,5	E Chaves	51

TIPS

12 Radiant Carlras - 1 Strada - 5 Starlight Runner - Outs: 7 Deanston

Et fremragende væddeløb er i vente i Dansk Galops Auktionsløb. **12 Radiant Carlras** er en tidlig toåring fra Francisco Castro. Vandt en flot sejr i Goffs Futurity Stakes, og løser det sig fra spor 12 for den starthurtige hoppe, så kan den vinde igen. **1 Strada** spurtede flot til andenpladsen i Dansk Kriterium og kan fortsætte fremgangen med en topplacering i endnu et storløb. **5 Starlight Runner** førte længe senest, og får Helle Christensens hest økonomiseret med kræfterne undervejs, så er den i top tre her. **7 Deanston** var tæt på sejren i Produces Stakes og heller ikke langt efter senest og skal krydses på alle trioboner. **4 Laban** vandt let senest, hvor Silverstones lillebror var markant forbedret. Mødte debutanter senest og skal nu ud mod de etablerede. **3 Malekha** spurtede flot indvendig til andenpladsen i debuten, og med den forventede forbedring er en pengepræmie sandsynlig. **10 Havana Red** vandt let i debuten og gør en spændende start her. Det var dog i et lille felt, hvor de to modstandere ikke har vist noget siden. Også **11 Easy Morris** vandt debuten. Har siden mødt hård modstand og er ikke uden chance her.

3

Kl. 13.35

V4-3

HANDICAP KL. 4

30.000 kr 15.000-7.500-3.600-2.400-1.500
For 3-årige og ældre heste klasse 4
Vægt: Aldersvægtreg. hcp 3-årige -5,0 kg ældre -3,0 kg

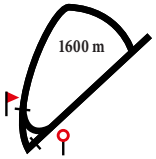

Vi hylder årets Derbyvinder af The Macallan Derby Queen Rouge, træner Marc Stott, jockey Oliver Wilson, ejer Mme Fernande og opdrætter Stutteri Hjortebo og hænger mindeplade op på tribunen foran Den Kongelige Restaurant inden dagens 4. løb.

1 HONGKONG HEMI (GB) 63 Susanne Lyseng (67)

4, brun v Footstepsinthesand-Amourallis / Dushyantor (Gb England) — Livs: 22 1-3-2 117.310
HVID,grønt bomærke;hvid;hvid Hotel Fortunen & Betinna Andersen M.FI — 2019: 9 0-0-1 13.200
Bettina Andersen — Formtal: 70 — 2018: 10 0-3-1 77.110

Kl	13/ 7-9	19.000	h3	1600	gr gd	1.38,6	Melissa Jorda 60	Warp Core 67	73	**4-4,5**	9	66	O Wilson	42
Kl	27/ 7-4	19.000	h3	1600	gr lt	1.37,2	Trinity 62	Barnaby 58	73	**7-3**	13	66	J Johansen	152
Kl	10/ 8-2	37.500	h3	1600	gr gd	1.39,0	Melissa Jorda 62	Saw Box Carlr 60	72	**8-7**	13	S 63	O Wilson	80
Kl	17/ 8-7	16.000	av	2200	gr bl	2.34,8	Coat Of Arms 60	Seraphina 60,5	71	**5-4,5**	7	62	J Neuroth	171
Kl	1/ 9-4	a 20.000	h3	1800	gr gd	1.54,0	Althon 58	Hongkong Para 60	71	**9-10,5**	10	62	CK Kieffer	130

2 KENGÄT JALASSA (SWE) B 59 Annie Nilsson-Lindahl

6, brun v Helsinki-Blue Shoes / Theatrician (Swe Sverige) — Livs: 17 4-1-0 81.168
SORT,sølv kryds;hvid;sort Get Sound Ab — 2019: 9 2-0-0 48.950
Jonna Larsson, Sverige (a) — Formtal: 62 — 2018: Ej startet

Kl	13/ 7-3	15.000	h4	1600	gr gd	1.39,3	Saw Box Carlr 66	Nephertiti 59	58	**4-4**	8	B 59	P Gråberg	39
Kl	27/ 7-3	12.500	h5	1400	gr lt	1.25,3	Peggy'S Daugh 56	Marvelocity 53	57	**5-1,5**	11	B 67	A Nilsson-Lindah	63
Kl	10/ 8-4	25.000	h5	1600	gr gd	1.42,0	Kengät Jalass 65	Wyclef 63	57	**1-nos**	14	B 65	A Nilsson-Lindah	94
Kl	17/ 8-4	12.500	h5	1800	gr bl	1.58,8	Kengät Jalass 67	Peggy'S Daugh 57	59	**1-6**	12	B 67	A Nilsson-Lindah	*46
Kl	1/ 9-3	19.000	h3	1600	gr gd	1.36,2	Latzimas 62	Mont Rose 61	62	**9-10**	14	B 56	A Nilsson-Lindah	*41

3 SUN OF A GUN 62 Elione Chaves

5, brun v Mingun-Tigress Eleven / Academy Award (Zwicky Racing) — Livs: 34 2-3-5 106.193
GRØN/HVID diagonaldelt; grønne; hvid Maria Qvist Ladefoged — 2019: 9 1-1-1 36.780
Maria Qvist Ladefoged (a) — Formtal: 65 — 2018: 13 1-1-1 31.638

Kl	6/ 7-7	15.000	h4	1800	gr gd	1.53,7	Heart Of Bail 66	Sun Of A Gun 65	63	**2-1**	8	65	E Chaves	95
Kl	13/ 7-4	a 12.500	h5	1800	gr gd	1.52,9	Sun Of A Gun 67	Wyclef 62	64	**1-**	9	67	L Olsen	*25
Kl	10/ 8-3	30.000	h4	1600	gr gd	1.41,1	Forever Roman 58	Althon 60	66	**3-4,5**	7	65	E Chaves	*31
Kl	17/ 8-3	15.000	h4	1600	gr bl	1.43,8	Frost 57	Saw Box Carlr 65	66	**5-5,5**	9	62	E Chaves	53
Kl	1/ 9-3	19.000	h3	1600	gr gd	1.36,2	Latzimas 62	Mont Rose 61	65	**13-18**	14	59	E Chaves	102

4 ZAHRAA (GB) S 62 Per-Anders Gråberg

4, brun hp Finjaan-Alzahra / Exceed And Excel (Gb England) — Livs: 15 1-0-1 58.745
ROSA,grå axelklaffar;hvide;grå Brendan Boyle — 2019: 6 0-0-0 2.913
Paul Fitzsimons, Sverige — Formtal: 65 — 2018: 6 1-0-0 39.038

Jæ	8/ 5-4	29.128	h2	1730	dt gd	1.50,8	Oh Mambo Boy 58	Rastapopoulus 63	73	**13-m**	15	S 57	D Swift	990
Jæ	29/ 5-3	29.128	h2	1200	dt gd	1.13,0	Labjaar 60	Momo Barone 56	72	**7-10**	8	B 56	A Nilsson-Lindah	330
Jæ	26/ 6-8	21.846	h3	1600	dt gd	1.42,9	Monaya 59,5	A Certain Rom 57	70	**5-14,5**	6	62	D Swift	154
Kl	17/ 8-2	16.000	h3	1400	gr bl	1.28,7	Easter Surpri 59	Barnaby 60	68	**7-12,5**	8	62	J Landgren	158
Kl	1/ 9-3	19.000	h3	1600	gr gd	1.36,2	Latzimas 62	Mont Rose 61	66	**8-9,5**	14	56	L Arnshed	227

5 FOREVER ROMANCE (IRE) 59 Carlos Lopez

4, fuks hp Tagula-Riviera Romance / Zamindar (Ire Irland) — Livs: 14 3-1-0 73.850
BLÅ;grå;blå Stald Spitco — 2019: 5 3-0-0 55.000
Tine Hansen — Formtal: 62 — 2018: 9 0-1-0 18.850

Kl	25/ 5-4	12.500	h5	1600	gr lt	1.42,4	Forever Roman 59	Holy Star 64	53	**1-**	10	59	M Johansen	76
Kl	8/ 6-7	a 12.500	h5	1800	gr gd	1.56,4	Forever Roman 59	Houdinithemag 64	56	**1-3**	8	59	M Johansen	44
Kl	6/ 7-7	15.000	h4	1800	gr gd	1.53,7	Heart Of Bail 66	Sun Of A Gun 65	60	**7-7**	8	61	R De Oliveira	40
Kl	13/ 7-4	a 12.500	h5	1800	gr gd	1.52,9	Sun Of A Gun 67	Wyclef 62	60	**7-3,5**	9	62	M Johansen	48
Kl	10/ 8-3	30.000	h4	1600	gr gd	1.41,1	Forever Roman 58	Althon 60	59	**1-**	7	58	C Lopez	85

6 AYO 58 Marcos Robaldo

3, brun hp Kahyl-Lady File / Binary File (Vivi o Peter Koch) — Livs: 9 0-0-0 13.210
BORDEAUX; bo/lysblå langstr; lblå m.bo Vivi O Peter Koch — 2019: 5 0-0-0 7.360
Tine Hansen — Formtal: 63 — 2018: 4 0-0-0 5.850

Kl	25/ 5-7	20.000	av	1400	gr lt	1.27,4	Christmas 59	Meringue 57,5	62	**4-14**	5	55,5	M Robaldo	212
Kl	8/ 6-2	16.000	av	1600	gr gd	1.42,8	Why Not 57	Prinsesse K 55,5	64	**6-15**	10	56	R De Oliveira	217
Kl	6/ 7-2	16.000	av	1200	gr gd	1.14,1	Sapper 59,5	Hongkong Yob 57	64	**Ut--**	8	55,5	R De Oliveira	274
Förlorade ryttaren													
Kl	13/ 7-2	16.000	av	1600	gr gd	1.38,7	Iwannabethe 55,5	Nathaniella 55,5	64	**5-7**	8	55,5	M Robaldo	221
Kl	10/ 8-8	16.000	av	1600	gr gd	1.41,7	Vintage Quali 57	Naabsa 57	63	**4-1,5**	6	56	M Robaldo	111

7 IWANNABETHEONLYONE 62 Liam Doran (65)

3, sbr. hp Appel Au Maitre-Queen Paco / Paco Boy (Stutteri Hjortebo) — Livs: 11 1-2-1 80.408
LILLA røde stjerner; røde stjerner; rø Stall Stjärnskottet — 2019: 7 1-1-0 44.181
Paul Fitzsimons, Sverige — Formtal: 70 — 2018: 4 0-1-1 36.227

Bp	30/ 6-5	29.128	h4	1600	gr lt	1.37,5	Mindbender 55	Iwannabethe 56,5	65	**2-3,5**	10	56,5	U Holmquist	99
Bp	10/ 7-2	14.564	h4	1400	gr gd	1.25,3	Saint Jimmy 58	Gold Sensat 60,5	66	**4-4,5**	12	62,5	J Landgren	91
Kl	13/ 7-2	16.000	av	1600	gr gd	1.38,7	Iwannabethe 55,5	Nathaniella 55,5	66	**1-4**	8	55,5	J Landgren	73
Gø	28/ 7-6	43.692	h3	1400	gr gd	1.25,7	Stenid 63	Brolina 58	71	**6-3,5**	13	58	J Landgren	215
Jæ	4/ 8-3	145.640	av	1730	dt gd	1.49,6	Black Coffee 59	Love You Vero 59	71	**6-16**	9	59	J Landgren	193

8 RED ZONE (FR) S 62 Le Tølbøll

6, fuks v Turtle Bowl-Nazana / Anabaa Blue (Fr Frankrig) — Livs: 29 2-3-2 125.682
GRØN;røde armr.;grøn Stald Brændeholm — 2019: 8 0-0-1 3.600
Jørgen Tølbøll (a) — Formtal: 65 — 2018: 10 1-1-1 32.140

Kl	22/ 6-4	19.000	h3	1600	gr lt	1.35,8	Mont Rose 56	Saw Box Carlr 58	69	**10-11**	12	62	L Tølbøll	183
Kl	30/ 6-2	19.000	h3	1400	gr lt	1.23,2	Negroamaro 63	Mont Rose 55	68	**9-13,5**	9	B 61	L Tølbøll	249
Og	10/ 7-2	15.000	h3	1800	gr lt	1.48,0	Stratego 58,5	Sunday Pearl 58	68	**7-5,5**	9	62	L Tølbøll	64
Kl	10/ 8-2	37.500	h3	1600	gr gd	1.39,0	Melissa Jorda 62	Saw Box Carlr 60	67	**7-6,5**	13	60	L Tølbøll	212
Kl	17/ 8-3	15.000	h4	1600	gr bl	1.43,8	Frost 57	Saw Box Carlr 65	65	**8-8,5**	9	63	L Tølbøll	98

9 WYCLEF (IRE) 52 Cornelia Hartsmar (55)

13, brun v Tagula-Flying Clouds / Batshoof (Ire Irland) — Livs: 163 21-18-18 869.597
SORT blå-sort-hvid tvrstrb;sort;bl-so- Stall Estonia — 2019: 9 1-2-3 47.989
Rein Kuningas, Sverige (a) — Formtal: 58 — 2018: 10 0-0-3 16.098

Kl	13/ 7-4	a 12.500	h5	1800	gr gd	1.52,9	Sun Of A Gun 67	Wyclef 62	58	**2-nos**	9	62	R Bay Torp	50
Bp	31/ 7-5	21.846	h4	1600	gr gd	1.39,7	Soldier Blue 69	Surfers Parad 66	58	**5-4**	10	58	V Larsen	51
Kl	10/ 8-4	25.000	h5	1600	gr gd	1.42,0	Kengät Jalass 65	Wyclef 63	58	**2-nos**	14	63	C Hartsmar	74
Bp	29/ 8-4	14.564	h4	1600	dt gd	1.39,7	Cry No More 62	Sharp Eye 59,5	58	**3-5,5**	9	55	C Hartsmar	63
Gø	8/ 9-5	21.846	h4	1600	gr bl	1.40,5	Jesse The Bod 55	Haweswater 59	58	**4-3**	14	54	U Holmquist	169

10 BARNABY 62 Francis Waweru

7, brun v Special Quest-Polmara / Polish Precedent (Stengaarden I/S) — Livs: 71 7-12-4 314.491
GUL;grøn;grøn Stengaarden I/S — 2019: 12 1-2-1 45.174
Allan Thelix — Formtal: 65 — 2018: 14 3-4-1 98.617

Kl	13/ 7-3	15.000	h4	1600	gr gd	1.39,3	Saw Box Carlr 66	Nephertiti 59	66	**7-6,5**	8	67	M Robaldo	72
Kl	27/ 7-4	19.000	h3	1600	gr lt	1.37,2	Trinity 62	Barnaby 58	65	**2-nos**	13	58	M Robaldo	181
Kl	10/ 8-2	37.500	h3	1600	gr gd	1.39,0	Melissa Jorda 62	Saw Box Carlr 60	66	**5-6**	13	57	M Robaldo	135
Kl	17/ 8-2	16.000	h3	1400	gr bl	1.28,7	Easter Surpri 59	Barnaby 60	65	**2-1**	8	60	M Robaldo	49
Kl	1/ 9-3	19.000	h3	1600	gr gd	1.36,2	Latzimas 62	Mont Rose 61	66	**11-17**	14	60	M Robaldo	49

11 JESSIE 54 Maikel Narvaez Bravo (50)

4, brun hp Libranno-Mutalaba / Aqlaam (Gunnar Ferdinand og Gitte Friis) — Livs: 13 0-0-2 14.480
ORANGE,sort V;orange;orange/sort Gunnar Ferdinand Og Gitte Friis — 2019: 7 0-0-1 3.840
Gunnar Ferdinand (a) — Formtal: 53 — 2018: 6 0-0-1 10.640

Kl	6/ 7-6	16.000	av	1800	gr gd	1.54,2	The Winther S 57	Rock Solid 57	58	**6-18**	7	60	M Narvaez Bravo	150
Kl	13/ 7-9	19.000	h3	1600	gr gd	1.38,6	Melissa Jorda 60	Warp Core 67	57	**7-6,5**	9	48	C Gundelack	196
Kl	27/ 7-4	19.000	h3	1600	gr lt	1.37,2	Trinity 62	Barnaby 58	56	**12-15,5**	13	52	J Lokorian	272
Kl	11/ 8-6	15.000	h4	1100	gr gd	1.05,5	Ladys Choice 60	Panama Jack 58	55	**8-14**	8	52	J Lokorian	227
Kl	1/ 9-9	16.000	av	1400	gr gd	1.25,3	Persona 56	Casinobutle 59,5	54	**8-15**	9	54,5	L Doran	448

Vinderchance eller outsider?

Få trænernes vurdering af hestenes chancer under punktet 'trænerkommentarer' på **fasttrackracing.dk**
(Opdateres løbende fra to dage før løbsdagen)

TIPS ***9 Wyclef - 2 Kengät Jalassa - 5 Forever Romance - Outs: 6 Ayo***

Et åbent klasse 4-løb som sædvanen tro kræver bred gardering. **9 Wyclef** gør det fint hver gang og kan vinde årets anden sejr. Den nu 13-årige vallak er fem kilo bedre inde end **2 Kengät Jalassa** i forhold til sidste møde. Sidstnævnte var med i flagstarten senest hvor halvdelen af feltet aldrig rigtig kom med i løbet. Her sad den ellers formstærke Helsinki-søn og derfor skal den start glemmes. Kom ellers med to flotte sejre i træk og skal med et "normalt" løb regnes igen. **5 Forever Romance** slog formstærke Althon senest og trods tre sejre i år, så vil Tine Hansens hoppe runde mange til slut. Staldkammeraten **4 Ayo** forbedrer sig fra gang til gang og er en naturlig outsider. **10 Barnaby** var også med i samme løb som Kengåt Jalsassa og lå også langt tilbage undervejs. Trives i et blødt underlag og skal regnes i triospillet her. **7 Iwannabetheonlyone** er tilbage på Klampenborg, hvor den sejrede let i et udskrevet løb og bliver spændende at følge i et handicap. Er handicappet af en høj vægt.

4

Kl. 14.00

V4-4

NOVIS LØB

32.000 kr 16.000-8.000-3.840-2.560-1.600
For 3-årige og ældre heste, der maks. har vundet 1 løb
Vægt: 3-årige 58,0 kg, ældre 60,5 kg
Lettelse: Heste der ikke har vundet løb -2,0 kg.

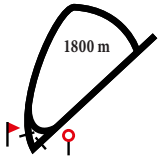

Det er i dag muligt at købe årets Derbyplakat i Pavillonen, hvor der sælges programmer. Denne lukker kl. 13.00 hvorefter plakaterne kan købes i informationen. Prisen er kr. 50.

1 WHY NOT — 58 — Elione Chaves

3, brun v Juniper Tree-Härkila / Elusive City (Joca Stable)
GUL m.lilla stjerner;do;do R.N. Racing I/S
Søren Jensen

Livs: 7 1-0-0 29.290
2019: 6 1-0-0 27.040
Formtal: 72 2018: 1 0-0-0 2.250

Kl	30/ 6-6	20.000	av	1800	gr lt	1.48,6	Prince Charmi 59	Margrethe 55,5	73	**4-3,5**	6	59	N Stott	34
Kl	13/ 7-8	20.000	av	1600	gr gd	1.38,2	London Rock 59	Gold Devisor 59	74	**4-1,5**	6	57	N Stott	50
Kl	27/ 7-4	19.000	h3	1600	gr lt	1.37,2	Trinity 62	Barnaby 58	73	**4-1**	13	62,5	N Stott	82
Kl	11/ 8-8	100.000	av	1600	gr gd	1.38,2	Nokengang 59	Fortune Star 59	73	**7-13,5**	10	59	M Martinez	83
Kl	1/ 9-9	16.000	av	1400	gr gd	1.25,3	Persona 56	Casinobutle 59,5	72	**5-3**	9	59,5	J Neuroth	139

2 MAGNUM — 60,5 — Carlos Lopez

4, fuks v Appel Au Maitre-Embattle / Dernier Empereur (Stutteri Hjortebo)
TURKIS; brune; turkis Stald Shaker
Søren Jensen

Livs: 16 1-4-2 109.466
2019: 6 0-2-1 36.620
Formtal: 72 2018: 7 1-1-1 58.178

Kl	22/ 6-6	27.000	h2	2400	gr lt	2.29,5	Talisman 62	French Warrio 58	74	**7-7**	7	57	N Stott	85
Kl	13/ 7-9	19.000	h3	1600	gr gd	1.38,6	Melissa Jorda 60	Warp Core 67	73	**3-4**	9	66	C Lopez	110
Kl	27/ 7-9	27.000	h2	2200	gr lt	2.23,4	Loveatfirstsi 61	Shabbah 65	73	**7-5**	10	57	N Stott	128
Kl	11/ 8-10	19.000	h3	2400	gr gd	2.35,3	Rosa 60	Magnum 59	72	**2-5**	5	59	N Stott	49
Kl	17/ 8-7	16.000	av	2200	gr bl	2.34,8	Coat Of Arms 60	Seraphina 60,5	72	**4-4**	7	62	N Stott	90

3 COAT OF ARMS (IRE) — S 60,5 — Oliver Wilson

4, brun h Galileo-La Traviata / Johannesburg (Ire Irland)
MØRKEBLÅ m.hvide manch og krave; hvid Scanvet Stallions
Flemming Velin

Livs: 13 1-2-5 405.911
2019: 5 1-0-2 71.000
Formtal: 88 2018: 1 0-0-1 3.840

Kl	27/ 4-1	35.000	av	1800	gr gd	1.52,0	Omar Bradley 55	Rocky 57	89	**6-8,5**	8	55	R De Oliveira	74
Kl	4/ 5-5	100.000	av	1800	gr gd	1.52,0	King David 61	Omar Bradley 58	88	**3-4**	12	S 58	M Rodriguez	165
Kl	30/ 6-5	125.000	av	1800	gr lt	1.47,5	Giuseppe Piaz 61	Jubilance 61	88	**3-3**	6	B 61	M Robaldo	76
Kl	27/ 7-6	35.000	h1	1600	gr lt	1.35,2	Jubilance 61	Mylegend 57	88	**6-6**	7	B 60	M Robaldo	*31
Kl	17/ 8-7	16.000	av	2200	gr bl	2.34,8	Coat Of Arms 60	Seraphina 60,5	88	**1-2**	7	S 60	O Wilson	*14

4 SEA COMMANDER (IRE) — 60,5 — Martin Rodriguez

6, brun v Sea The Stars-Myrine / Sadler's Wells (Ire Irland)
LYSBLÅ-GRÅ tværstriber m. logo;rød Stald Seaside
Francisco Castro, Sverige

Livs: 18 1-2-4 127.725
2019: 3 0-0-1 6.844
Formtal: 77 2018: 3 0-0-1 7.563

Jæ	4/ 11-3	28.361	h3	1200	dt gd	1.13,1	Bearhunter 61	Hot Quality 60	79	**3-2**	11	60	C Hartsmar	110
Jæ	9/ 12-3	28.361	h2	1200	dt lt	1.13,1	Ousden House 61	Layton 57	79	**6-7,5**	10	64	J Ingvarsson	59
Gø	7/ 7-4	29.128	h2	1600	gr gd	1.35,9	Captain Of Co 62	Rue D'Argent 58	79	**6-7**	14	63	R Schistl	109
Kl	27/ 7-9	27.000	h2	2200	gr lt	2.23,4	Loveatfirstsi 61	Shabbah 65	78	**8-7,5**	10	62	M Rodriguez	146
Kl	10/ 8-9	27.000	h2	1600	gr gd	1.39,2	Princeton 57	Sliceoflife 58	77	**3-2,5**	12	58	M Rodriguez	205

5 SURPRISE HILL (SWE) — 58,5 — Jan-Erik Neuroth

4, mkbr. v Verde Mar-Sweeten / Cherokee Run (Swe Sverige)
LILLA m. stjerner; oranger; lilla hue Katrine Hasselbalch
Bolette Rosenlund

Livs: Ej startet.
2019: Ej startet
Formtal: 2018: Ej startet

Jæ	11/ 17-Kv			0800	dt bl			Tid: 53,8		-	59	J Neuroth	gdk
Jæ	11/ 17-Kv			0800	dt bl			Tid: 53,2		-	59	J Neuroth	gdk

6 LEON — 57 — Rafael De Oliveira (56)

3, fuks v Royal Experiment-Centennial / Kateb (Lars Chr. Nielsen)
ORANGE m.blåt ?; blå; blå Lars Chr. Nielsen & Thomas Hornstrup
Sarah Langholm Hornstrup (a)

Livs: 1 0-0-0 0
2019: 1 0-0-0 0
Formtal: 2018: Ej startet

Kl	10/ 8-8	16.000	av	1600	gr gd	1.41,7	Vintage Quali 57	Naabsa 57	-	**6-8,5**	6	57	J Neuroth	121

7 REET PETITE — 59 — Per-Anders Gråberg

4, brun hp Appel Au Maitre-La Sall / Cajun Cadet (Stutteri Hjortebo)
LILLA røde stjerner; røde stjerner; rø Stall Stjärnskottet
Paul Fitzsimons, Sverige

Livs: 22 1-6-6 599.801
2019: 5 0-1-1 38.157
Formtal: 77 2018: 9 0-1-3 353.158

Kl	18/ 5-4	27.000	h2	1800	gr gd	1.53,4	Valde 57	Lord Of Dubli 58	78	**3-2,5**	12	58	J Landgren	209
Gø	2/ 6-6	43.692	h2	2400	gr gd	2.29,8	Heavenly Spic 52	Reet Petite 58	78	**2-0,5**	8	58	J Landgren	71
Bp	30/ 6-7	72.820	h1	2600	gr lt	2.41,0	Master Bloom 61	Freestyler 53	78	**6-7,5**	13	54	J Landgren	105
Gø	28/ 7-2	72.820	h1	2400	gr gd	2.31,4	Foxcatcher 52	Sing A Rainbo 52	78	**4-1**	8	50	K Ingolfsland	44
Kl	11/ 8-12	35.000	h2	2400	gr gd	2.32,1	Hongkong Honc 58	Talisman 63	78	**8-8,5**	11	58	J Landgren	204

8 PYLADEA CITO (SWE) — 58,5 — Nicolaj Stott

4, mkbr. v Helsinki-Pinwinnie / Caerwent (Swe Sverige)
MBLÅ,rød-vi stjerne;rød-vit langdr;rød Lifestyle
Nathalie Johnsson, Sverige (a)

Livs: 1 0-0-0 3.495
2019: 1 0-0-0 3.495
Formtal: 2018: Ej startet

Jæ	29/ 5-Kv			0800	dt gd			Tid: 52,0		-	59	A Tapia Dalbark	gdk
Gø	31/ 8-1	21.846	av	2200	gr gd	2.21,7	Mukhatter 62	Lana Montana 57	-	**4-6,5**	5	62	N Stott	80

DAGENS BLANKBUD I V4-SPILLET

V4 DAGENS BLANKBUD

1.afd:	3-4-5
2.afd:	1-5-7-12
3.afd:	ALLE (11)
4.afd:	3 Coat Of Arms

3 COAT OF ARMS
Træner: Flemming Velin
Antal starter/sejre i 2019: 17/5
Sejrsprocent 2019: 29%

JOCKEY: OLIVER WILSON
Antal starter/sejre i 2019: 187/32
Sejrsprocent 2019: 17%

Statistikken er udtrukket 10/9, og medtager kun løb inden denne dato.

SE COAT OF ARMS' SENESTE START

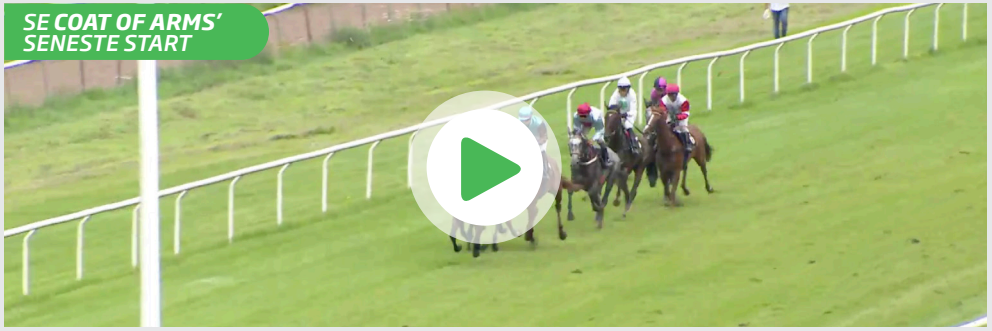

På den elektroniske udgave klikker du på billedet for at se videoen.

TIPS

3 Coat Of Arms - 4 Sea Commander - 7 Reet Petite - Outs: 2 Magnum

3 Coat Of Arms har for andet løb i træk fået et rigtigt godt tilbud, hvor Flemming Velins hest er rigtig godt inde på tallet. Senest vandt Galileo-sønnen på lidt for lang distance. De 1800 meter her passer bedre, og alt tegner til en gentagelse, hvis formen fra tidligere i år holder. **4 Sea Commander** var forbedret senest, og Castros hest er den i feltet, der kan udfordre favoritten. **7 Reet Petite** står også godt til på tallet, og den svensktrænede hest gik i foråret godt på dagens distance her på banen. **2 Magnum** løber med frem hver gang. Trives også på de 1800 meter og jagter vel en tredje-fjerdeplads her. **1 Why Not** fra samme stald løber mest med i øjeblikket.

5

Kl. 14.25

V5-1

PS REN SKANDINAVISK GRAND PRIX 2019

200.000 kr 100.000-50.000-25.000-15.000-10.000
Ærespræmie til vindende hests ejer, og sejrsdækken til vindende hest.
For 3-årige og ældre skandinaviskopdrættede heste
Vægt: 3-årige 56,5 kg, ældre 59,0 kg
Tillæg: Heste der i 2018/2019 har: Vundet gruppeløb: + 3.0 kg. Vundet Listed Race eller været placeret i Gruppeløb: + 1.0 kg.

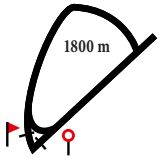

- din rengøringspartner
PS REN

1 RELIABLE CARLRAS (SWE) 59 — Nicolaj Stott

4, sk. v Reliable Man-Yaliho Bloom / Diaghlyphard (Swe Sverige)
KONGEBLÅ m.hvidt logo; kongeblå Stald Ras
Rikke R. Bonde

Livs: 14 2-4-2 531.998
2019: 4 1-1-0 260.364
Formtal: 83 2018: 10 1-3-2 271.634

Bp	18/ 10-9	378.150	av	2800	gr lt	3.03,0	Master Bloom 59	Sir Zelmer 59	79	**4-3,5**	10	59	N Stott	248
Kl	4/ 5-4	20.000	av	1800	gr gd	1.53,1	Snake Lake 58	Reliable Carl 58	79	**2-0,5**	9	58	N Stott	38
Kl	1/ 6-5	250.000	av	1800	gr gd	1.51,6	Reliable Carl 59	Snake Lake 59	80	**1-1**	12	59	N Stott	93
Bp	30/ 6-7	72.820	h1	2600	gr lt	2.41,0	Master Bloom 61	Freestyler 53	83	**8-8**	13	59	E Chaves	101
Kl	10/ 8-6	250.000	av	2400	gr gd	2.32,5	Master Bloo 58,5	Gold Tyrann 58,5	82	**9-9**	13	58,5	N Stott	530

2 NO COMMENT B59 — Carlos Lopez

6, mkbr. h Naaqoos-Vytinna / Victory Note (Stutteri Hjortebo)
BOURGOGNE gul isætning; bourgogne/gul Lone Kaj-Nielsen
Bent Olsen

Livs: 35 3-3-9 487.498
2019: 7 2-0-1 108.361
Formtal: 87 2018: 9 0-0-2 27.588

Jæ	9/ 6-3	43.692	h2	1200	dt gd	1.13,0	No Comment 66	Basie 58	86	**1-1**	8	B 66	E Chaves	41
Jæ	26/ 6-7	43.692	av	1000	dt gd	0.58,6	I Kirk 60	Breakdancer 60	89	**3-4**	6	B 60	J Neuroth	71
Kl	13/ 7-7	35.000	av	1200	gr gd	1.11,3	Prime Red 57,5	Saint Georg 62,5	89	**5-4,5**	6	B 59,5	E Chaves	*23
Jæ	4/ 8-5	43.692	h1	1200	dt gd	1.11,8	Basie 64	Kashgar 65	88	**4-3,5**	9	B 64	J Neuroth	36
Ø	25/ 8-6	262.710	av	1370	gr gd	1.19,5	Duca Di Como 59	Captain Ameri 59	87	**8-4,5**	10	B 59	R Oliveira	396

3 SIR HERMAN B59 — Elione Chaves

5, brun v Zoffany-La Sall / Cajun Cadet (Stutteri Hjortebo)
CERISE,blå seler;cerise;blå Mme Fernande
Søren Jensen

Livs: 15 3-2-1 705.733
2019: 3 0-0-0 364
Formtal: 76 2018: 5 0-0-1 67.038

Bp	21/ 9-7	113.445	av	1600	gr gd	1.38,4	Delacroix 59	The Kid 59	79	**7-2,5**	9	59	N Stott	68
Kl	29/ 9-5	100.000	av	2800	gr gd	3.08,1	Steinway 61,5	Reliable Carl 58	79	**6-17**	7	61,5	J Johansen	115
Kl	18/ 5-4	27.000	h2	1800	gr gd	1.53,4	Valde 57	Lord Of Dubli 58	78	**8-5**	12	58	N Stott	57
Gø	2/ 6-7	29.128	h2	1600	gr gd	1.38,0	Red Hunter 62	Hijo De Reina 60	78	**11-15,5**	11	S 62	N Stott	79
Kl	10/ 8-9	27.000	h2	1600	gr gd	1.39,2	Princeton 57	Sliceoflife 58	77	**7-4**	12	58	N Stott	148

4 MONTE CARLO S59 — Jan-Erik Neuroth

7, sk. v Pistachio-Miss Moet / Richard Of York (Bechmann Racing)
ROSA/RØD kvadreret;rosa;rød Bechmann Racing & Arslev Racing
Søren Jensen

Livs: 30 9-4-4 680.618
2019: 4 0-0-0 23.320
Formtal: 85 2018: 9 3-2-2 264.080

Kl	27/ 10-6	27.000	h	1800	gr bl	1.56,4	Chantaraman 57	Monte Carlo 61	88	**2-2**	7	S 61	R Oliveira	41
Kl	8/ 6-1	35.000	h1	1800	gr gd	1.54,0	Jubilance 58	Mylegend 56	88	**5-5**	7	S 60	J Neuroth	55
Kl	30/ 6-5	125.000	av	1800	gr lt	1.47,5	Giuseppe Piaz 61	Jubilance 61	88	**5-5**	6	S 61	N Stott	48
Kl	27/ 7-6	35.000	h1	1600	gr lt	1.35,2	Jubilance 61	Mylegend 57	87	**5-6**	7	S 59	N Stott	40
Kl	17/ 8-5	27.000	f	1800	gr bl	1.54,1	Lord Of Dubli 56	Valde 57	86	**4-7,5**	7	S 61	N Stott	*26

5 STORMY OCEAN (SWE) 59 — Oliver Wilson

5, brun v Mingun-Stormy Girl / Inchrory (Swe Sverige)
BLÅ,gul rundel;gulE;blå-gul Bo Andersson O Wiveka Jardby
L. Reuterskiöld Jr., Sverige

Livs: 17 5-3-1 1.224.448
2019: 5 1-1-1 85.225
Formtal: 87 2018: Ej startet

Jæ	10/ 4-2	43.692	h1	1730	dt gd	1.49,6	Cabanac 57	Stormy Ocean 63	86	**2-0,75**	5	63	J Johansen	37
Kl	27/ 4-1	35.000	av	1800	gr gd	1.52,0	Omar Bradley 55	Rocky 57	86	**3-1,5**	8	55	J Johansen	*24
Jæ	19/ 5-4	109.230	h1	2400	dt gd	2.32,7	Bokan 58	Arctic Waltz 49	86	**5-7**	9	54	J Johansen	49
Bp	16/ 6-3	72.820	h1	1600	gr gd	1.37,2	Sandtastic 54	Good Eye 52	85	**13-7**	14	57	J Johansen	89
Jæ	24/ 7-2	43.692	h2	1730	dt gd	1.48,7	Stormy Ocean 64	Snake Lake 64	84	**1-2**	7	64	J Johansen	*31

6 STEINWAY 59 — Martin Rodriguez

5, brun v Appel Au Maitre-Acqualina Beauty / Montjeu (Stutteri Hjortebo)
HARLEKIN; gule; gul Galop Kompagniet
Søren Jensen

Livs: 19 6-4-4 618.770
2019: 4 0-0-2 18.744
Formtal: 81 2018: 6 4-1-1 449.500

Kl	29/ 9-5	100.000	av	2800	gr gd	3.08,1	Steinway 61,5	Reliable Carl 58	82	**1-**	7	61,5	M Rodriguez	*28
Kl	1/ 6-7	27.000	h2	2200	gr gd	2.24,9	Talisman 57	Hongkong Honc 59	82	**3-3**	6	62	M Rodriguez	35
Bp	30/ 6-7	72.820	h1	2600	gr lt	2.41,0	Master Bloom 61	Freestyler 53	82	**11-15,5**	13	58	M Rodriguez	99
Kl	13/ 7-5	35.000	f	2400	gr gd	2.30,1	Freestyler 52	Cockney Crack 60	82	**5-2,5**	8	54	S Slot	75
Kl	11/ 8-12	35.000	h2	2400	gr gd	2.32,1	Hongkong Honc 58	Talisman 63	81	**3-2**	11	61	M Rodriguez	55

V5-spillet starter her

Find vinderne af de følgende fem løb, og vær med i jagten efter den store gevinst. Læs mere om, hvordan du spiller V5 på **fasttrackracing.dk/learning**

TIPS *4 Monte Carlo - 5 Stormy Ocean - 1 Reliable Carlras - Outs: 6 Steinway*

Seks gode ældre heste dyster i årets Skandinavisk Grand Prix. **4 Monte Carlo** har taget præmier i alle årets starter, men den skimle vallak har lige manglet det sidste. Trives godt i de bløde efterårsbaner og bliver førstevalget i et åbent opgør. **5 Stormy Ocean** står godt til på tallet og viste med sejr på Jægersro, at formen er i top. Trives på banen og rides af god rytter. **1 Reliable Carlras** var uplaceret i Scandinavian Open, men vandt tidligere i år Breeders Cup. Gør en spændende første start for netop startet træner. **6 Steinway** vandt Breeders i 2018 og forbedrer sig fra start til start og skal krydses på alle trioboner. **2 No Comment** står godt til på tallet, men Bent Olsens hest går vel sine bedste løb på dirten. **3 Sir Herman** har ikke helt kunnet leve op til sin sejr i Dansk Derby. Gik dog pænt senest, men rækker næppe til en top tre placering her.

6

Kl. 14.50

V5-2

TYPOCONSULT 3-ÅRS LØB

40.000 kr 20.000-10.000-4.800-3.200-2.000
For 3-årige heste.
Vægt: 59 kg.
Lettelse: Maidens: - 2,0 kg;

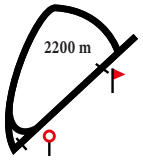

TYPOCONSULT

1 WIDEX — 58 — Mark Larsen (57)

3, brun h Appel Au Maitre-Snowburst / Diktat (Stutteri Hjortebo)
HVID m. grøn bælte & armringe; grøn Erik Arent Olesen & Jeannette Olesen
Flemming Poulsen

Livs:		Ej startet.	
2019:		Ej startet	
2018:		Ej startet	

Formtal:

2 SEA MASTER — B59 — Nicolaj Stott

3, sk. v Center Divider-Silvertown / Academy Award (Stald Seaside)
HVID m.grøn ruder; grønne; grøn Lars Jakobsen
Lars Jakobsen, Odense Nv (a)

Livs:	9	1-0-2	46.903
2019:	4	0-0-1	6.800
2018:	5	1-0-1	40.103

Formtal: 69

Jæ	4/ 11-7	45.378	av	1730	dt gd	1.53,2	Leo The Lion 59	Gibson 59	72	**4-3**	10	B 59	N Stott	48
Kl	4/ 5-3	20.000	av	1600	gr gd	1.41,2	Queen Rouge 57,5	Silverstone 57,5	72	**5-14,5**	5	B 59	N Stott	67
Kl	18/ 5-6	20.000	av	1600	gr gd	1.41,1	Sir Antonelli 59	Casinobutler 59	72	**6-6,5**	6	B 59	J Neuroth	139
Kl	1/ 6-6	20.000	av	2200	gr gd	2.27,1	Silverstone 57,5	A Dream Carlr 57	71	**3-18**	4	59	J Neuroth	68
Kl	11/ 8-9	50.000	av	2400	gr gd	2.37,0	Hongkong Ace 59	Paris Pearl 57,5	69	**Ut--**	7	B 59	J Johansen	48

Stød til fall

3 CUSTOMMADE — 57 — Rafael De Oliveira (55,5)

3, brun hp Juniper Tree-Haakima / Dixieland Band (Stald Rainbow o Joca Stable)
BLÅ m.lysblå stjerner; blå Sarah L. Hornstrup
Sarah Langholm Hornstrup (a)

Livs:	2	0-1-0	11.250
2019:	1	0-0-0	0
2018:	1	0-1-0	11.250

Formtal: 71

Kl	20/ 10-3	22.500	av	1400	gr gd	1.28,2	Sea Master 59	Custommade 57,5	-	**2-5**	7	57,5	J Neuroth	176
Kl	1/ 9-6	150.000	av	2400	gr gd	2.32,9	Silverstone 58	Margrethe 58	-	**6-17**	10	58	R De Oliveira	305

4 NAABSA — 55,5 — Manuel Martinez

3, sk. hp Center Divider-Lady Clementine / Richard Of York (Stutteri Hjortebo)
Lyseblå M. Logo & Grå Tværstriber, rød Stald Seaside
Søren Jensen

Livs:	3	0-1-2	15.680
2019:	3	0-1-2	15.680
2018:		Ej startet	

Formtal: 71

Kl	10/ 8-8	16.000	av	1600	gr gd	1.41,7	Vintage Quali 57	Naabsa 57	-	**2-nos**	6	57	N Stott	*24
Kl	17/ 8-7	16.000	av	2200	gr bl	2.34,8	Coat Of Arms 60	Seraphina 60,5	-	**3-2,5**	7	55	E Chaves	107
Kl	1/ 9-9	16.000	av	1400	gr gd	1.25,3	Persona 56	Casinobutle 59,5	72	**3-2,5**	9	56	M Martinez	38

5 MERINGUE (IRE) — 57,5 — Carlos Lopez

3, brun hp Battle Of Marengo-Passaggio / Pivotal (Ire Irland)
RØD/GUL tern; røde; rød hue Oluf I. Jensens Gaard Aps
Bent Olsen

Livs:	8	3-2-1	107.796
2019:	4	1-1-1	39.800
2018:	4	2-1-0	67.996

Formtal: 78

GB	17/ 11-3	34.741	av	1900	awgd	2.00,0	Mackaar 58	King Of Chang 58	-	**8-8**	8	59,5	L Morris	60
Kl	25/ 5-7	20.000	av	1400	gr lt	1.27,4	Christmas 59	Meringue 57,5	82	**2-7,5**	5	57,5	C Lopez	40
Ø	29/ 6-3	150.120	av	1600	gr gd	1.38,6	Unwanted Beau 59	For The Roses 59	82	**6-10,5**	9	59	C Lopez	37
Kl	13/ 7-8	20.000	av	1600	gr gd	1.38,2	London Rock 59	Gold Devisor 59	80	**3-1,5**	6	57,5	C Lopez	*17
Kl	11/ 8-1	25.000	av	1800	gr gd	1.54,0	Meringue 57,5	Xanthippe 57,5	78	**1-5**	3	57,5	C Lopez	21

6 ARISTOTELES — 59 — Jan-Erik Neuroth

3, brun v Juniper Tree-Majhud / Machiavellian (Stutteri Ras)
MBLÅ,gule sjrnr;hvide,rød armr;rød Odessa Racing Club
Bolette Rosenlund

Livs:	7	2-1-1	48.800
2019:	6	2-1-1	48.800
2018:	1	0-0-0	0

Formtal: 76

Kl	25/ 5-1	16.000	av	1800	gr lt	1.56,5	Aristoteles 59	Tottenham 59	62	**1-1**	7	59	N Stott	*20
Kl	22/ 6-7	20.000	av	2200	gr lt	2.22,8	Dragons' Den 59	Silverstone 57,5	66	**3-8,5**	5	59	N Stott	50
Kl	13/ 7-6	25.000	av	2200	gr gd	2.22,2	Silverstone 57,5	Frasetti Ci 57,5	68	**5-10,5**	10	59	M Robaldo	215
Kl	27/ 7-8	20.000	av	2200	gr lt	2.25,1	Aristoteles 59	Margrethe 57,5	74	**1-**	6	59	M Robaldo	57
Kl	11/ 8-11	500.000	av	2400	gr gd	2.30,2	Queen Rouge 57,5	Good Fella 59	77	**10-m**	15	59	M Robaldo	193

Chancepile

Få eksperttipperens subjektive vurdering af den enkelte hests vinderchance.
Pilene afspejler henholdsvis stor ↑, middel | eller lille ↓ vinderchance.

TIPS

5 Meringue - 6 Aristoteles - 4 Naabsa - Outs: 2 Sea Master

Bent Olsen-trænede **5 Meringue** var flyvende senest og sejrede sikkert. Har givet fordel af, at der er lidt at træde i og er hesten med højeste formtal i feltet. Det store spørgsmålstegn er, om den står de 2200 meter. Det gør **6 Aristoteles** helt sikkert. Gør første start efter Dansk Derby, hvor den var klart slået. Gik ellers rigtig godt starterne inden og bør række et stykke her i en krævende bane. **4 Naabsa** har gjort det pænt i alle tre karrierestarter og bør også være sikker i top tre. **2 Sea Master** var med i det uheldige styrt på derbydagen, og Lars Jakobsens nye hest søger revanche her. Bør kunne bedre end vist hidtil, og den entaktede vallak vil elske hver en meter.

7

Kl. 15.15

V5-3

HANDICAP KL. 3

38.000 kr 19.000-9.500-4.560-3.040-1.900
For 3-årige og ældre heste klasse 3
Vægt: Aldersvægtreg. hcp 3-årige -8,0 kg ældre -5,0 kg

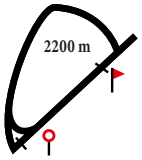

1 HONGKONG PARADIGM — S61 — Annie Nilsson-Lindahl

6, brun hp Pistachio-Loquita / Final Appearance (Bechmann Racing)
LYSEBLÅ,mblå stjrnr;lblå,mblå st;mblå A-C Svedberg-Karlsson Og L Karlsson
A-C Svedberg-Karlsson, Sverige (a)

Livs: 35 4-3-3 442.505
2019: 9 1-1-1 36.823
Formtal: 66 2018: 9 0-0-1 18.356

Kl	22/ 6-4	19.000	h3	1600	gr lt	1,35,8	Mont Rose 56	Saw Box Carlr 58	68	**9-9,5**	12	61	M Rodriguez	135
Kl	6/ 7-8	19.000	h3	1800	gr gd	1,53,1	Saw Box Carlr 58	Rosa 67	67	**6-5,5**	9	60	A Nilsson-Lindah	50
Gø	28/ 7-1	21.846	av	1600	gr gd	1,38,3	Hooligan 53	Queen Of Skar 55	66	**4-5**	8	S 58,5	A Nilsson-Lindah	154
Kl	17/ 8-3	15.000	h4	1600	gr bl	1,43,8	Frost 57	Saw Box Carlr 65	66	**3-3**	9	S 62	A Nilsson-Lindah	127
Kl	1/ 9-4	a 20.000	h3	1800	gr gd	1,54,0	Althon 58	Hongkong Para 60	65	**2-nos**	10	S 60	T Henriksson	66

2 ALTHON (IRE) — 57 — Liam Doran (60)

7, brun v Dansili-Mountain Chain / Royal Academy (Ire Irland)
BLÅ GRØN langdstrippet; grønne; grøn Roger Hansson
Roger Hansson (a)

Livs: 30 5-6-2 141.196
2019: 5 2-1-1 55.056
Formtal: 65 2018: 7 2-3-1 53.135

Kl	25/ 5-2	15.000	h4	1800	gr lt	1,55,0	Althon 59	Frost 61	58	**1-2**	6	59	J Johansen	82
Kl	6/ 7-7	15.000	h4	1800	gr gd	1,53,7	Heart Of Bail 66	Sun Of A Gun 65	61	**3-2**	8	62	J Johansen	*28
Kl	10/ 8-3	30.000	h4	1600	gr gd	1,41,1	Forever Roman 58	Althon 60	61	**2-nos**	7	60	J Johansen	40
Gø	18/ 8-5	14.564	h4	2200	gr bl	2,21,3	Mouli Wildros 52	Fort Knox 56	63	**5-3**	12	61	O Wilson	57
Kl	1/ 9-4	a 20.000	h3	1800	gr gd	1,54,0	Althon 58	Hongkong Para 60	62	**1-**	10	58	J Wadst	55

3 FINAL EXPERIMENT — B61 — Jan-Erik Neuroth

5, brun v Royal Experiment-Folita / Lomitas (Einar Nagell-Erichsen)
SORT m.hvidt skærf; tre hvi ringe; rød Stald Isak
Helle Christensen

Livs: 36 3-5-3 201.113
2019: 9 2-3-0 97.065
Formtal: 66 2018: 15 0-2-0 45.123

Ø	20/ 6-2	15.853	h5	2400	gr gd	2,42,5	Stogas Fairyt 59	Final Experim 66	58	**2-1**	8	B 66	J Neuroth	*26
Gø	7/ 7-2	21.846	h4	2200	gr gd	2,16,3	Chilterns 61	Half Ming 55	58	**9-8,5**	12	B 54	M Holmberg	121
Ø	18/ 7-7	41.433	h4	2400	gr gd	2,34,7	Final Experim 57	Moonflash 59	57	**1-3**	13	B 57	J Neuroth	79
Ø	1/ 8-5	43.235	h3	2400	gr gd	2,34,9	Moonflash 51	Queen Of Sk 52,5	61	**10-16**	10	B 49	C Hartsmar	46
Ø	25/ 8-10	32.126	h5	1980	gr gd	2,08,4	Final Experim 62	Costasera 60	61	**1-8**	11	B 62	T Hildebrandt	95

4 NATHANIELLA (GB) — 59 — Mark Larsen

3, brun hp Nathaniel-Cherry Malotte / Pivotal (Gb England)
ORANGE; orange m. grønne armring; grøn Christine Guilbert
Flemming Poulsen

Livs: 6 0-1-3 22.444
2019: 6 0-1-3 22.444
Formtal: 67 2018: Ej startet

Kl	18/ 5-7	16.000	av	1800	gr gd	1,55,9	Dragons' Den 57	A Dream Carlr 57	-	**3-4**	8	55,5	P Gråberg	42
Kl	8/ 6-6	16.000	av	2200	gr gd	2,32,8	Good Fella 57	Good Look 55,5	70	**4-16**	7	55,5	M Martinez	118
Kl	13/ 7-2	16.000	av	1600	gr gd	1,38,7	Iwannabethe 55,5	Nathaniella 55,5	69	**2-4**	8	55,5	P Gråberg	50
Kl	10/ 8-8	16.000	av	1600	gr gd	1,41,7	Vintage Quali 57	Naabsa 57	69	**3-nos**	6	55,5	P Gråberg	33
Jæ	28/ 8-5	21.846	av	2200	dt gd	2,27,0	Hotcake 57	Kissnfly 57	68	**7-m**	7	57	O Wilson	53

5 SAW BOX CARLRAS — 65 — Nicolaj Stott

6, fuks v Mingun-Orchestrina / Mozart (York Stutteri)
GRØN/HVID diagonaldelt; grønne; hvid Maria Qvist Ladefoged
Maria Qvist Ladefoged (a)

Livs: 47 5-9-3 259.540
2019: 11 2-3-1 82.350
Formtal: 70 2018: 15 1-1-1 50.828

Kl	6/ 7-8	19.000	h3	1800	gr gd	1,53,1	Saw Box Carlr 58	Rosa 67	65	**1-2**	9	58	N Stott	*44
Kl	13/ 7-3	15.000	h4	1600	gr gd	1,39,3	Saw Box Carlr 66	Nephertiti 59	67	**1-1**	8	66	N Stott	*36
Kl	10/ 8-2	37.500	h3	1600	gr gd	1,39,0	Melissa Jorda 62	Saw Box Carlr 60	69	**2-3**	13	60	N Stott	72
Kl	17/ 8-3	15.000	h4	1600	gr bl	1,43,8	Frost 57	Saw Box Carlr 65	69	**2-nos**	9	65	N Stott	*34
Kl	1/ 9-4	a 20.000	h3	1800	gr gd	1,54,0	Althon 58	Hongkong Para 60	70	**6-4,5**	10	63	C Sjørup-Johnsen	46

6 QUEEN OF DREAMS — 60 — Per-Anders Gråberg

5, mkbr. hp Binary File-All A Dream / Desert Story (York Stutteri)
MØRKLILLA m.3 hvide stjerner; hvid Familien Rosenby
Jeanette Rosenby (a)

Livs: 27 2-4-3 119.328
2019: 7 0-0-2 16.050
Formtal: 65 2018: 7 0-1-0 22.778

Og	15/ 6-1	15.000	h3	2300	gr bl	2,25,7	Lemon 60	Sunday Pearl 58	68	**6-6**	9	63	M Robaldo	136
Og	10/ 7-2	15.000	h3	1800	gr lt	1,48,0	Stratego 58,5	Sunday Pearl 58	67	**6-3**	9	61	R De Oliveira	144
Åg	6/ 8-2	15.000	h3	2000	gr gd	2,08,7	Rambo 58	In The Mood 61	66	**6-huv**	7	56	F Waweru	133
Ap	18/ 8-3	13.000	h4	2800	gr bl	3,01,1	Redcoat 64	Tribute 60	66	**3-2,5**	8	62	F Waweru	128
Kl	1/ 9-4	a 20.000	h3	1800	gr gd	1,54,0	Althon 58	Hongkong Para 60	66	**3-3**	10	59	L Pettersson	150

7 FROST — 58 — Marcos Robaldo

7, sk. v Special Quest-The Foundout / Dr Devious (Stengaarden I/S)
GUL;grøn;grøn Stengaarden I/S
Allan Thelix

Livs: 56 7-5-13 208.533
2019: 12 2-2-1 54.500
Formtal: 63 2018: 14 3-1-4 67.177

Kl	13/ 7-4	a 12.500	h5	1800	gr gd	1,52,9	Sun Of A Gun 67	Wyclef 62	62	**6-2**	9	62	A Toubro	85
Kl	27/ 7-4	19.000	h3	1600	gr lt	1,37,2	Trinity 62	Barnaby 58	61	**6-2**	13	50	C Gundelack	166
Kl	10/ 8-3	30.000	h4	1600	gr gd	1,41,1	Forever Roman 58	Althon 60	61	**6-5,5**	7	60	M Robaldo	61
Kl	17/ 8-3	15.000	h4	1600	gr bl	1,43,8	Frost 57	Saw Box Carlr 65	60	**1-**	9	57	M Robaldo	60
Kl	1/ 9-3	19.000	h3	1600	gr gd	1,36,2	Latzimas 62	Mont Rose 61	63	**12-17,5**	14	53	C Gundelack	102

8 DE FEM STJERNER — 61 — Rafael De Oliveira

5, fuks hp Champs Elysees-Mummy's Lodge / Raise A Grand (Francisco Castro)
BLÅ m.lysblå stjerner; blå Sarah L. Hornstrup
Sarah Langholm Hornstrup (a)

Livs: 19 1-2-1 54.910
2019: 4 0-0-1 5.910
Formtal: 66 2018: 2 0-0-0 0

Od	05/ 18-5	25.000	h3	2300	gr gd	2,21,4	Manchego 62	Marsh King 64	68	**9-15,5**	9	56	J Johansen	72
Og	14/ 5-4	13.000	h4	1800	gr lt	1,51,4	Lemon 60	Sunday Pearl 63	67	**5-3**	6	67	R De Oliveira	101
Kl	8/ 6-5	19.000	h3	2400	gr gd	2,36,4	Isetan 60	Fighter Carlr 62	67	**3-2**	8	56	R De Oliveira	158
Kl	6/ 7-8	19.000	h3	1800	gr gd	1,53,1	Saw Box Carlr 58	Rosa 67	67	**8-12**	9	60	R De Oliveira	60
Kl	11/ 8-7	75.000	av	1800	gr gd	1,52,3	Mylegend 61	Swan Black 57	66	**8-12**	11	57	J Neuroth	291

9 TOTTENHAM — B57 — Carlos Lopez

3, fuks v Mingun-Kinky Spot / Mas Media (Maria Jørgensen & Carsten Bundgaard)
MBLÅ,gule sjrnr;hvide,rød armr;rød Odessa Racing Club
Tine Hansen

Livs: 6 0-1-1 20.140
2019: 5 0-1-1 18.840
Formtal: 65 2018: 1 0-0-0 1.300

Kl	25/ 5-1	16.000	av	1800	gr lt	1,56,5	Aristoteles 59	Tottenham 59	-	**2-1**	7	59	R De Oliveira	88
Kl	8/ 6-6	16.000	av	2200	gr gd	2,32,8	Good Fella 57	Good Look 55,5	65	**7-m**	7	57	R De Oliveira	47
Kl	30/ 6-6	20.000	av	1800	gr lt	1,48,6	Prince Charmi 59	Margrethe 55,5	63	**5-5**	6	57	M Robaldo	120
Kl	6/ 7-6	16.000	av	1800	gr gd	1,54,2	The Winther S 57	Rock Solid 57	67	**3-7,5**	7	57	R De Oliveira	45
Kl	11/ 8-9	50.000	av	2400	gr gd	2,37,0	Hongkong Ace 59	Paris Pearl 57,5	66	**5-m**	7	59	M Robaldo	81

DAGENS BLANKBUD I V5-SPILLET

V5 DAGENS BLANKBUD

V5-1:	1-4-5-6
V5-2:	4-5-6
V5-3:	2 Althon
V5-4:	ALLE (9)
V5-5:	3-6-7

2 ALTHON
Træner: Roger Hansson:
Antal starter/sejre i 2019: 4/2
Sejrsprocent 2019: 50%

JOCKEY: LIAM DORAN
Antal starter/sejre i 2019: 77/3
Sejrsprocent 2019: 4%

Statistikken er udtrukket 10/9, og medtager kun løb inden denne dato.

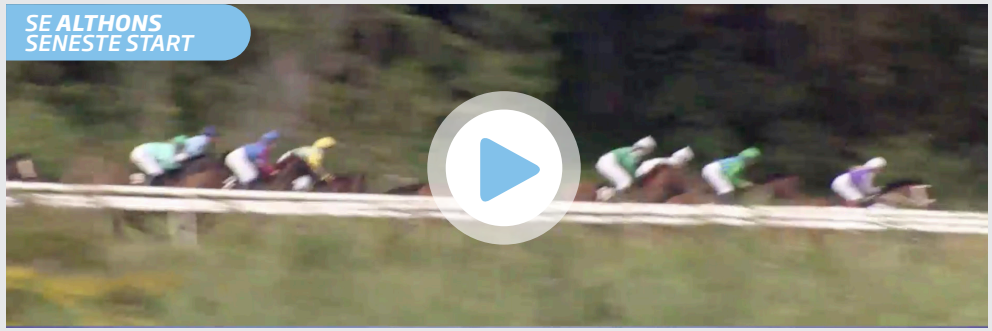

På den elektroniske udgave klikker du på billedet for at se videoen.

TIPS

2 Althon - 3 Final Experiment - 7 Frost - Outs: 6 Queen Of Dreams

Roger Hanssons **2 Althon** har gjort det godt i samtlige fem starter i år. Trives over de 2200 meter og i en blød bane og bliver førstevalget i V5-3. **7 Final Experiment** har gjort det fremragende i Norge i år og sejrede med hele otte længder senest. Fik fem kilo for sejren. Er dog svær at gå udenom her. **7 Frost** elsker de bløde baner, og selvom Allan Thelixs skimle vallak står i sit højeste handicap, så skal den altid regnes på de bløde efterårsbaner. **6 Queen Of Dreams** er også distancesikker og viser god form lige nu og bør kunne bedre end sit nuværende tal. **8 De Fem Stjerner** vil elske, der er noget at træde i og vil elske hver en meter. Den er en dark horse i dette åbne opgør. **1 Hongkong Paradigm** er inde i en stabil periode, og trods 2200 meter skal den ikke helt glemmes her. Også **5 Saw Box Carlras** er i fin form, men har vel ikke gavn af den længere distance.

8

Kl. 15.40

V5-4

KLASSE 5 HANDICAP

25.000 kr 12.500-6.250-3.000-2.000-1.250
For 3-årige og ældre heste
Vægt: Aldersvægtreg. hcp 3-årige +6,0 kg ældre +9,5 kg

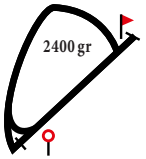

1 ALICIA IN MY DREAM (SWE) 52 Annie Nilsson-Lindahl (51,5)

10, brun hp Shawdon-Angelique / Informant (Swe Sverige)
SORT lysblå stj;lblå armbind;lblå stje Tommy Larsen
Sandra Larsen, Sverige (a)

Livs: 72 6-5-7 156.470
2019: 8 0-0-0 2.728
Formtal: 42 2018: 3 0-0-0 0

Kl	30/ 6-3	12.500	h5	1800	gr lt	1,50,3	Wyclef 63	Tumblin' Dice 57	48	**7-7**	10	B 58	N Stott 63
Kl	6/ 7-4	12.500	h5	1600	gr gd	1.42,4	Gypsy Cat 61	Margiduddi 62	46	**8-4**	13	B 58	A Nilsson-Lindah 164
Gø	28/ 7-4	14.564	h5	2200	gr gd	2.22,9	Persian Wave 77	Royal Starlig 58	46	**9-m**	9	B 56	J Engstrøm 112
Kl	10/ 8-4	25.000	h5	1600	gr gd	1.42,0	Kengät Jalass 65	Wyclef 63	45	**14-14**	14	55	E Chaves 226
Kl	17/ 8-4	12.500	h5	1800	gr bl	1.58,8	Kengät Jalass 67	Peggy'S Daugh 57	43	**10-17,5**	12	B 52	C Hartsmar 280

2 PEGGY'S DAUGHTER 55,5 Francis Waweru

6, brun hp Mingun-Peggy Guggenheim / Danehill Dancer (Stengaarden I/S)
GUL;grøn;grøn Stengaarden I/S
Allan Thelix

Livs: 45 2-3-1 68.801
2019: 11 1-1-0 18.750
Formtal: 46 2018: 9 1-1-0 21.250

Kl	6/ 7-4	12.500	h5	1600	gr gd	1.42,4	Gypsy Cat 61	Margiduddi 62	40	**10-9,5**	13	B 48	C Gundelack 322
Kl	27/ 7-3	12.500	h5	1400	gr lt	1.25,3	Peggy'S Daugh 56	Marvelocity 53	40	**1-**	11	B 56	M Robaldo 157
Kl	10/ 8-4	25.000	h5	1600	gr gd	1.42,0	Kengät Jalass 65	Wyclef 63	47	**6-3,5**	14	B 56	M Robaldo 109
Kl	17/ 8-4	12.500	h5	1800	gr bl	1.58,8	Kengät Jalass 67	Peggy'S Daugh 57	47	**2-6**	12	B 57	M Robaldo 87
Kl	1/ 9-10	12.500	h5	1300	gr gd	1.21,7	Yes Dargent 54	Stellar Jet 56	47	**9-9**	10	B 56	M Robaldo 81

3 QUEEN ASCARI (IRE) 63,5 Susanne Lyseng (67,5)

4, brun hp Roderic O'Connor-Anthyllis / Lycius (Ire Irland)
HVID; blå; rød Marcos Robaldo & Jaqueline Jacobsen
Jaqueline Jacobsen (a)

Livs: 3 0-0-0 2.850
2019: 3 0-0-0 2.850
Formtal: 58 2018: Ej startet

Kl	8/ 6-2	16.000	av	1600	gr gd	1.42,8	Why Not 57	Prinsesse K 55,5	-	**10-m**	10	60,5	J Lokorian 301
Kl	22/ 6-8	16.000	av	1400	gr lt	1.22,5	Prinsesse K 55,5	Mogens 57	-	**5-9**	7	59,5	M Robaldo 268
Kl	13/ 7-4	a 12.500	h5	1800	gr gd	1.52,9	Sun Of A Gun 67	Wyclef 62	58	**5-2**	9	58	CK Kieffer 391

4 MARGIDUDDI 60,5 Le Tølbøll

5, brun hp Mambo King-Hot Chili / Richard Of York (Maria Nielsen)
GRØN;røde armr.;grøn Stald Brændeholm
Jørgen Tølbøll (a)

Livs: 19 0-3-1 37.600
2019: 5 0-1-1 9.250
Formtal: 51 2018: 10 0-2-0 24.350

Kl	22/ 6-3	12.500	h5	1600	gr lt	1.38,8	Stellar Jet 57	Tumblin' Dice 57	53	**8-6,5**	13	63	L Tølbøll 125
Kl	30/ 6-3	12.500	h5	1800	gr lt	1.50,3	Wyclef 63	Tumblin' Dice 57	52	**3-1,5**	10	63	L Tølbøll 139
Kl	6/ 7-4	12.500	h5	1600	gr gd	1.42,4	Gypsy Cat 61	Margiduddi 62	52	**2-1,5**	13	62	L Tølbøll 42
Kl	10/ 8-4	25.000	h5	1600	gr gd	1.42,0	Kengät Jalass 65	Wyclef 63	52	**9-5**	14	60	L Tølbøll 72
Kl	17/ 8-4	12.500	h5	1800	gr bl	1.58,8	Kengät Jalass 67	Peggy'S Daugh 57	51	**11-17,5**	12	62	L Tølbøll 70

5 HOUDINITHEMAGICIAN (IRE) 64,5 Nicolaj Stott

7, brun v Moss Vale-Riverbank / Barathea (Ire Irland)
GRØN/HVID diagonaldelt; grønne; hvid Maria Qvist Ladefoged
Maria Qvist Ladefoged (a)

Livs: 48 3-7-6 122.550
2019: 7 0-1-3 15.250
Formtal: 55 2018: 11 1-2-1 32.500

Kl	8/ 6-7	a 12.500	h5	1800	gr gd	1.56,4	Forever Roman 59	Houdinithemag 64	57	**2-3**	8	64	L Olsen *31
Kl	22/ 6-3	12.500	h5	1600	gr lt	1.38,8	Stellar Jet 57	Tumblin' Dice 57	57	**9-8**	13	64	L Doran *40
Kl	13/ 7-4	a 12.500	h5	1800	gr gd	1.52,9	Sun Of A Gun 67	Wyclef 62	56	**3-nos**	9	60	C Sjørup-Johnsen 78
Kl	10/ 8-4	25.000	h5	1600	gr gd	1.42,0	Kengät Jalass 65	Wyclef 63	56	**13-10,5**	14	60	S Lyseng 51
Kl	17/ 8-4	12.500	h5	1800	gr bl	1.58,8	Kengät Jalass 67	Peggy'S Daugh 57	55	**8-11,5**	12	62	S Lyseng 94

6 TUMBLIN' DICE (SWE) 55,5 Shane Karlsson

11, brun v Jeune Homme-Holma Pushy Lady / Precocious (Swe Sverige)
GRØN,gul hestsko;gul;gul Stall Jarama
Matz Nilsson, Sverige (a)

Livs: 93 8-9-9 275.956
2019: 11 0-2-0 15.717
Formtal: 46 2018: 11 1-0-0 20.051

Kl	6/ 7-4	12.500	h5	1600	gr gd	1.42,4	Gypsy Cat 61	Margiduddi 62	48	**12-11,5**	13	B 58	J Landgren *38
Gø	20/ 7-1	14.564	h5	2400	gr lt	2.32,0	Persian Wave 77	Eddie Shoestr 66	48	**7-13**	7	B 60	S Presits 84
Gø	28/ 7-4	14.564	h5	2200	gr gd	2.22,9	Persian Wave 77	Royal Starlig 58	47	**6-16**	9	60	C Ericsson 160
Kl	10/ 8-4	25.000	h5	1600	gr gd	1.42,0	Kengät Jalass 65	Wyclef 63	47	**5-2,5**	14	B 55	J Landgren 265
Kl	17/ 8-4	12.500	h5	1800	gr bl	1.58,8	Kengät Jalass 67	Peggy'S Daugh 57	46	**7-11,5**	12	57	J Landgren 111

7 STELLAR JET (IRE) 57,5 Maikel Narvaez Bravo

7, fuks hp Intense Focus-RAise your spirits / Generous (Ire Irland)
ORANGE,sort V;orange;orange/sort Gunnar Ferdinand Og Gitte Friis
Gunnar Ferdinand (a)

Livs: 48 1-5-5 75.550
2019: 7 1-1-0 20.250
Formtal: 48 2018: 9 0-1-1 11.250

Kl	6/ 7-4	12.500	h5	1600	gr gd	1.42,4	Gypsy Cat 61	Margiduddi 62	49	**7-4**	13	59	M Narvaez Bravo 99
Kl	13/ 7-3	15.000	h4	1600	gr gd	1.39,3	Saw Box Carlr 66	Nephertiti 59	48	**5-4**	8	52	L Doran 129
Kl	27/ 7-3	12.500	h5	1400	gr lt	1.25,3	Peggy'S Daugh 56	Marvelocity 53	49	**6-1,5**	11	59	M Narvaez Bravo 101
Kl	10/ 8-4	25.000	h5	1600	gr gd	1.42,0	Kengät Jalass 65	Wyclef 63	49	**10-5,5**	14	57	M Narvaez Bravo 238
Kl	1/ 9-10	12.500	h5	1300	gr gd	1.21,7	Yes Dargent 54	Stellar Jet 56	48	**2-1**	10	56	C Lopez 60

8 VAN RUYMBEKE (IRE) 50,5 Cornelia Hartsmar (53,5)

15, fuks v Indian Ridge-Badrah / Private Account (Ire Irland)
SORT lysblå stj;lblå armbind;lblå stje Tommy Larsen
Sandra Larsen, Sverige (a)

Livs: 167 11-15-19 478.826
2019: 5 0-0-1 3.728
Formtal: 44 2018: 6 0-0-0 7.628

Kl	30/ 6-3	12.500	h5	1800	gr lt	1,50,3	Wyclef 63	Tumblin' Dice 57	45	**9-11**	10	55	J Lokorian 204
Kl	6/ 7-4	12.500	h5	1600	gr gd	1.42,4	Gypsy Cat 61	Margiduddi 62	44	**11-11,5**	13	55	J Lokorian 791
Jæ	24/ 7-8	14.564	av	1730	dt gd	1.54,4	Positano 55	Walkabout 59	43	**6-m**	7	S 59	M Narvaez 207
Jæ	4/ 8-9	14.564	h5	2400	dt gd	2.42,1	Selected Edit 66	Rintintin 61	41	**6-9,5**	10	58	M Hallenheim 516
Kl	17/ 8-4	12.500	h5	1800	gr bl	1.58,8	Kengät Jalass 67	Peggy'S Daugh 57	43	**3-7,5**	12	56	C Lopez 155

9 AMAZONIA (SWE) 52 Liam Doran (54,5/51,5)

6, fuks hp Dustoori-Mon Dia / Funambule (Swe Sverige)
Orange m sorte stjerner; Sorte; Orange Sabina Pedersen
Sabina Pedersen, Hørsholm (a)

Livs: 27 0-1-2 31.678
2019: 4 0-1-0 12.650
Formtal: 45 2018: 9 0-0-0 2.378

Jæ	12/ 9-8	14.370	h5	1200	dt gd	1.16,5	Mrs Tovelo 54	Hagaz Big Red 61	46	**7-9,5**	7	50	A Nilsson-Lindah 100
Kl	30/ 6-7	15.000	h4	1400	gr lt	1.23,9	Pitch Perfect 58	Vejovis 63	44	**4-8,5**	6	52	J Lokorian 149
Kl	10/ 8-5	12.500	h5	1200	gr gd	1.16,8	Watch Me Danc 58	Amazonia 54	44	**2-nos**	9	54	MV Vesterholm 255
Kl	17/ 8-4	12.500	h5	1800	gr bl	1.58,8	Kengät Jalass 67	Peggy'S Daugh 57	45	**4-7,5**	12	56	J Neuroth 82
Kl	1/ 9-10	12.500	h5	1300	gr gd	1.21,7	Yes Dargent 54	Stellar Jet 56	45	**4-1,5**	10	48,5	C Gundelack 60

Læs optakt, tilbageblik og reaktioner

omkring dagens løb på **danskhv.dk**

TIPS ***7 Stellar Jet - 4 Margiduddi - 8 Van Ruymbeke - Outs: 3 Queen Ascari***

Dette klasse 5 handicap er lidt af en rebus, da flere af deltagerne aldrig har prøvet de 2400 meter. **7 Stellar Jet** takler distancen og den bløde efterårsbane. Viste desuden god form i sidste start og bliver førstevalget. God form har **4 Margiduddi** ikke vist de sidste par starter. Jørgen Tølbølls hest kan dog bedre, og da den altid slutter godt af, så tror jeg, den trives på de 2400 meter. **8 Van Ruymbeke** gik pænt senest og kommer ud med kun 50,5 kilo og vælges derfor som tredjevalget. **3 Queen Ascari** er kommet sent i gang med karrieren. Forbedrer sig fra start til start og klarer hoppen distancen i en krævende bane, så kan den vise sig som bedst her. **9 Amazonia** er en af dem med bedst form i feltet. Har dog aldrig prøvet de 2400 meter og er derfor en dark horse på den baggrund. Det samme gælder **2 Peggy's Daughter,** som på en god dag ikke skal glemmes.

9

Kl. 16.05

V5-5

HANDICAP KL. 2

54.000 kr 27.000-13.500-6.480-4.320-2.700
For 3-årige og ældre heste klasse 2
Vægt: Aldersvægtreg. hcp 3-årige -19,5 kg ældre -16,0 kg

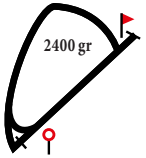

1 BORODINO (IRE) — 61 — Le Tølbøll

9, brun v Strategic Prince-Silk Meadow / Barathea (Ire Irland)
GRØN;røde armr.;grøn Stald Brændeholm
Jørgen Tølbøll (a)
Livs: 67 12-10-9 335.958
2019: 1 0-0-0 0
2018: 10 5-0-1 107.040
Formtal: 77

Ål	08/ 18-1	25.000	h3	2000	gr gd	2.05,5	Borodino 62	Redford 64	72	**1-2,5**	9	B 62	L Tølbøll	47
Od	8/ 9-5	13.500	h3	2300	gr bl	2.28,6	Borodino 67	Hillary 65	75	**1-3**	10	B 67	L Tølbøll	*36
Ål	25/ 9-5	28.500	h3	2000	gr gd	2.11,4	Brocco 60	Laszlo 57	78	**3-2**	9	B 66	L Tølbøll	*32
Kl	13/ 10-7	27.000	h2	1800	gr gd	1.52,1	Chantaraman 63	Finn Ind Agai 54	78	**5-2,5**	12	B 59	L Tølbøll	69
Ap	18/ 8-5	22.500	h2	2150	gr bl	2.20,4	Medicean Melo 61	Lotus Cafe 64	78	**8-m**	8	62	L Tølbøll	78

2 ISETAN — 57 — Jan-Erik Neuroth

4, brun hp Kodiac-Canazei / Teofilo (Stutteri Thorskovgaard)
GUL/SORT langstr; gule; gul/sort Nanna Bispelund
Søren Jensen
Livs: 16 2-3-3 85.742
2019: 6 1-1-1 33.424
2018: 10 1-2-2 52.318
Formtal: 73

Kl	25/ 5-3	19.000	h3	1800	gr lt	1.53,3	Hongkong Para 59	Isetan 65	71	**2-1,5**	7	65	N Stott	58
Kl	8/ 6-5	19.000	h3	2400	gr gd	2.36,4	Isetan 60	Fighter Carlr 62	72	**1-**	8	60	J Neuroth	64
Kl	13/ 7-9	19.000	h3	1600	gr gd	1.38,6	Melissa Jorda 60	Warp Core 67	74	**9-9**	9	67	N Stott	91
Gø	20/ 7-2	29.128	h3	2400	gr lt	2.28,5	Muskat 60	Moulin Magiqu 52	74	**7-11,5**	7	62	N Stott	116
Kl	11/ 8-10	19.000	h3	2400	gr gd	2.35,3	Rosa 60	Magnum 59	73	**3-6,5**	5	60	J Neuroth	47

3 ROSA — 61 — Carlos Lopez

5, fuks hp Nobileo-Fine Paladine / Palatal (Stutteri Poulsensminde)
BLÅ;grå;blå Stald Spitco
Tine Hansen
Livs: 23 3-4-4 308.423
2019: 6 1-1-0 34.690
2018: 8 0-0-2 37.307
Formtal: 77

Kl	8/ 6-5	19.000	h3	2400	gr gd	2.36,4	Isetan 60	Fighter Carlr 62	74	**6-14**	8	58	S Lyseng	74
Kl	6/ 7-8	19.000	h3	1800	gr gd	1.53,1	Saw Box Carlr 58	Rosa 67	74	**2-2**	9	67	C Lopez	67
Jæ	14/ 7-1	34.954	h3	2400	dt gd	2.37,6	Half Tiger 58	Momentum 75	74	**4-6,5**	8	64	M Johansen	133
Gø	28/ 7-2	72.820	h1	2400	gr gd	2.31,4	Foxcatcher 52	Sing A Rainbo 52	74	**7-7**	8	52	U Holmquist	108
Kl	11/ 8-10	19.000	h3	2400	gr gd	2.35,3	Rosa 60	Magnum 59	73	**1-5**	5	60	C Lopez	*25

4 BROADWAY — 57 — Per-Anders Gråberg

4, fuks hp Appel Au Maitre-Miss Cooper / Most Welcome (Stutteri Hjortebo)
HVID,blå ruder;rød,hvide armr;rød D Pedersen,P Jensen,Falkonertjenesten
Bettina Andersen
Livs: 21 1-1-4 100.126
2019: 6 0-0-2 20.664
2018: 9 1-0-1 45.478
Formtal: 72

Og	15/ 6-2	25.000	h3	2300	gr bl	2.24,9	Laszlo 59	Snatty Dancer 56	74	**3-1**	8	61	O Wilson	80
Ap	29/ 6-5	24.000	h2	2000	gr gd	2.03,1	Lotus Cafe 64	Søren Brun 60	75	**5-2**	9	59	M Santos	133
Kl	11/ 8-10	19.000	h3	2400	gr gd	2.35,3	Rosa 60	Magnum 59	75	**5-12**	5	62	O Wilson	53
Kl	17/ 8-7	16.000	av	2200	gr bl	2.34,8	Coat Of Arms 60	Seraphina 60,5	74	**6-8,5**	7	62	R De Oliveira	175
Jæ	7/ 9-5	29.128	h3	2400	dt gd	2.38,5	Miss Chocolat 64	Helsingline 56	73	**8-m**	8	61	C Lopez	109

5 LOVEATFIRSTSIGHT — 63 — Oliver Wilson

4, mkbr. v George Vancouver-Arabian Beauty / Dubawi (June & Mogens Worre-Jensen)
RØD,blå stjerner;rød/blå;blå Maria Westman
Brian Wilson
Livs: 12 3-2-1 103.888
2019: 6 2-1-0 70.288
2018: 6 1-1-1 33.600
Formtal: 79

Jæ	29/ 5-2	29.128	h2	2400	dt gd	2.37,9	Loveatfirstsi 59	Frompariswith 61	75	**1-2**	8	59	O Wilson	74
Jæ	9/ 6-5	29.128	h2	2400	dt gd	2.36,0	Bolt 54	Sea Lieutenan 65	78	**4-8**	8	62	O Wilson	62
Kl	22/ 6-6	27.000	h2	2400	gr lt	2.29,5	Talisman 62	French Warrio 58	77	**6-7**	7	59	J Neuroth	70
Kl	27/ 7-9	27.000	h2	2200	gr lt	2.23,4	Loveatfirstsi 61	Shabbah 65	77	**1-**	10	61	O Wilson	83
Kl	11/ 8-12	35.000	h2	2400	gr gd	2.32,1	Hongkong Honc 58	Talisman 63	79	**9-10,5**	11	59	O Wilson	100

6 MIINTAKA (IRE) — 63 — Elione Chaves

4, brun v Footstepsinthesand-Basandere / Green Tune (Ire Irland)
Brun m logo; orange skul.; brun/orange Kjeldsbjerggaard Aps
Bent Olsen
Livs: 17 2-1-6 486.205
2019: 5 1-0-1 36.336
2018: 6 0-1-2 332.505
Formtal: 79

Jæ	17/ 4-6	29.128	h2	2400	dt gd	2.42,1	Miintaka 63	Sea Lieutenan 62	79	**1-1**	5	63	E Chaves	*21
Kl	4/ 5-5	100.000	av	1800	gr gd	1.52,0	King David 61	Omar Bradley 58	81	**11-11,5**	12	58	E Chaves	134
Jæ	19/ 5-4	109.230	h1	2400	dt gd	2.32,7	Bokan 58	Arctic Waltz 49	81	**9-11**	9	54	E Chaves	257
Jæ	9/ 6-5	29.128	h2	2400	dt gd	2.36,0	Bolt 54	Sea Lieutenan 65	81	**7-10**	8	65	R Oliveira	42
Kl	17/ 8-5	27.000	f	1800	gr bl	1.54,1	Lord Of Dubli 56	Valde 57	80	**3-4**	7	55	E Chaves	109

7 IRON LADY — 56 — Manuel Martinez

4, sk. hp Royal Experiment-Folita / Lomitas (Einar Nagell-Erichsen)
RØD m. hvid stolpe: røde; rød/hvid I/S Horse Team
Bent Olsen
Livs: 22 3-1-1 240.544
2019: 6 0-0-1 11.920
2018: 10 3-1-0 205.860
Formtal: 72

Ap	26/ 5-1	15.000	h3	2000	gr gd	2.04,7	Alizeti 60	In The Mood 60	75	**4-1,5**	9	63	E Chaves	*32
Kl	8/ 6-5	19.000	h3	2400	gr gd	2.36,4	Isetan 60	Fighter Carlr 62	75	**4-7,5**	8	63	C Lopez	*27
Ap	29/ 6-5	24.000	h2	2000	gr gd	2.03,1	Lotus Cafe 64	Søren Brun 60	74	**8-3,5**	9	58	S Slot	68
Kl	27/ 7-9	27.000	h2	2200	gr lt	2.23,4	Loveatfirstsi 61	Shabbah 65	73	**3-1,5**	10	57	R De Oliveira	66
Kl	11/ 8-7	75.000	av	1800	gr gd	1.52,3	Mylegend 61	Swan Black 57	73	**9-13,5**	11	61	R De Oliveira	259

8 FRENCH WARRIOR (FR) — 59 — Marcos Robaldo

5, brun v Soldier Of Fortune-Amancaya / Dai Jin (Fr Frankrig)
Turkis;turkis;turkis Nva Racing
Bent Olsen
Livs: 20 4-1-2 159.284
2019: 6 0-1-0 29.320
2018: 7 1-0-1 51.264
Formtal: 75

Og	15/ 6-2	25.000	h3	2300	gr bl	2.24,9	Laszlo 59	Snatty Dancer 56	76	**7-7**	8	63	M Robaldo	53
Kl	22/ 6-6	27.000	h2	2400	gr lt	2.29,5	Talisman 62	French Warrio 58	76	**2-nos**	7	58	M Robaldo	144
Kl	27/ 7-9	27.000	h2	2200	gr lt	2.23,4	Loveatfirstsi 61	Shabbah 65	76	**5-2,5**	10	60	E Chaves	65
Kl	11/ 8-12	35.000	h2	2400	gr gd	2.32,1	Hongkong Honc 58	Talisman 63	76	**4-3**	11	57	K Stott	97
Kl	1/ 9-4	a 20.000	h3	1800	gr gd	1.54,0	Althon 58	Hongkong Para 60	76	**4-3**	10	71	L Olsen	*29

9 CATTLEYA — B61 — Nicolaj Stott

4, brun hp Kamsin-Aspasia Lunata / Tiger Hill (Karin o Poul Erik Jakobsen)
BORDEAUX; orangestr ærmer; orange hue Karin O Poul Erik Jakobsen
Bolette Rosenlund
Livs: 13 2-2-2 183.250
2019: 4 0-0-1 35.000
2018: 7 2-2-0 139.350
Formtal: 77

Kl	09/ 18-8	125.000	av	2400	gr gd	2.32,7	Iron Lady 58	Cattleya 58	70	**2-1,5**	11	B 58	J Johansen	81
Kl	4/ 5-6	100.000	av	1800	gr gd	1.53,4	Mylegend 60,5	Sing A Rain 58,5	75	**3-3,5**	8	B 60,5	N Stott	144
Og	14/ 5-5	20.000	h3	1800	gr lt	1.50,0	Brocco 62	Sir Danzbo 70	75	**6-4**	8	B 62	J Johansen	*25
Kl	27/ 7-9	27.000	h2	2200	gr lt	2.23,4	Loveatfirstsi 61	Shabbah 65	76	**9-10,5**	10	60	J Johansen	74
Kl	11/ 8-7	75.000	av	1800	gr gd	1.52,3	Mylegend 61	Swan Black 57	75	**5-3,5**	11	B 59	J Johansen	326

10 SERAPHINA — 59 — Shane Karlsson

4, sort hp Go Go Gadget-Steel My Heart / Clodovil (Trine Johansen)
PINK,sort firkant;pink;sort/pink Trine Johansen
Torben Christensen
Livs: 13 1-3-3 112.587
2019: 3 0-1-0 8.000
2018: 5 0-1-2 38.239
Formtal: 75

Gø	16/ 9-5	28.361	h3	2400	gr gd	2.33,2	Moulin Magiqu 50	Justice Focus 61	75	**3-6**	8	60	J Johansen	54
Ø	17/ 10-5	113.490	av	2400	gr bl	2.40,9	Zahara 59	Lea 59	75	**4-3**	8	59	J Johansen	127
Ap	29/ 6-5	24.000	h2	2000	gr gd	2.03,1	Lotus Cafe 64	Søren Brun 60	77	**6-2,5**	9	61	N Hansen	253
Ap	24/ 7-5	27.500	h3	2000	gr gd	2.03,2	Aperola 57	Cornelia 58	77	**6-13**	6	64	R De Oliveira	102
Kl	17/ 8-7	16.000	av	2200	gr bl	2.34,8	Coat Of Arms 60	Seraphina 60,5	76	**2-2**	7	60,5	S Karlsson	126

September 2019

15.	kl. 12.00	**AALBORG STORE PRIS 2019**	Racing Arena Aalborg
16.	kl. 17.00	**Mandags trav**	Skive Trav
17.	kl. 17.00	**Power Hour**	Bornholms Brand Park
20.	kl. 15.45	**Fredagstrav - Kriterium Prøver - Entré 50 kr - STUDIEBAR 149,-**	Charlottenlund Travbane
21.	kl. 12.45	**Fyensløbet**	Fyens Væddeløbsbane
22.	kl. 12.00	**DM i monté**	Fyens Væddeløbsbane
23.	kl. 17.00	**Power Hour med skandinavisk V4 spil**	Racing Arena Aalborg
26.	kl. 17.00	**Trænerforeningens Vandrepokal - Septemberpokalen**	Nykøbing F Travbane
27.	kl. 15.45	**Billund Sprinter Festival**	Billund Trav
28.	kl. 12.45	**Autumn Racing**	Klampenborg Galopbane

TIPS

3 Rosa - 6 Miintaka - 7 Iron Lady - Outs: 8 French Warrior

Tine Hansen-trænede **3 Rosa** gav opvisning på derbydagen og har fået en god opgave i dagens sidste løb. Den råstærke hoppe vil elske hver en meter og bliver vinderbuddet i det velbesatte klasse 2 opgør. Bent Olsen har tre heste med i løbet, og alle tre løber med topchance. **6 Miintaka** var en fin tredje bag Lord Of Dublin senest og vil også elske hver en meter. Sidste års Oaks-vinder **7 Iron Lady** har ikke haft nogen stor sæson. Er dog efterhånden lettet nogle kilo og vil runde mange på de sidste 200-300 meter. **8 French Warrior** gør det pænt og har mere human vægt denne gang og vælges som outsider. Der blev ikke plads til gode heste som **5 Loveatfirstsight**, **9 Cattleya** og **10 Seraphina** i tipsrammen. Sidstnævnte gik godt senest bag Coat Of Arms og er nok den største chance af de tre sidstnævnte.

SÆSONPLAN 2019

Lørdag	28. september	kl. 12.00	**ROYAL DAY, Royal St. Leger**
Lørdag	12. oktober	kl. 12.00	**AUTUMN RACING, Vinterfavoritternes ÆP**
Lørdag	19. oktober	kl. 12.00	**AUTUMN RACING**
Lørdag	26. oktober	kl. 12.00	**AUTUMN RACING**
Lørdag	02. november	kl. 12.00	**FINALE DAG, Basnæsløb**

www.galopbane.dk