Fast Track-program

V4 V5

Grundlagt 1910
Klampenborg Galopbane

SUMMER RACING

Lørdag 20. juni kl. 12.15

SE LØBENE LIVE PÅ KLAMPENBORG GALOPBANES FACEBOOK-SIDE OG SPIL PÅ LØBENE PÅ DERBY25

Løbsafvikling sker med et begrænset antal tilskuere og under restriktioner, der sikrer et forsvarligt arbejdsmiljø og minimerer risikoen for smitteudbredelse

NØRREBRO BRYGHUS

Official beer & beverage partner

NØRREBRO BRYGHUS

VELKOMMEN **Af Carsten Baagøe Schou**

Derbyfeberen indfinder sig så småt

Dagen i dag byder på Derbytesten, som typisk er et af de første løb over distancen for de 3-årige, som skal være med til at give os et fingerpeg om hvilke heste, som skal være med blandt frontfigurerne i The Macallan Dansk Derby. Guineas-løbene i Danmark og Sverige er nu afgjorte og vi har fået afgjort hvem der er de bedste 3-årige over milerdistancen. Flere af frontfigurerne fra Guineas-løbene går som regel direkte til Derbyet, mens de heste, som har været åbenlyst stayerbetonede vælger vejen til Derbyet via stayeropgør som dagens. I dagens opgør er blandt andre New Target til start. New Target vandt Auktionsløb sidste år og var acceptabel fjerde i sin sæsondebut i Dansk 2000 Guineas. Træner Bent Olsen har hele året proklameret at New Target er en af 2 mulige Derbyvindere fra stalden, så det bliver spændende at se om New Target viser sin styrke i dag. Løbets øvrige deltagere er sammensat af en del uprøvede kræfter samt flere, som har forsøgt sig i storløb over kortere distancer uden nævneværdig succes.

Dagen byder også på årets første 2-årsløb. Der kommer 7 ”babyer” til start og det er altid spændende at se hvad den næste generation har at byde på.

Fra Klampenborg Galopbane skal der lyde et stort tillykke til Elkær Stutteri for deres flotte sejr i søndagens Stockholm Stora Pris med deres nyerhvervelse Kick On. Det er skønt at se når sportens store støtter belønnes for deres mangeårige engagement med en storsejr. Vi håber at se Kick On i Pokalløb her på Klampenborg senere på sæsonen.

Vi har nu tilladelse til at have i alt 500 personer til stede under væddeløb med strenge restriktioner. Dette inkluderer de aktive, så vi kan have omkring 300 personer til at overvære dagens løb. Vi har været tvunget til at tage nogle nødvendige beslutninger i forhold til hvem der kan få adgang til dagens løb. Vores beslutninger vil formodentlig ærgre nogle. Beslutningerne er taget ud fra hvad vi finder rimeligt samt med hensyntagen til mulig kompensation fra Statens hjælpepakker og banens økonomi. Som væddeløbsbane skal vi nu drive en økonomisk rentabel forretning baseret på 300 tilskuere, hvilket er stort set umuligt og langt fra vores normale forretning. Vi går således en ny periode i møde hvor banens drift fortsat vil lide voldsomt under Covid-19.

Meget vil fortsat være anderledes i forhold til de normale løbsdage. Mulighed for at køb af mad og drikkevarer er skaleret ned til et minimum. Retningslinjerne for Covid-19 skal overholdes, hvilket gør at færden efter eget ønske på anlægget ikke er muligt og man skal blive på sin plads samt holde den nødvendige afstand til andre grupper. Vi fornemmer at mange hesteejere mener at have rettigheder, som ligger udover retningslinjerne. Vi skal understrege at retningslinjerne skal overholdes. Vi har den seneste tid set at de aktives tilgang til Covid-19 er markant mindre respektfuld, og denne tendens kan ikke fortsætte, da det kan have alvorlige konsekvenser for løbsafviklingen. Se i øvrigt oversigter senere i programmet.

Det skal i øvrigt bemærkes at der ikke er banespil på dagen, så vi henviser til at spille online på Derby25s platform.

Vi håber på at tingene vil ændre sig så vi kan komme over denne mellemperiode i en fart, og inden længe få normaliserede forhold. Samtidig håber vi at dem, som ikke kan få mulighed for at deltage i dag, vil nyde løbene hjemmefra. Vi byder velkommen Jer, som har fået mulighed for at deltage i dag og ønsker en god dag på Klampenborg Galopbane.

KONTAKT

Grundlagt 1910
Klampenborg Galopbane

Klampenborgvej 52
2930 Klampenborg
Tlf. +45 8881 1210

info@galopbane.dk
www.galopbane.dk

DAGENS TIDER

12.45	1. løb	**14.25**	5. løb
13.10	2. løb	**14.50**	6. løb
13.35	3. løb	**15.15**	7. løb
14.00	4. løb		

TAK FOR STØTTEN TIL VORES PARTNERE

Selandia Advokater
PS REN
HC Container
De 5 Stjerner
Elkær Stutteri
Casino Copenhagen
Typoconsult
Boutique Bolou
C-Web
Sjællands Vindues- & Dørcenter
Cowins
BET25
Dystan & Rosenberg
Nørrebro Bryghus
Bunzl
Stutteri Hjortebo
Klampenborg HesteEjerForening
The Macallan
SunMagic
Falkonertjenesten
Arqana
BIT Digital
Simone Pérèle
Edrington
Rasmus Olsen beslagsmedie
Mogenstrup Grusgrav
Karin Salling
Kinea
Garance
Focus2
Kalles Kaffe
Johs Klein Distribution
Champagne Taittinger
Lyngby Turistfart
Olsen Hestetransport
Casino Marienlyst
Dansk Hesteforsikring
Cleanwindows
Frisko
iKeyVet
ASP Holmblad
Connect Forsikring
Fever-Tree
Schouboe Entreprise
Hildon
IPS Group
Carl Ras
Connla
Firm Management
Qatar Airways
Galopsport

Adgang til løbsdagen 20. juni 2020

Alle, som enten er hesteejere, partnere eller har faste pladser og som derigennem har mulighed for at få adgang til Klampenborg Galopbane på løbsdagen d. 20. juni, har modtaget en bekræftelse fra vores administration inden for de angivne tidsrammer. Har du ikke modtaget en bekræftelse får du ikke adgang til anlægget.
Du kan se begrænsninger i adgang til løbsdagen på vores hjemmeside: **https://galopbane.dk/information-loebsdagen-20juni/**
Noter venligst at almindelige sæsonkort eller Dansk Hestevæddeløbs sæsonkort til hesteejere IKKE er gældende på lørdag, hvilket også inkluderer sæsonkort fra Stald Klampenborg, Stald KTAS og øvrige samarbejdsaftaler. Fribilletter og inviterede billetter til sæsonen 2020 er ej heller gældende. Det er ikke dørsalg på løbsdagen.
Eventuelle overskydende billetter til løbsdagen sættes til salg på Ticketmaster torsdag d. 18. juni kl. 12.00.

Noter følgende retningslinjer ang. COVID-19:

- Bliver du testet positiv for COVID-19, kontakt Klampenborg Galopbane (88 81 12 10) omgående med henblik på opsporing.
- Planlæg din transport til Klampenborg Galopbane i god tid, så du undgår kontakt med for store forsamlinger og ankom til Galopbanen i den anførte periode, som er angivet på din tilmeldingsgruppe.
- Benyt kun ét siddeområde.
- Vær opmærksom på, at du/I ikke må blande jer med andre grupper. Borde og stole må ikke flyttes, da de er opsat efter COVID-19-retningslinjer.
- Orienter dig ved ankomst om hvilke toiletter og barer som er åbne, så du ikke færdes unødvendigt på anlægget. Publikum skal opholde sig på publikumsanlæggets venstre side. Anlæggets højre side er forbeholdt de aktive.

SÆSONPLAN 2020

Fredag	26. juni	kl. 19.00	**SUMMER NIGHT RACING & SUMMER PARTY**
Lørdag	11. juli	kl. 16.00	**SUMMER NIGHT RACING**
Lørdag	18. juli	kl. 16.00	**NØRREBRO BRYGHUS KÆPHESTE DERBY & TRIAL NIGHT**
Lørdag	25. juli	kl. 16.00	**SUMMER NIGHT RACING**
Søndag	09. august	kl. 12.00	**DERBY**
Lørdag	22. august	kl. 12.00	**SUMMER RACING**
Søndag	06. september	kl. 12.00	**DAMERNES DAG**
Lørdag	19. september	kl. 12.00	**AUTUMN RACING**
Lørdag	26. september	kl. 12.00	**AMERIKANSK DAG**
Lørdag	10. oktober	kl. 12.00	**AUTUMN RACING**
Lørdag	17. oktober	kl. 12.00	**AUTUMN RACING,**
Lørdag	31. oktober	kl. 12.00	**AUTUMN RACING**
Lørdag	07. november	kl. 12.00	**FINALE DAG**

www.galopbane.dk

iKEYVET
MOBIL HESTEKLINIK

Stillingen i iKeyVet Trænerchampionat 2020

Nr	Træner	St	1	2	3	Totalsum	Sejr %	Plads %	Pr st
1	Marc Stott	15	5	1	2	560.040	33,3	53,3	37.336
2	Bent Olsen	52	3	8	5	411.730	5,8	30,8	7.918
3	Nina Lindberg Lensvik	4	1	1	1	357.000	25,0	75,0	89.250
4	Paul Fitzsimons	7	4	0	1	321.840	57,1	71,4	45.977
5	Jessica Long	8	1	2	2	288.480	12,5	62,5	36.060
6	Søren Jensen	22	2	3	3	279.720	9,1	36,4	12.715
7	Brian Wilson	23	7	6	2	229.860	30,4	65,2	9.994
8	L. Reuterskiöld Jr.	11	1	1	1	127.500	9,1	27,3	11.591
9	Cathrine Erichsen	1	0	1	0	100.000	0,0	100,0	100.000
10	Bettina Andersen	16	2	1	1	92.020	12,5	25,0	5.751

FIRM
management

Stillingen i Firm Management Jockeychampionat 2020

Nr	Jockey	St	1	2	3	Præmiesum	Sejr %	Plads %	Pr st
1	Oliver Wilson	39	9	8	7	784.520	23,1	61,5	20.116
2	Jacob Johansen	29	8	6	1	348.070	27,6	51,7	12.002
3	Elione Chaves	40	4	8	4	466.130	10,0	40,0	11.653
4	Le Tølbøll	8	4	0	0	56.700	50,0	50,0	7.088
5	Per-Anders Gråberg	27	3	4	3	463.850	11,1	37,0	17.180
6	Shane Karlsson	15	2	3	4	463.280	13,3	60,0	30.885
7	Rafael De Oliveira	28	2	2	5	142.040	7,1	32,1	5.073
8	Marcos Robaldo	28	2	2	3	83.650	7,1	25,0	2.988
9	Malin Holmberg	13	2	1	1	320.020	15,4	30,8	24.617
10	Carlos Lopez	9	2	0	0	84.000	22,2	22,2	9.333

dansk
hesteforsikring

Stillingen i Dansk Hesteforsikring Opdrætterchampionat 2020

Nr	Opdrætter	St	1	2	3	Præmiesum	Sejr %	Plads %	Pr st
1	Stutteri Hjortebo	45	7	4	6	907.440	15,6	37,8	20.165
2	Dean & Mette Olsen	3	3	0	0	291.000	100,0	100,0	97.000
3	Bechmann Racing	9	1	0	1	179.600	11,1	22,2	19.956
4	Stutteri Stork	1	1	0	0	165.000	100,0	100,0	165.000
5	Berner Olsen	20	4	1	2	106.380	20,0	35,0	5.319
6	Stutteri Outback	4	1	1	1	103.400	25,0	75,0	25.850
7	Stald Jupiter	3	0	0	2	64.800	0,0	66,7	21.600
8	York Stutteri	4	1	2	0	63.000	25,0	75,0	15.750
9	J o J Schlawitz	2	1	0	0	50.000	50,0	50,0	25.000
10	Zwicky Racing	4	1	0	1	38.600	25,0	50,0	9.650

Retningslinjer for afvikling af galopløb på Klampenborg Galopbane
Guidelines for racedays at Klampenborg Galopbane

Alle retningslinjer fra Sundhedsmyndighederne skal overholdes. Er du syg, så bliv hjemme. Vask hænder i sæbe, host/nys i ærmet. Undgå at røre øjne, næse og mund. Husk at holde afstand og pas på hinanden.
All guidelines from the Health Authorities must be observed. If you are sick, stay at home. Wash hands using soap, cough / sneeze in the sleeve. Avoid touching your eyes, nose and mouth. Remember to keep your distance and take care of each other.

Aktive akkrediterede personer må maksimalt opholde sig 50 personer samlet.

Accredited persons may be in groups of a maximum of 50 persons in total.

- Indgangen er bemandet med vagter, så kun akkrediterede personer får adgang. Adgang kan kun ske via hovedindgangen eller "Drive in".
  All entrances will be staffed by security making sure only accredited persons will have access. All access must be thru the main entrance or "Drive in".
- Staldområder ved og bag "Drive in". Kun akkrediterede personer må opholde sig i staldene ved "Drive in". Dette kontrolleres kl. 11.00, når træningen er afsluttet. Dette gælder også permanente stalde bag "Drive in".
  Stables at and behind "Drive in". Only accredited persons are allowed to be present at the stables at "Drive in". This will be checked after the training session has ended at 11am. This also applies for the permanent Stables behind "Drive in".

- Adgang til området er kun for følgende personer med startheste på dagen:

  Jockeys som skal ride på dagen

  Trænere med startheste på dagen

  Trækkere, som er akkrediteret af deres trænere iht. restriktioner for antal trækkere

  Chauffører, som er akkrediteret af deres trænere og har kørt heste til løb. Chauffører skal køre hestetransporter til banens parkeringsplads på den anden side af Klampenborgvej efter at have lastet hest(e) af, hvor chaufføren afventer at hesten(e) er klar til afhentning. Chauffører må ikke komme ind på selve baneanlægget / publikumsområdet

  OBS: Navneliste tjekkes af, og uvedkommende afvises.

- *Entrance to the area is only permitted for the following persons with runners:*

  Jockeys riding on the day

  Trainers with runners on the day

  Grooms, accredited the trainer according to groom restrictions

  Drivers, accredited by the trainer, driving horses to the Raceday. The driver must drive the vehicles to the Parking lot on the other side of Klampenborgvej after dropping of the horse(s), where the drive must await the horse(s) being ready to leave. The drivers are not allowed to enter the racecourse or the Public area.

  NOTE: Names will be checked and all unauthorized persons will be rejected entrance

Restriktioner for antal trækkere:
1 trækker pr. hest med mindre samme træner har 2 heste med, hvor der er mere end 3 løb mellem starterne.
Restrictions regarding amount of grooms:
1 groom pr. horse unless the same trainer has two horses running, where there are more than 3 races between the runners.

- Ophold dig kortest mulig til på banens område – kør hjem, når starthestene er klar til afgang.
  Stay as short as possible on the course area – leave the venue as soon as the horse is ready for departure.
- De startende heste skal anbringes i de anviste bokse.
  The starting horses must be placed in the designated boxes.
- Alle spisesteder er lukket. Medbring eget mad og drikke.
  All food outlets / restaurants are closed. Bring your own food and drink.
- Øvrige fællesarealer, såsom publikumsarealet og vægten er lukket.
  Other common areas such as the public area and the weight are closed.

Spilformer

VINDER

Vinder er det enkleste spil, du kan spille. Her skal du forsøge at regne ud, hvilken hest der kommer først over stregen, og gør den det, så har du vundet. Mindste indskud: 10 kr.

PLADS

I løb med syv eller flere deltagere skal din hest komme ind mellem de tre første heste over målstregen for at give gevinst. Er der seks eller færre deltagere, skal din heste være blandt de to første i mål. Mindste indskud: 10 kr.

KOMB

Find de to første heste i mål i korrekt rækkefølge. Mindste indskud: 5 kr. pr. kombination.

TRIO

I *Triospil* skal man finde frem til de tre heste, der kommer først over målstregen i ét løb, i rigtig rækkefølge. Mindste indskud: 2 kr. pr. kombination. Hvis ingen spillere har den rigtige trio-kombination overføres gevinstpuljen som en jackpot til løbsdagens næstfølgende løb. Jackpot fra sidste løb overføres til første løb på banens næstkommende løbsdag.

V4

I *V4* gælder det om at finde vinderne af fire på forhånd udvalgte løb. Du får gevinst, hvis du har 4 rigtige (eller 3 rigtige, hvis ingen har 4 rigtige). Rækkeprisen er 2 kr. Kan spilles via kupon og som Lynspil. Mindsteindskud for Lynspil: 50 kr.

V5

I *V5* gælder det om at finde vinderne af fem på forhånd udvalgte løb. Du får gevinst, hvis du har 5 rigtige (eller 4 rigtige, hvis ingen har 5 rigtige). Rækkeprisen er 1 kr. Kan spilles via kupon og som Lynspil. Mindsteindskud for Lynspil: 50 kr.

Sådan læser du startlisten

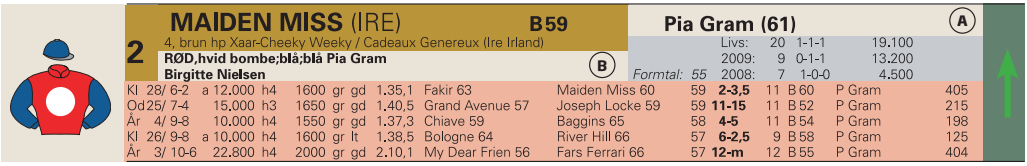

Hestens navn og nummer

Hestens start- og totalisatornummer, hestens navn og vægten (rytterens vægt +/- evt. tillæg eller lettelser). Et *B* foran vægten betyder, at hesten er udstyret med såkaldte blinkers. Et *S* betyder, at hesten er udstyret med sideruller.

Hestens alder, lød, køn, mor, far, morfar og hestens opdrætter anført i parentes. Er hesten af udenlandsk opdræt, angives dette i parentes efter navnet.

Rytter, træner og ejer

Rytterens navn (A). Er et tal anført i parentes efter navnet, er en angivelse af vægten, som hesten oprindeligt skulle løbe med, men som i givet fald er korrigeret for lettelse (lærligerytter) eller evt overvægt (fordi rytteren ikke er i stand til at ride den tiltænkte vægt).

Beskrivelse af ejerfarver (B), afbildes grafisk til venstre, *ejernavn* og nedenfor; hestens *træner.* Et (a) angiver, at der er tale om en amatørtræner.

Hestens årsresultat og formtal

Hestens *formtal* er handicapperens vurdering af hestens generelle formåen. Tallet ligger normalt mellem 40 og 100. Derefter hestens samlede resultater (livs) og de to forudgående års resultater (antal starter, top tre-placeringer og præmiesum)

Resultater

Resultaterne fra hestens seneste fem starter.

Først en angivelse af banen (Kl = Klampenborg, BP = Bro Park, O = Odense, Ål = Aalborg, Å = Århus, Jä = Jägersro, Ö = Övrevoll, G = Göteborg, Bl = Blommerød, GB = England, T = Tyskland, F = Frankrig, I = Italien).

Datoen og løbsnummer, løbets *førstepræmie* og angivelse af *løbstype* (f.eks. h3 = handicap klasse 3, a = amatørløb, md = maiden (ikke vundet løb), av = aldersvægtløb) løbets distance, underlag (gr = græs), dt = dirttrack), *banens beskaffenhed* den pågældende dag (nt = noget tung, gd = god, bl = blød, lt = let, tg = tung), *tidsangivelse,* navn på *vinderhest* inkl. dennes vægt samt tilsvarende angivelse af andenhesten. Hestens *formtal* ved starten, *placering,* hestens *vægt, rytter* og eventuel *vinderodds* for indskud på 10 kroner.

Chancepile

Eksperttipperens subjektive vurdering af den enkelte hests chance. Pilene er inddelt efter tre niveauer og afspejler henholdsvis en stor, middel og lille chance. Vær opmærksom på, at pilene er vejledende og at alle heste reelt har chance i væddeløb.

Bliv klogere på hestespil

Få forklaret fagudtryk, løbsudstyr, spiltyper og meget mere i videoguiderne på **fasttrackracing.dk/learning**

Scan koden og se videoguide

DAGENS EKSPERTTIPPER Henrik Brendholdt

Er kommet på væddeløbsbanerne siden midt 80'erne, hvor han fulgte sin onkel Henning Brendholdts mange galopheste. Debuterede som hesteejer i 1989, og har siden virket som ejer og amatørtræner i en årrække.

Oplevede karrierens højdepunkt, da egen opdrættede Fabinho vandt Jydsk Derby i 2011. Har været speaker på Jydsk Væddeløbsbane siden 2006 og programtipper for galoppen i Aarhus de senere år.

DAGENS TIPS

V4 FORSLAG

1.afd:	4-5-3-7-6-1-2
2. afd:	4-3-2-5
3. afd:	1-11-2-7
4. afd:	6 Sena
Pris:	224 kroner.

V5 FORSLAG

1.afd:	1-11-2
2. afd:	6-4-1
3. afd:	9-8-12-2-1-4-10
4. afd.	8-4-3-9-6
5. afd:	2 Mancini
Pris:	315 kroner.

BANEFAKTA

Banens omkreds: 1.800 meter
Bredde: 10-40 meter
Opløb: 550 meter
Løbssretning: Højre om, med uret
Belægning: Græs

MINIMUMSALDER FOR SPIL

Opmærksomheden henledes på, at minimumsalderen for spil i totalisatoren i henhold til lovgivningen er 18 år.

1

Kl. 12.45

V4-1

2-ÅRS MAIDENLØB

45.000 kr 22.500-11.250-5.400-3.600-2.250
For 2-årige heste der ikke har vundet løb.
Vægt: 59 kg.

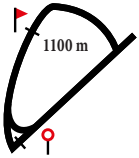

---

1 **AMAZONIT** 57,5 **Carlos Lopez**
2, mkbr. hp Primatico-Ametyst / Bosun's Watch (Marianne Pedersen)
TURKIS,grøn/blå diamonds; grønne Marianne Pedersen
Bent Olsen
Livs: Ej startet.
2020: Ej startet
Formtal: 2019: Ej startet

---

2 **FOOL'S GOLD** 55,5 **Nora H Holm (57,5)**
2, fuks hp Al Shemali-Fool Too Cool / One Cool Cat (Sandie o Kasper Kjær)
SORT m.sølv logo; sølv armringe; sølv Tanja Moberg
Ian Archer
Livs: Ej startet.
2020: Ej startet
Formtal: 2019: Ej startet

---

3 **MY JAMIL** 57,5 **Jacob Johansen**
2, brun hp Al Shemali-Kanthaka / Academy Award (Berner Olsen)
TURKIS,orange tværstribe;orange;orange My Stable M.Fl.
Bettina Andersen
Livs: Ej startet.
2020: Ej startet
Formtal: 2019: Ej startet

---

4 **MY FIRST TIME** (IRE) 57,5 **Manuel Martinez**
2, brun hp Epaulette-Brosna Time / Danetime (Ire Irland)
LYSEBLÅ,rød romb;lysblå;rød Janpederkurt
Ricardo Ramallo, Sverige
Livs: 1 0-1-0 14.247
2020: 1 0-1-0 14.247
Formtal: 2019: Ej startet

Jæ 15/ 5-Kv		0800 dt gd			Tid: 52,2			-		57,5	M Narvaez	gdk
Jæ 27/ 5-5	30.396 av	1000 dt gd	1.03,4	Whitestrip 57,5	My First Ti 57,5	-	**2-1**	4	57,5	M Martinez	36

---

5 **WOODCOR** 59 **Oliver Wilson**
2, brun v Al Shemali-Costumier / Mr Greeley (Berner Olsen)
BLÅ-SORT diag delt;sort-hvid del;hvid Stall Par Cheval
Brian Wilson
Livs: Ej startet.
2020: Ej startet
Formtal: 2019: Ej startet

---

6 **PALINDA** (SWE) 55 **Louise Arnshed (57,5/53,5)**
2, mkbr. hp Al Shemali-Palagirl / Holy Roman Emperor (Swe Sverige)
LYSEBLÅ,hvide epauletter;lyseblå;gul Stall Brukshusen - Easy
Paul Fitzsimons, Sverige
Livs: Ej startet.
2020: Ej startet
Formtal: 2019: Ej startet

Jæ 24/ 5-Kv 0800 dt gd Tid: , Slettet (Halt)-

---

7 **IFACH** (SWE) 59 **Elione Chaves**
2, brun v Appel Au Maitre-Manacor / Primatico (Swe Sverige)
RØD m to gule stolper; røde; rød/gul Casa Colina
Bent Olsen
Livs: Ej startet.
2020: Ej startet
Formtal: 2019: Ej startet

Her starter V4-spillet

Find vinderne af de følgende fire løb, og vær med i jagten efter den store gevinst. Læs mere om, hvordan du spiller V4 på **fasttrackracing.dk/learning**

TIPS ***4 My First Time - 5 Woodcor - 3 My Jamil - Outs: 7 Ifach***

Årets første toårsløb i Danmark får en favorit i svensktrænede **4 My First Time.** Det er dog netop "ikke første gang" for hoppen, som var en fin anden i debuten på Jægersro. Var hurtig fra start og løb udvendigt på den førende. Koblede grebet ind på lige bane. Kunne ikke svare vinderen, men kæmpede helt til stregen. Har kæmpe fordel af løbsrutine. Brian Wilson plejer at have sine toåringer gjort klar. **5 Woodcor** får derfor andenvalget, da staldformen har været forrygende i år. **3 My Jamil** er ligesom flere af de øvrige ude at få løb i kroppen inden større opgaver. Løber med triochance sammen med **7 Ifach,** som er første afkom efter den afdøde derbyvinder Manacor. **6 Palinda** kommer også fra en formstærk stald, og er halvsøster til gode Lord Of Elsinore.

2

Kl. 13.10

V4-2

DERBYTESTEN

40.000 kr 20.000-10.000-4.800-3.200-2.000
For 3-årige heste.
Vægt: 59 kg.
Lettelse: Heste der ikke har vundet løb: -2,0 kg.

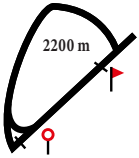

1 RUE ROYALE (FR) 57 Shane Karlsson

3, fuks v Sinndar-Coleene / King's Best (Fr Frankrig)
TURKIS; brune; turkis Stald Shaker
Søren Jensen

Livs: 3 0-1-0 12.354
2020: 1 0-1-0 8.000
Formtal: 72 2019: 2 0-0-0 4.354

Kl	2/ 11-2	28.500	av	1400	gr bl	1.34,1	Wonder Why 57,5	Sir Macken 59	-	**4-2,5**	7	59	J Neuroth	59
Jæ	20/ 11-8	43.692	av	1600	dt gd	1.42,3	Havana Red 55,5	Seven Nation 55	-	**6-m**	6	57	J Neuroth	115
Kl	6/ 6-9	16.000	av	2200	gr gd	2.26,1	Send Me An 55,5	Rue Royale 57	69	**2-0,5**	8	57	O Wilson	40

2 TIGER'S CARLRAS (gb) 57,5 Nicolaj Stott

3, brun hp Juniper Tree-Tigress Eleven / Academy Award (Zwicky Racing)
KONGEBLÅ m.hvidt logo; kongeblå Stald Ras
Rikke R. Bonde

Livs: 3 1-1-0 41.000
2020: 2 1-0-0 29.750
Formtal: 74 2019: 1 0-1-0 11.250

Kl	28/ 9-1	22.500	av	1400	gr bl	1.31,1	Prins Valiant 59	Tiger'S Car 57,5	-	**2-3**	6	57,5	N Stott	137
Ap	26/ 4-1	13.000	av	2000	gr gd	2.04,5	Tiger'S Carlr 58	Emelie 52,5	-	**1-dl**	7	58	N Stott	33
Kl	11/ 5-3	125.000	av	1600	gr lt	1.35,2	Tassmania 59	Victoria Plac 59	72	**4-6**	14	59	N Stott	176

3 OYSTER SIX 57 Jacob Johansen

3, brun v Center Divider-Vytinna / Victory Note (Stutteri Hjortebo)
GRØN m. hvidt V; lysegrønne; grøn Havemanns
L. Reuterskiöld Jr., Sverige

Livs: 5 0-3-1 46.223
2020: 4 0-2-1 28.018
Formtal: 77 2019: 1 0-1-0 18.205

Jæ	8/ 12-5	36.410	av	1600	dt bl	1.43,7	Tille In Acti 56	Oyster Six 59	-	**2-5**	11	59	F Janetzky	144
Jæ	8/ 4-6	23.745	av	1730	dt gd	1.52,0	Silver Dash 59	Oyster Six 59	-	**2-1**	7	59	J Johansen	*18
Jæ	26/ 4-2	23.745	av	1600	dt gd	1.43,7	Malbec 59	Seven Nation 59	74	**3-3**	6	59	J Johansen	*16
Jæ	15/ 5-5	23.745	av	1730	dt gd	1.53,3	Monsieur Vic 59	Oyster Six 59	74	**2-huv**	7	B 59	J Johansen	33
Kl	30/ 5-4	150.000	av	1600	gr gl	1.36,4	Tassmania 57,5	Ready Teddy 59	77	**7-7**	8	59	J Johansen	69

4 NEW TARGET 59 Elione Chaves

3, brun v Center Divider-Nudetnok / Academy Award (Martin Hjorth Jensen)
BOURGOGNE gul isætning; bourgogne/gul Lone Kaj-Nielsen
Bent Olsen

Livs: 5 1-1-0 420.584
2020: 1 0-0-0 25.000
Formtal: 78 2019: 4 1-1-0 395.584

Ø	25/ 8-2	71.307	av	1370	gr gd	1.21,7	Ascot Brass 57,5	Sea Moonster 59	-	**6-18,5**	7	59	R Oliveira	118
Kl	14/ 9-2	300.000	av	1400	gr bl	1.28,7	New Target 59	Radiant Car 57,5	-	**1-3,5**	12	59	M Martinez	346
Kl	26/ 10-4	125.000	av	1600	gr bl	1.46,6	Palazzi 59	New Target 59	80	**2-1,5**	6	59	E Chaves	*16
Jæ	10/ 11-5	216.460	av	1730	dt gd	1.50,1	Serenity Bl 57,5	Marieappel 57,5	80	**4-4**	9	59	E Chaves	100
Kl	30/ 5-4	150.000	av	1600	gr gl	1.36,4	Tassmania 57,5	Ready Teddy 59	79	**4-6**	8	59	E Chaves	59

5 GRANELLO (FR) 59 Oliver Wilson

3, brun h Intello-Bella Ida / Hernando (Fr Frankrig)
Blå/hvidstrib, hvid ærme, blå/hvid hue Miga Horses A/S
Marc Stott

Livs: 1 1-0-0 16.000
2020: 1 1-0-0 16.000
Formtal: 72 2019: Ej startet

Kl	23/ 5-1	16.000	av	1800	gr gd	1.50,1	Granello 59	Bernhard 59	-	**1-hvd**	10	59	O Wilson	*18

6 FOLLOW ME 55,5 Carlos Lopez

3, brun hp Royal Experiment-Salida / Spectacular Tide (Stutteri Nova)
BLÅ/RØD; røde; blå/rød hue Fh Ejendommen Køge A/S
Bent Olsen

Livs: 2 0-0-0 3.600
2020: 2 0-0-0 3.600
Formtal: 69 2019: Ej startet

Kl	11/ 5-1	16.000	av	1800	gr lt	1.50,2	Malekha 54,5	The Maestro 56	-	**5-2,5**	10	56	F Janetzky	290
Kl	30/ 5-8	20.000	av	2200	gr gl	2.20,7	Malekha 57,5	The Maestro 57	-	**5-8,5**	7	56	F Janetzky	85

7 SILVER DASH B59 Martin Rodriguez

3, sk. v Silver Frost-Darasa / Barathea (Stutteri Stork)
HVID;sorte;rød Stutteri Stork Og Kruse Ejendomme
Francisco Castro, Sverige

Livs: 8 1-0-1 44.137
2020: 3 1-0-1 32.056
Formtal: 73 2019: 5 0-0-0 12.081

Jæ	20/ 11-5	36.410	av	1000	dt gd	1.00,4	Hot Bagatel 57,5	Isla Bonita 57,5	70	**7-7**	8	B 59	E Chaves	78
Jæ	8/ 12-5	36.410	av	1600	dt bl	1.43,7	Tille In Acti 56	Oyster Six 59	70	**5-14**	11	B 59	M Rodriguez	191
Jæ	8/ 4-6	23.745	av	1730	dt gd	1.52,0	Silver Dash 59	Oyster Six 59	68	**1-1**	7	B 59	E Chaves	79
Jæ	26/ 4-8	29.681	av	2200	dt gd	2.25,1	Tille In Acti 56	Harry 56	75	**3-7**	3	B 59	E Chaves	27
Jæ	24/ 5-2	29.681	av	2200	dt gd	2.22,4	Yoker 59	Tille In Acti 57	74	**6-m**	7	B 59	E Chaves	160

8 INA 57,5 Rafael De Oliveira

3, fuks hp Anjaal-Black Tornado / Pivotal (Stald Jupiter)
Sort,gul Hue Inge Mette Dejgaard
Inge Mette Dejgaard

Livs: 5 2-1-1 71.050
2020: 2 0-0-1 14.800
Formtal: 73 2019: 3 2-1-0 56.250

Kl	27/ 7-1	22.500	av	1200	gr lt	1.13,4	Acapello 59	Ina 57,5	-	**2-2,5**	5	57,5	R Oliveira	*32
Kl	17/ 8-1	22.500	av	1400	gr bl	1.29,9	Ina 57,5	My Little S 57,5	-	**1-hls**	5	57,5	R Oliveira	45
Kl	28/ 9-8	22.500	av	1400	gr bl	1.32,2	Ina 57,5	Gimme Love 57	-	**1-hls**	4	57,5	R Oliveira	*20
Kl	11/ 5-3	125.000	av	1600	gr lt	1.35,2	Tassmania 59	Victoria Plac 59	73	**5-7**	14	59	R Oliveira	84
Kl	30/ 5-8	20.000	av	2200	gr gl	2.20,7	Malekha 57,5	The Maestro 57	73	**3-6,5**	7	57,5	R Oliveira	69

Som følge af Covid-19 forholdene uddeles der ikke ærespræmier, champagne og blomster på løbsdagen. Ærespræmier til vinderne af dagens storløb vil blive uddelt når publikum igen har adgang til banen, hvor vi vil afholde sædvanlig sejrsreception med champagne og interviews, samt gense løbene på storskærm.

Vinderchance eller outsider?

Få trænernes vurdering af hestenes chancer under punktet 'trænerkommentarer' på **fasttrackracing.dk** (Opdateres løbende fra to dage før løbsdagen)

TIPS

4 New Target - 3 Oyster Six - 2 Tiger's Carlras - Outs: 5 Granello

V4-2 tegner til at blive et interessant opgør, hvor flere derbykandidater skal ud og teste distancen. **4 New Target** var godkendt i årsdebuten 2000 Guineas, hvor distancen var for kort. Gik helt til stregen, men manglede den sidste speed. Nu med løb i kroppen og 600 meter længere, så ligner det et godt tilbud for sidste års auktionsløbsvinder, som også er hesten med højeste formtal i løbet. **3 Oyster Six** var en længde efter New Target senest. Den langtgaloperende vallak sluttede pænt af udvendigt i banen og har givet gavn af de 2200 meter. Har desuden nu fordel af at have prøvet banen. **2 Tiger's Carlras** har gjort det flot i år. Også for den gik det for stærkt til slut i Mowerinaløb, og en længere distance er en klar fordel. En spændende outsider er talentfulde **5 Granello**. Vandt debuten og træneren har store forventninger til franskmanden, som givet kan mere end sit nuværende tal og derfor er sejrsaktuel i et åbent løb. **1 Rue Royale** gik et fint løb i årsdebuten, og er en hest, som træneren har store ambitioner med. Skal dog sammen med **8 Ina** forbedre sig 4-5 længder her. Sidstnævnte lå sidst undervejs senest, og sluttede hæderligt af til tredjepladsen.

3

Kl. 13.35

V4-3 V5-1

SUPER SPRINT

40.000 kr 20.000-10.000-4.800-3.200-2.000
For 3-årige og ældre heste.
Vægt: 3-årige 58,0 kg, ældre 60,0 kg. Rides af jockeys og lærlinge med mindst 25 ridt.
Tillæg: For hver sejr siden 1. januar 2019 på 950 meter eller kortere: +2,0 kg.
Max 6,0 kg. Sejre i 2-års løb er ikke ponaliserende.

650 m

1 NOT TODAY — 66 — Oliver Wilson

5, brun v Pistachio-Bahamian Princess / Bahamian Bounty (Poul Kemp Andersen)
HVID,rød stjerne;blå;hvid/blå Susanne Johansen
Susanne Johansen (a)

Livs: 22 4-1-5 157.756
2020: 2 0-0-0 0
Formtal: 77 2019: 8 4-0-0 0 73.200

Kl	10/ 8-7	18.000	av	0650	gr	gd	0,35,7	Not Today 64	Varlo 60	76	**1-2**	6	64	O Wilson	*16
Ø	24/ 8-3	34.903	h2	1100	dt	gd	1.06,4	Ikc Fiction 61	Tertian 64	80	**6-8,5**	7	60	O Wilson	79
Kl	28/ 9-2	27.000	h2	1400	gr	bl	1.27,9	Lord Of Dubli 65	Heart Of Ston 61	80	**8-17,5**	8	62	S Karlsson	94
Kl	23/ 5-7	27.000	h2	1200	gr	gd	1.10,6	Shady Lady 65	Danish Design 64	78	**7-4**	11	62	N Stott	145
Kl	30/ 5-2	50.000	av	1200	gr	gl	1.09,2	Prime Red 60	Saint George 60	77	**6-7,5**	7	60	N Stott	157

2 FLOWER SPRING (USA) — B60 — Rafael De Oliveira

10, brun v Flower Alley-Milago / Danzig (U S A)
GRØN; hvide ærmer; grøn Lone Og Jens Westh
Flemming Poulsen

Livs: 42 5-3-7 283.605
2020: 1 0-0-0 0
Formtal: 67 2019: 6 0-1-2 18.368

Kl	27/ 7-7	18.000	av	0650	gr	lt	0.34,3	Not Today 62	Flower Spring 60	70	**2-1,5**	6	B 60	M Larsen	83
Kl	10/ 8-7	18.000	av	0650	gr	gd	0.35,7	Not Today 64	Varlo 60	70	**3-4**	6	B 60	M Larsen	70
Jæ	28/ 8-3	29.128	h2	1200	dt	gd	1.12,4	Freemanip 64	Martin 60	70	**11-11**	11	B 64	P Gråberg	238
Ap	9/ 11-2	15.000	h3	1550	gr	mj	1.40,7	Mr Gunpowder 60	Ventuari 53	69	**6-9,5**	10	B 55	F Waweru	163
Ap	31/ 5-2	15.000	h3	1550	gr	gl	1.31,3	Laudate Domin 62	Alli Cat 57	68	**9-8**	10	B 58	R Oliveira	106

3 OVE (USA) — B60 — Nicolaj Stott

5, brun v Munnings-Glitter Dancer / Langfuhr (U S A)
HVID,grønt bomærke;hvid;hvid Hotel Fortunen,Ren Ejendom.,Mears
Bettina Andersen

Livs: 16 1-1-1 76.674
2020: 5 0-1-0 9.975
Formtal: 70 2019: 5 0-0-0 5.000

Kl	2/ 5-9	27.000	h2	1400	gr	gd	1.23,5	Heart Of Ston 64	Inspirator 58	74	**8-m**	8	53	C Hartsmar	106
Kl	11/ 5-5	19.000	h3	1400	gr	lt	1.22,5	Shady Lady 66	Heman Cross 61	72	**9-7,5**	9	62	J Johansen	101
Jæ	15/ 5-3	17.808	h3	1200	dt	gd	1.14,9	Across The Po 63	Ove 64	70	**2-1**	8	B 64	O Wilson	140
Jæ	27/ 5-4	17.808	h4	1200	dt	gd	1.14,5	Grey Ascensio 57	Lucy In The S 61	72	**6-3,5**	12	B 68	O Wilson	51
Jæ	7/ 6-7	35.760	h3	1200	dt	gd	1.12,7	Zamson Zaid 57	Glorious Play 61	71	**10-m**	11	B 61	O Wilson	57

4 SHARP AND SHARPER (IRE) — B60 — Martin Rodriguez

4, brun v Kodiac-Mediska / Medicean (Ire Irland)
GUL-RØD tværrandig;røde;gul Fyrgripen O Bodil Hallencreutz Ab
Bodil Hallencreutz, Sverige

Livs: 17 1-0-1 54.451
2020: 3 1-0-0 16.442
Formtal: 66 2019: 8 0-0-1 22.063

Gø	8/ 9-4	21.846	av	1400	gr	bl	1.27,8	Aretha 57,5	Kazh In 57,5	-	**7-3,5**	13	B 57,5	E Chaves	32
Jæ	30/ 10-6	21.846	av	1200	dt	gd	1.15,0	Giant Sally 57,5	Amazing Halo 55	-	**4-3**	9	S 58,5	E Chaves	47
Gø	10/ 5-2	17.808	h4	1200	gr	gd	1.10,9	Buy And Sell 53	Focus On Me 58	-	**5-8**	10	61	P Gråberg	90
Jæ	27/ 5-4	17.808	h4	1200	dt	gd	1.14,5	Grey Ascensio 57	Lucy In The S 61	-	**12-17,5**	12	B 60	M Holmberg	108
Gø	10/ 6-3	14.304	h4	1200	gr	lt	1.11,1	Sharp And Sha 60	Cromer 61	-	**1-1**	9	B 60	J Ingvarsson	134

5 PERSONA (FR) — S58,5 — Jacob Johansen

4, sk. hp Kendargent-Pioneer Girl / Anabaa (Fr Frankrig)
Gul m. hvide ærmer; Gul m hvid stjerne Falkonertjenesten lvs
Bettina Andersen

Livs: 11 1-2-1 117.697
2020: 2 0-0-0 3.000
Formtal: 72 2019: 8 1-2-1 94.596

Kl	1/ 9-9	16.000	av	1400	gr	gd	1.25,3	Persona 56	Casinobutle 59,5	77	**1-0,5**	9	56	P Gråberg	61
Jæ	29/ 9-6	109.230	av	1200	dt	bl	1.12,7	Mystic Town 59	Es Raco 59	77	**6-8,5**	9	57,5	P Gråberg	248
Kl	26/ 10-2	16.000	av	1300	gr	bl	1.24,8	Nokengang 59	Miss Spectr 57,5	76	**4-6**	6	57,5	P Gråberg	30
Kl	23/ 5-7	27.000	h2	1200	gr	gd	1.10,6	Shady Lady 65	Danish Design 64	75	**8-6**	11	59	P Gråberg	118
Ap	13/ 6-2	30.000	h2	1550	gr	lt	1.29,6	Mr Gunpowder 60	King'S Son 60	74	**5-6**	9	58	M Rodriguez	122

6 SAPPER (GB) — B60 — Elione Chaves

5, brun v Sepoy-Green Poppy / Green Desert (Gb England)
BLÅ; røde ærmer; rød hue Javier Carvallo & Hanne W. Jensen M.FI
Jane Grove

Livs: 19 1-4-0 62.024
2020: 1 0-1-0 9.500
Formtal: 68 2019: 8 1-1-0 29.804

D	2/ 8-3	29.880	h	1300	gr	gd	1.18,2	Its My Turn 54,5	Wangi Wangi 57,5	73	**8-4**	9	62	N Stott	188
Jæ	7/ 9-6	21.846	h3	1200	dt	gd	1.14,4	Four Dragons 59	Walvis Bay 57	73	**8-10,5**	9	B 65	P Gråberg	122
Og	21/ 9-1	25.000	h2	1050	gr	gd	0.59,4	Inspirator 61	Hells Angel 64	72	**6-m**	6	B 58	N Stott	161
Ap	1/ 11-2	15.000	h3	1550	gr	st	1.38,3	Wellington 69	King Charles 57	70	**7-6,5**	7	60	M Robaldo	340
Kl	30/ 5-1	19.000	h3	1200	gr	gl	1.10,9	Negroamaro 65	Sapper 57	68	**2-0,5**	9	B 57	E Chaves	115

7 HELLS ANGEL (fr) — B60 — Manuel Martinez

10, fuks v Silca Legend-Royal Filly / Zilzal (Light Valley Stud)
ZEBRASTRIBET m. Logo;zebrastribet Jane Grove O Kasper Pedersen
Jane Grove

Livs: 45 9-14-3 856.466
2020: Ej startet
Formtal: 77 2019: 5 1-2-0 38.880

Og	05/ 19-1	15.000	h3	1250	gr	lt	1.13,3	Hells Angel 67	Latzimas 63	75	**1-3**	7	B 67	L Olsen	44
Kl	06/ 19-4	18.000	av	0650	gr	gd	0.35,1	Not Today 60	Hells Angel 60	78	**2-2,5**	9	B 60	P Gråberg	*34
Kl	6/ 7-3	20.000	av	1100	gr	gd	1.04,9	Prime Red 58,5	Little Lily 57	77	**7-4,5**	8	B 56	P Gråberg	77
Kl	27/ 7-7	18.000	av	0650	gr	lt	0.34,3	Not Today 62	Flower Spring 60	76	**4-2**	6	B 60	P Gråberg	47
Og	21/ 9-1	25.000	h2	1050	gr	gd	0.59,4	Inspirator 61	Hells Angel 64	76	**2-2**	6	B 64	L Olsen	44

8 HALL OF FAME (SWE) — B56 — Louise Arnshed (60)

8, mkbr. v Gloria De Campeao-Costumier / Mr Greeley (Swe Sverige)
BLÅ-HVID diag fyrd;sort,hvid stjr;sort Nilsson Yasmine O Grönvall Carolin
Yasmine Nilsson, Sverige (a)

Livs: 27 5-3-2 373.792
2020: Ej startet
Formtal: 68 2019: 3 0-0-0 4.680

Jæ	09/ 18-4	21.176	h3	1200	dt	gd	1.13,4	Intense Man 59	Walvis Bay 56	-	**8-13**	10	B 64	Y Nilsson	181
Jæ	10/ 18-3	21.176	h4	1200	dt	gd	1.14,4	Miss Uppity 60	The Penny Hor 57	-	**8-13,5**	10	B 66	Y Nilsson	149
Kl	06/ 19-4	18.000	av	0650	gr	gd	0.35,1	Not Today 60	Hells Angel 60	70	**5-7**	9	60	J Landgren	144
Kl	27/ 7-7	18.000	av	0650	gr	lt	0.34,3	Not Today 62	Flower Spring 60	69	**6-2,5**	6	60	J Landgren	90
Kl	10/ 8-7	18.000	av	0650	gr	gd	0.35,7	Not Today 64	Varlo 60	68	**4-5,5**	6	B 60	M Rodriguez	115

9 VAL DE ROSA — 58,5 — Maikel Narvaez Bravo

8, brun hp Special Quest-Val De Flores / Oasis Dream (Preben Ahl o Jim Allen)
GUL; gul; gul Elise Kullberg Og Almitas
Ewa Sarlöv, Sverige (a)

Livs: 29 5-3-5 227.392
2020: Ej startet
Formtal: *65* 2019: 4 0-0-1 4.684

Kl	06/ 19-4	18.000	av	0650	gr	gd	0.35,1	Not Today 60	Hells Angel 60	69	**7-8**	9	58,5	M Narvaez Bravo	101
Kl	27/ 7-7	18.000	av	0650	gr	lt	0.34,3	Not Today 62	Flower Spring 60	68	**3-1,5**	6	58,5	M Narvaez Bravo	119
Kl	10/ 8-7	18.000	av	0650	gr	gd	0.35,7	Not Today 64	Varlo 60	68	**6-7**	6	58,5	M Narvaez Bravo	187
Jæ	15/ 9-2	43.692	h3	1000	dt	gd	1.00,2	Sambaheat 62,5	Hot Chocolate 62	67	**6-17**	6	49	C Hartsmar	251
Jæ	29/ 9-3	21.846	h3	1200	dt	bl	1.14,2	Across The Po 55	Walvis Bay 57	65	Slettet (Ej løbsklar)				-

10 STONEEYE'S KITTEN (IRE) — 56,5 — Carlos Lopez

3, brun hp Kitten's Joy-Asuncion / Powerscourt (Ire Irland)
RØD,gult tværbånd;rød;rød Stald Inco
Bent Olsen

Livs: 12 1-3-1 106.037
2020: 3 0-0-1 17.155
Formtal: *71* 2019: 9 1-3-0 88.882

Kl	2/ 11-1	60.000	av	1800	gr	bl	2.02,7	Grey Flash 57,5	Matchoffice 57	67	**4-m**	4	57	E Chaves	36
Jæ	27/ 11-5	72.820	av	1200	dt	lt	1.12,8	Youonlyliveon 59	Maid 57,5	70	**7-17,5**	7	57,5	C Lopez	71
Kl	2/ 5-1	20.000	av	1600	gr	gd	1.38,7	Speedman 59	Acapello 59	68	**5-5,5**	5	57,5	J Neuroth	105
Jæ	15/ 5-7	29.681	av	1200	dt	gd	1.13,4	Gulfstream Ti 59	Mountain 59	68	**4-14,5**	5	57,5	E Chaves	105
Ap	13/ 6-1	46.000	av	1550	gr	lt	1.32,1	Acapello 59	Strada 57,5	68	**3-1,5**	5	57,5	N Stott	120

11 NOM DE PLUME (IRE) — 58 — Susanne Lyseng (60/57)

4, fuks v Shamardal-Tickled Pink / Invincible Spirit (Ire Irland)
BLÅ-GRØN-LILLA m.logo;blå;blå Kentaur A/S
Lars Kelp

Livs: 8 1-2-0 145.578
2020: Ej startet
Formtal: *84* 2019: 2 0-0-0 9.491

F	10/ 18-7	59.557	av	1100	gr	gd	1.04,2	Nom De Plum 54,5	Realityhackin 58	-	**1-**	4	54,5	G Sanchez	
F	11/ 18-4	96.781	av	1300	aw	gd	1.17,4	Nordic Fire 55,5	Cape Florid 55,5	-	**5-1,5**	9	52,5	G Sanchez	
Gø	7/ 7-7	43.692	h2	1200	gr	gd	1.09,9	Dardenne 62	Martini 59	-	**4-3,5**	11	62,5	S Karlsson	115
Kl	11/ 8-2	25.000	av	1200	gr	gd	1.14,7	Mr Gunpowder 59	Mystic Town 59	85	**5-5**	7	59	S Karlsson	*29
Bp	21/ 8-1	43.692	h2	1200	gr	bl	1.10,4	Stonefield Fl 52	Tatlisu 55	84	Slettet (Ej løbsklar)				-

V5-spillet starter her

Find vinderne af de følgende fem løb, og vær med i jagten efter den store gevinst. Læs mere om, hvordan du spiller V5 på **fasttrackracing.dk/learning**

TIPS

1 Not Today - 11 Nom De Plume - 2 Flower Spring - Outs: 7 Hells Angel

Årets første Super Sprint får specialisten **1 Not Today** som den naturlige favorit. Er ubesejret i tre forsøg over de 650 meter. Et minus er, at den bærer topvægten 66 kilo. **11 Nom De Plume** har 84 i formtal som det klart højeste i feltet, og på den baggrund skal Lars Kelps hest regnes. Skuffede sidste år på Klampenborg og er sparsomt startet. Skal regnes i top-tre på klassen. **2 Flower Spring** har to løb i kroppen. Plejer at løbe med frem i disse Super Sprint-løb og hvis den rammer starten, så er den i top-tre. Der er årsdebut til **7 Hells Angel**. Viser stadigvæk fart og med et ugeneret løb, så er den med på stregen. **5 Persona** og **6 Sapper** viser begge stor fart. Har god form og skal ikke glemmes i triospillet trods uvant distance.

4

Kl. 14.00

V4-4 V5-2

MAIDENLØB

32.000 kr 16.000-8.000-3.840-2.560-1.600
For 3-årige og ældre heste der ikke har vundet løb.
Vægt: 3-årige 57,0 kg, ældre 61,0 kg

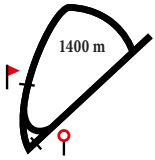

1 MY LITTLE SISTER — B55,5 — Jacob Johansen

3, brun hp Kahyl-Miss Valuev / Pistachio (Bechmann Racing)
TURKIS,orange tværstribe;orange;orange My Stable
Bettina Andersen

Livs: 6 0-2-1 54.551
2020: Ej startet
Formtal: 71 2019: 6 0-2-1 54.551

Kl	27/ 7-2	100.000	av	1300	gr lt	1.18,8	Speedman 59	Deanston 59	-	**4-1,5**	11	57,5	P Gråberg	102
Kl	17/ 8-1	22.500	av	1400	gr bl	1.29,9	Ina 57,5	My Little S 57,5	-	**2-nos**	5	57,5	O Wilson	*30
Kl	1/ 9-5	150.000	av	1400	gr gd	1.27,4	Admiralty Law 59	Strada 57,5	-	**6-4**	8	S 57,5	P Gråberg	84
Bp	20/ 9-5	291.280	av	1300	gr gd	1.18,1	Ascot Brass 57,5	I Rely 57,5	-	**7-6**	14	57,5	R Oliveira	207
Kl	26/ 10-1	22.500	av	1300	gr bl	1.26,7	Stoneeye'S 57,5	Khal Drogo 59	72	**3-2**	7	57,5	P Gråberg	*19

2 LANNISTER (SWE) — 57 — Elione Chaves

3, brun h Wilshire Boulevard-Lille Prinsesse / Dutch Art (Swe Sverige)
Brun m logo; orange skul.; brun/orange Kjeldsbjerggaard Aps
Bent Olsen

Livs: 4 0-0-1 5.359
2020: 2 0-0-1 3.000
Formtal: 62 2019: 2 0-0-0 2.359

Kl	2/ 11-2	28.500	av	1400	gr bl	1.34,1	Wonder Why 57,5	Sir Macken 59	-	**6-m**	7	59	C Lopez	48
Jæ	27/ 11-6	36.410	av	1200	dt lt	1.14,5	Isla Bonita 57,5	Supreme Cro 57,5	-	**12-m**	12	59	M Robaldo	
Kl	23/ 5-8	12.500	av	1200	gr gd	1.11,2	Pitch Perfect 62	Icebreaker 58	-	**3-1**	9	58	O Wilson	146
Kl	6/ 6-9	16.000	av	2200	gr gd	2.26,1	Send Me An 55,5	Rue Royale 57	62	**8-m**	8	57	C Lopez	74

3 GLADSTONE GANDER — 57 — Martin Rodriguez

3, brun v Kahyl-Bahamian Princess / Bahamian Bounty (Poul Kemp Andersen)
TURKIS,hvid-sv vinkl;hv bånd Delinder Annika O Gonzalez Adrian
Annika Delinder, Sverige (a)

Livs: 2 0-0-0 1.783
2020: 2 0-0-0 1.783
Formtal: 2019: Ej startet

Jæ	28/ 8-Kv			0800	dt gd			Tid: 50,9		-		59	M Rodriguez	gdk
Jæ	15/ 5-5	23.745	av	1730	dt gd	1.53,3	Monsieur Vic 59	Oyster Six 59	-	**7-m**	7	59	M Narvaez	354
Jæ	27/ 5-6	23.745	av	1600	dt gd	1.42,6	King Richard 59	Seven Nation 59	-	**6-m**	7	59	M Rodriguez	288

4 ICEBREAKER (SWE) — S57 — Marcos Robaldo

3, mkbr. v Barocci-Icedance / Verglas (Swe Sverige)
GUL; gule; gul Glæsner Racing M.FI.
Bent Olsen

Livs: 2 0-1-0 6.250
2020: 2 0-1-0 6.250
Formtal: 66 2019: Ej startet

Kl	2/ 5-7	16.000	av	1400	gr gd	1.25,5	Tassmania 56	Sena 57	-	**6-7**	6	57	M Robaldo	100
Kl	23/ 5-8	12.500	av	1200	gr gd	1.11,2	Pitch Perfect 62	Icebreaker 58	-	**2-0,5**	9	S 58	M Robaldo	39

5 FAST DEMAND (IRE) — 59,5 — Francis Waweru

4, brun hp Fast Company-Silk Fairy / Barathea (Ire Irland)
PINK m.sølv logo; pink; sølv/pink Kenn Stærkjær
Flemming Poulsen

Livs: 3 0-0-0 0
2020: 2 0-0-0 0
Formtal: 2019: Ej startet

F	09/ 18-2	27.918	av	1650	gr gd	1.44,6	Florissante 55	Himalaya Emer 53	-	**8-m**	8	56,5	S Martino	
Kl	23/ 5-8	12.500	av	1200	gr gd	1.11,2	Pitch Perfect 62	Icebreaker 58	-	**Ut--**	9	58,5	C Hartsmar	208
Förlorade ryttaren														
Ap	31/ 5-1	13.000	av	1550	gr gl	1.29,9	Lost Empire 57	King'S Tave 62,5	-	**6-19**	6	61	F Waweru	165

6 SENA (GB) — 57 — Oliver Wilson (55,5)

3, brun hp Dutch Art-Vallado / Clodovil (Gb England)
SORT/HVID halved; sort/hvid; sort/hvi Brian Wilson M.FI.
Brian Wilson

Livs: 6 0-2-0 16.000
2020: 3 0-2-0 16.000
Formtal: 72 2019: 3 0-0-0 0

GB	11/ 12-1	32.398	av	1200	aw gd	1.13,1	Ivatheengine 60	Shine On Bren 58	-	**9-8**	12	56	T Marquand	400
GB	20/ 12-5	28.625	av	1200	aw gd	1.14,2	Batchelor Boy 58	Lakeview 58	-	**8-8**	10	56	H Cheng	999
GB	20/ 1-1	24.422	h	1400	aw gd	1.28,6	Eglish 60,5	Luscifer 56	-	**9-16**	11	59	J Fanning	85
Kl	2/ 5-7	16.000	av	1400	gr gd	1.25,5	Tassmania 56	Sena 57	67	**2-1,5**	6	57	O Wilson	84
Kl	30/ 5-3	16.000	av	1400	gr gl	1.23,8	Geepower 59	Sena 57,5	70	**2-hvd**	7	57,5	J Johansen	*31

7 ASTRON (SWE) — 57 — Nicolaj Stott

3, fuks v Eishin Dunkirk-Mon Dia / Funambule (Swe Sverige)
GRØN/GUL stribet; grøn/gul; grøn/gul Stald Sotto
Rikke R. Bonde

Livs: 3 0-0-1 9.348
2020: 2 0-0-1 5.707
Formtal: 65 2019: 1 0-0-0 3.641

Jæ	30/ 10-Kv			0800	dt gd			Tid: 51,9		-		59	E Chaves	gdk
Jæ	27/ 11-6	36.410	av	1200	dt lt	1.14,5	Isla Bonita 57,5	Supreme Cro 57,5	-	**5-12**	12	59	D Swift	91
Jæ	19/ 4-2	14.304	av	1200	dt gd	1.15,6	Mrs April 52,5	Giant Sally 56,5	-	**3-3,5**	9	54	E Chaves	*24
Kl	2/ 5-7	16.000	av	1400	gr gd	1.25,5	Tassmania 56	Sena 57	59	**4-4,5**	6	57	P Gråberg	39

8 PARISIA (SWE) — 59,5 — Carlos Lopez

4, brun hp Antarktis Sacc-Pannacotta / Academy Award (Swe Sverige)
RØD,gult kors;gule,røde søm;rød-gul Olsson Maria T
Maria T. Olsson, Sverige (a)

Livs: 1 0-0-0 0
2020: 1 0-0-0 0
Formtal: 2019: Ej startet

Jæ	26/ 4-Kv			0800	dt gd			Tid: 51,7		-		57,5	L Arnshed	gdk
Kl	23/ 5-8	12.500	av	1200	gr gd	1.11,2	Pitch Perfect 62	Icebreaker 58	-	**8-14,5**	9	60,5	J Landgren	142

DAGENS BLANKBUD I V4-SPILLET

V4
DAGENS BLANKBUD

1.afd:	4-5-3-7-6-1-2
2.afd:	4-3-2-5
3.afd:	1-11-2-7
4.afd:	**6 Sena**

SENA
Træner: Brian Wilson
Antal starter/sejre i 2020: 29/9
Sejrsprocent i 2020: 31%

RYTTER: OLIVER WILSON
Antal starter/sejre i 2020: 100/17
Sejrsprocent i 2020: 17%

Statistikken er udtrukket 17/6, og medtager kun løb inden denne dato.

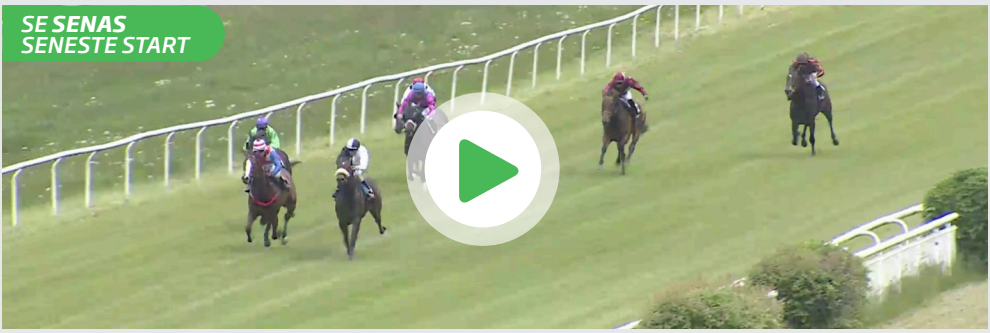

På den elektroniske udgave klikker du på billedet for at se videoen.

TIPS 6 Sena - 4 Icebreaker - 1 My Little Sister - Outs: 7 Astron

6 Sena fortjener snart en sejr efter to andenpladser. Senest lå den anden undervejs. Gik frem og trykkede på den førende Geepower. Koblede grebet midt i opløbet, men sidstnævnte slog kontra kort før mål. Distancen er perfekt og hoppen har feltets højeste handicap. Eneste minus er, at rytteren rider med 1,5 kilos overvægt. **4 Icebreaker** var tæt på sejren senest. Sadlen gled dog midt i opløbet, og rytteren kunne ikke ride for fuldt til slut. Virker på vej frem og kan mere end sit nuværende formtal. **1 My Little Sister** gjorde det pænt i fjor og står med et godt formtal. Får dog sen årsdebut grundet en skade og kan mangle løbet. Stalden melder dog om, at den viser sit tal i træning og så er hoppen absolut et triobud her. **7 Astron** var kun tre længder efter Sena i sidste start. Der er god form på staldens hest og der kan være forbedring at hente her. **2 Lannister** klarede ikke distancen senest. Tilbage på bedre distance, så er Bent Olsens-hest en mindre triochance.

5

Kl. 14.25

V5-3

HANDICAP KLASSE 5

25.000 kr 12.500-6.250-3.000-2.000-1.250
Dette løb er en af fem indledende afdelinger til finalen d. 6. september.
For 3-årige og ældre heste klasse 5.
Vægt: Aldersvægtreg. hcp 3-årige +3,5 kg ældre +8,0 kg

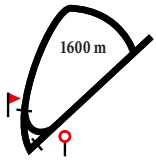

1 HOUDINITHEMAGICIAN (IRE) 60 Nicolaj Stott

8, brun v Moss Vale-Riverbank / Barathea (Ire Irland) — Livs: 54 3-10-6 144.550
GRØN/HVID diagonaldelt; grønne; hvid Maria Qvist Ladefoged — 2020: 3 0-2-0 12.500
Maria Qvist Ladefoged (a) — *Formtal: 52* — 2019: 10 0-2-3 24.750

Kl	28/ 9-7	12.500	h5	1600	gr bl	1,48,7	Mink'S Chanel 51	Stellar Jet 57	54	**5-4,5**	10	63	E Chaves	85
Kl	26/ 10-8	12.500	h5	1800	gr bl	2.02,4	Frost 66	Houdinithemag 60	53	**2-2**	10	60	N Stott	50
Kl	2/ 5-8	12.500	h5	1200	gr gd	1.13,0	Buy And Sell 68	Houdinithemag 62	53	**2-2,5**	9	62	J Johansen	71
Kl	23/ 5-5	12.500	h5	1600	gr gd	1.38,3	Margiduddi 60	Houdinithemag 62	53	**2-2**	12	62	N Stott	39
Kl	30/ 5-6	12.500	h5	1600	gr gl	1.38,0	Margiduddi 59	Red Cheek F 60,5	53	**6-4**	11	63	N Stott	63

2 RED CHEEK FOX (SWE) B 60,5 Oliver Wilson

3, fuks hp Hallucinate-White Cheek Fox / Consolidator (Swe Sverige) — Livs: 8 0-1-1 19.983
GRØN; hvide ærmer; grøn Lone Og Jens Westh — 2020: 3 0-1-1 11.650
Flemming Poulsen — *Formtal: 57* — 2019: 5 0-0-0 8.333

Jæ	10/ 11-1	72.820	av	1200	dt gd	1.13,3	Mountain 59	Solveig 57,5	58	**6-14,5**	7	B 57,5	M Rodriguez	171
Jæ	27/ 11-6	36.410	av	1200	dt lt	1.14,5	Isla Bonita 57,5	Supreme Cro 57,5	57	**6-13,5**	12	B 55,5	K Ingolfsland	582
Kl	2/ 5-3	15.000	h4	1600	gr gd	1.38,8	Flying Ms Spe 57	Barnaby 65	56	**4-1,5**	10	54	P Gråberg	111
Kl	23/ 5-5	12.500	h5	1600	gr gd	1.38,3	Margiduddi 60	Houdinithemag 62	56	**3-2,5**	12	59,5	P Gråberg	*25
Kl	30/ 5-6	12.500	h5	1600	gr gl	1.38,0	Margiduddi 59	Red Cheek F 60,5	56	**2-1**	11	B 60,5	P Gråberg	39

3 FAUNA B 55 Liam Doran (58)

4, fuks hp Appel Au Maitre-Flora / Falco (Stutteri Hjortebo) — Livs: 8 0-0-0 3.850
GUL m. sort V;gul;gul m. sort kvast Familien Sjørup Johnsen — 2020: 2 0-0-0 0
Jeannette Sjørup Johnsen (a) — *Formtal: 50* — 2019: 4 0-0-0 1.600

Kl	05/ 19-1	16.000	av	1800	gr lt	1.56,5	Aristoteles 59	Tottenham 59	58	**6-12**	7	57,5	C Lopez	91
Kl	22/ 6-3	12.500	h5	1600	gr lt	1.38,8	Stellar Jet 57	Tumblin' Dice 57	57	**11-10,5**	13	S 62,5	R Oliveira	140
Kl	1/ 9-10	12.500	h5	1300	gr gd	1.21,7	Yes Dargent 54	Stellar Jet 56	54	**6-4,5**	10	S 60	R Oliveira	167
Kl	30/ 5-6	12.500	h5	1600	gr gl	1.38,0	Margiduddi 59	Red Cheek F 60,5	52	**11-17,5**	11	62	R Oliveira	180
Kl	6/ 6-3	12.500	h5	1800	gr gd	1.52,7	Margiduddi 60	Tumblin' Dice 54	50	**12-m**	12	56	L Doran	481

4 JESSIE S 57 Elione Chaves

5, brun hp Libranno-Mutalaba / Aqlaam (Gunnar Ferdinand og Gitte Friis) — Livs: 17 0-0-3 17.480
ORANGE,sort V;orange;orange/sort Gunnar Ferdinand Og Gitte Friis — 2020: 2 0-0-1 3.000
Gunnar Ferdinand (a) — *Formtal: 49* — 2019: 9 0-0-1 3.840

Kl	1/ 9-9	16.000	av	1400	gr gd	1.25,3	Persona 56	Casinobutle 59,5	54	**8-15**	9	54,5	L Doran	448
Kl	14/ 9-3	15.000	h4	1600	gr bl	1.35,7	Wyclef 52	Red Zone 62	53	**9-m**	10	54	M Narvaez Bravo	229
Kl	26/ 10-8	12.500	h5	1800	gr bl	2.02,4	Frost 66	Houdinithemag 60	51	**10-m**	10	58	M Narvaez Bravo	274
Kl	23/ 5-5	12.500	h5	1600	gr gd	1.38,3	Margiduddi 60	Houdinithemag 62	49	**6-4**	12	58	E Chaves	258
Kl	30/ 5-6	12.500	h5	1600	gr gl	1.38,0	Margiduddi 59	Red Cheek F 60,5	49	**3-1**	11	S 59	E Chaves	103

5 SEASHELL PEARL 58 Jacob Johansen

5, brun hp Mingun-Gift From The Sea / Bernstein (Stald Rainbow o York Stutteri) — Livs: 10 0-0-0 9.920
MØRKEBLÅ,sølv V-form;sølv;sølv Anneli Hambraeus — 2020: 2 0-0-0 1.608
Anneli Hambraeus, Sverige (a) — *Formtal: 50* — 2019: 7 0-0-0 7.934

Jæ	15/ 9-7	14.564	h4	2400	dt gd	2.40,1	Starka 62	Hotcake 60,5	56	**6-9,5**	10	56	E Chaves	303
Jæ	23/ 10-6	14.564	av	2400	dt gd	2.39,1	Hotcake 56	Philiango 56	55	**5-10**	9	S 56,5	E Chaves	198
Jæ	10/ 11-9	14.564	h4	2200	dt gd	2.25,7	Positano 60,5	Ikc Wildcat 52	54	**5-13**	9	S 58	E Chaves	77
Jæ	27/ 5-1	14.304	av	1730	dt gd	1.52,6	Deep Directio 54	L'Opera 53	53	**8-m**	9	S 55,5	J Ingvarsson	360
Kl	6/ 6-3	12.500	h5	1800	gr gd	1.52,7	Margiduddi 60	Tumblin' Dice 54	51	**5-12,5**	12	S 58	E Chaves	103

6 CLAUSES HENRI (den) 58 Marcos Robaldo

4, brun h Binary File-Clauses Cherie / Marchand De Sable (Reinhold Andersen AB) — Livs: 4 0-0-0 716
BLÅ med hvidt logo;blå;blå Reinhold Andersen Ab — 2020: 4 0-0-0 716
Marie Lustig, Sverige — *Formtal: 50* — 2019: Ej startet

Jæ	8/ 4-Kv			0800	dt gd			Tid: 53,9		-		59	M Holmberg	gdk
Jæ	19/ 4-4	14.304	av	1600	dt gd	1.44,3	Tell Me Thund 54	Forever Rom 64,5	-	**9-m**	9	60	M Holmberg	384
Jæ	3/ 5-5	14.304	av	1730	dt gd	1.52,1	Amazing Hal 58,5	See You Soon 60	-	**10-m**	10	60	F De Geer	520
Kl	23/ 5-8	12.500	av	1200	gr gd	1.11,2	Pitch Perfect 62	Icebreaker 58	-	**7-7**	9	62	M Holmberg	549
Kl	6/ 6-3	12.500	h5	1800	gr gd	1.52,7	Margiduddi 60	Tumblin' Dice 54	52	**11-m**	12	59	U Holmquist	161

7 STELLAR JET (IRE) 54 Carlos Lopez

8, fuks hp Intense Focus-RAise your spirits / Generous (Ire Irland) — Livs: 54 1-6-6 86.800
ORANGE,sort V;orange;orange/sort Gunnar Ferdinand Og Gitte Friis — 2020: 3 0-0-0 2.000
Gunnar Ferdinand (a) — *Formtal: 46* — 2019: 10 1-2-1 29.500

Kl	28/ 9-7	12.500	h5	1600	gr bl	1.48,7	Mink'S Chanel 51	Stellar Jet 57	48	**2-hvd**	10	57	M Martinez	90
Kl	26/ 10-8	12.500	h5	1800	gr bl	2.02,4	Frost 66	Houdinithemag 60	48	**8-6,5**	10	55	M Martinez	61
Kl	2/ 5-8	12.500	h5	1200	gr gd	1.13,0	Buy And Sell 68	Houdinithemag 62	47	**4-3**	9	58	R Oliveira	95
Kl	23/ 5-3	15.000	h4	1800	gr gd	1.50,8	Sun Of A Gun 64	Springtime Ca 61	47	**12-14**	14	54	M Narvaez Bravo	341
Kl	30/ 5-10	15.000	h4	2200	gr gl	2.19,3	Dinamika 63	The Pope 62	46	**7-8**	9	54	M Narvaez Bravo	219

8 MARGIDUDDI 64 Le Tølbøll

6, brun hp Mambo King-Hot Chili / Richard Of York (Maria Nielsen) — Livs: 25 3-3-1 77.950
GRØN;røde armr.;grøn Stald Brændeholm — 2020: 4 3-0-0 39.100
Jørgen Tølbøll (a) — *Formtal: 56* — 2019: 7 0-1-1 10.500

Kl	28/ 9-7	12.500	h5	1600	gr bl	1.48,7	Mink'S Chanel 51	Stellar Jet 57	49	**8-11,5**	10	60	L Tølbøll	139
Og	14/ 5-3	10.000	av	1650	gr lt	1.42,2	Rockabye 62,5	Minuty Pres 62,5	48	**4-5**	6	62,5	L Tølbøll	96
Kl	23/ 5-5	12.500	h5	1600	gr gd	1.38,3	Margiduddi 60	Houdinithemag 62	48	**1-2**	12	60	L Tølbøll	112
Kl	30/ 5-6	12.500	h5	1600	gr gl	1.38,0	Margiduddi 59	Red Cheek F 60,5	48	**1-1**	11	59	L Tølbøll	*32
Kl	6/ 6-3	12.500	h5	1800	gr gd	1.52,7	Margiduddi 60	Tumblin' Dice 54	53	**1-hls**	12	60	L Tølbøll	*25

9 TUMBLIN' DICE (SWE) 56 Annie Nilsson-Lindahl

12, brun v Jeune Homme-Holma Pushy Lady / Precocious (Swe Sverige)
GRØN,gul hestsko;gul;gul Stall Jarama
Matz Nilsson, Sverige (a)

Livs:	99	9-10-9	299.206	
2020:	3	0-1-0	8.750	
2019:	14	1-2-0	30.217	
Formtal:	*48*			

Kl	28/ 9-7	12.500	h5	1600	gr	bl	1.48,7	Mink'S Chanel 51	Stellar Jet 57	48	**4-3,5**	10	57	J Landgren	145
Kl	26/ 10-8	12.500	h5	1800	gr	bl	2.02,4	Frost 66	Houdinithemag 60	48	**7-5**	10	55	J Landgren	60
Kl	23/ 5-5	12.500	h5	1600	gr	gd	1.38,3	Margiduddi 60	Houdinithemag 62	47	**5-4**	12	56	J Landgren	177
Kl	30/ 5-6	12.500	h5	1600	gr	gl	1.38,0	Margiduddi 59	Red Cheek F 60,5	47	**5-3,5**	11	57	J Landgren	150
Kl	6/ 6-3	12.500	h5	1800	gr	gd	1.52,7	Margiduddi 60	Tumblin' Dice 54	46	**2-hls**	12	54	J Landgren	81

10 WATCH ME DANCE (SWE) 56 Louise Arnshed (60)

7, fuks hp Swedish Shave-Ramonia / Miami Springs (Swe Sverige)
LILLA,sølv stjerner;lilla;lilla Vivika Nilsson
Vivika Nilsson, Sverige (a)

Livs:	28	2-2-4	63.109
2020:	4	0-0-1	3.716
2019:	12	2-2-3	56.688
Formtal:	*52*		

Jæ	8/ 12-3	14.564	h4	1200	dt	bl	1.16,3	Cece Dailuain 49	Adaline 59	54	**5-3,5**	9	58	E Chaves	*38
Jæ	8/ 4-1	14.304	h3	1200	dt	gd	1.15,2	Lucy In The S 62	Claes 62	53	**9-10,5**	11	53	M Holmberg	87
Jæ	19/ 4-2	14.304	av	1200	dt	gd	1.15,6	Mrs April 52,5	Giant Sally 56,5	53	**8-14**	9	57,5	L Arnshed	172
Kl	2/ 5-8	12.500	h5	1200	gr	gd	1.13,0	Buy And Sell 68	Houdinithemag 62	52	**3-2,5**	9	61	O Wilson	61
Kl	23/ 5-8	12.500	av	1200	gr	gd	1.11,2	Pitch Perfect 62	Icebreaker 58	52	**6-6**	9	60,5	E Chaves	76

11 AMAZONIA (SWE) 53 Nora H Holm (49/47)

7, fuks hp Dustoori-Mon Dia / Funambule (Swe Sverige)
Orange m sorte stjerner; Sorte; Orange Sabina Pedersen
Sabina Pedersen (a)

Livs:	31	0-1-2	33.678
2020:	4	0-0-0	2.000
2019:	4	0-1-0	12.650
Formtal:	*41*		

Kl	1/ 9-10	12.500	h5	1300	gr	gd	1.21,7	Yes Dargent 54	Stellar Jet 56	45	**4-1,5**	10	48,5	C Gundelack	60
Kl	2/ 5-8	12.500	h5	1200	gr	gd	1.13,0	Buy And Sell 68	Houdinithemag 62	45	**6-4**	9	56	M Rodriguez	140
Kl	23/ 5-5	12.500	h5	1600	gr	gd	1.38,3	Margiduddi 60	Houdinithemag 62	44	**4-4**	12	53	M Holmberg	117
Kl	30/ 5-6	12.500	h5	1600	gr	gl	1.38,0	Margiduddi 59	Red Cheek F 60,5	44	**9-6,5**	11	54	M Holmberg	115
Kl	6/ 6-3	12.500	h5	1800	gr	gd	1.52,7	Margiduddi 60	Tumblin' Dice 54	42	**8-15**	12	52	M Holmberg	230

12 HIPSTER (SWE) S54 Maikel Narvaez Bravo (53)

7, fuks v Swedish Shave-Miss Odette / Nice Havrais (Swe Sverige)
TERRAKOTTA Almitas
Ewa Sarlöv, Sverige (a)

Livs:	12	0-0-1	7.195
2020:	3	0-0-1	3.858
2019:	3	0-0-0	0
Formtal:	*45*		

Kl	22/ 6-3	12.500	h5	1600	gr	lt	1.38,8	Stellar Jet 57	Tumblin' Dice 57	46	**6-4**	13	S 56	E Chaves	76
Kl	26/ 10-8	12.500	h5	1800	gr	bl	2.02,4	Frost 66	Houdinithemag 60	45	**6-4,5**	10	S 49	C Hartsmar	149
Gø	10/ 5-4	14.304	h4	1600	gr	gd	1.36,3	Mindbender 63	Obeya 67	44	**6-16**	9	S 60	L Pettersson	366
Kl	23/ 5-5	12.500	h5	1600	gr	gd	1.38,3	Margiduddi 60	Houdinithemag 62	46	**8-6**	12	S 53	C Hartsmar	335
Kl	6/ 6-3	12.500	h5	1800	gr	gd	1.52,7	Margiduddi 60	Tumblin' Dice 54	44	**3-4**	12	S 54	M Narvaez Bravo	488

13 CLAUSES REKATO (den) 55,5 Jacob Lokorian

3, brun h Binary File-Clauses Surprise / Rainbows For Life (Reinhold Andersen AB)
BLÅ med hvidt logo;blå;blå Reinhold Andersen Ab
Marie Lustig, Sverige

Livs:	7	0-0-1	12.941
2020:	2	0-0-0	4.859
2019:	5	0-0-1	8.082
Formtal:	*52*		

Jæ	28/ 8-7	36.410	av	1600	dt	gd	1.43,9	Xcalibur 59	Harry 59	-	**7-m**	7	59	F De Geer	135
Jæ	7/ 9-7	36.410	av	1200	dt	gd	1.14,4	Serenity Bl 57,5	Mountain 59	-	**6-m**	7	59	E Chaves	101
Jæ	27/ 11-6	36.410	av	1200	dt	lt	1.14,5	Isla Bonita 57,5	Supreme Cro 57,5	59	**11-20**	12	59	U Holmquist	652
Jæ	3/ 5-1	23.745	av	2200	dt	gd	2.22,8	Sel Sea 59	Marieappel 57,5	57	**5-m**	5	59	F De Geer	216
Ø	4/ 6-4	15.529	h5	1170	gr	gd	1.11,0	Cromer 63	Penny Lane 53,5	55	**4-9**	4	56,5	C Lopez	41

TIPS

9 Tumblin´ Dice - 8 Margiduddi - 12 Hipster - Outs: 2 Red Cheek Fox

Svensktrænede **9 Tumblin' Dice** har ramt topformen. Sluttede forrygende af senest efter en position som næstsidst i feltet. Kunne dog ikke svare Margiduddi til slut, men var kort slået. Er to kilo bedre inde her og det kan gøre forskellen. **8 Margiduddi** jagter fjerde sejr i træk. Har nu fået otte kilo (dvs. otte længder) af handicapperen og det er op til bevis, om den kan svare sit tal. Klarer de 64 kilo og har før vundet på distancen. **12 Hipster** forbedrer sig fra start til start. Fik fjerde spor sidste sving i senest start, men klarede alligevel en fin tredjeplads, dog på afstand af de to førstnævnte. Er et godt triobud sammen med **2 Red Cheek Fox**, som har været tæt på sejren de sidste tre starter. Har godt startspor og god rytter, så måske det sker her. **1 Houdinithemagician** skuffede en smule senest efter flere gode præstationer. Med et godt rygløb vil vallakken slutte godt af til en placering mellem tre og fem. **4 Jessie** var forbedret senest med sideruller på, og kan måske snyde favoritterne.

6

Kl. 14.50

V5-4

OLE LARSEN YOUNG RIDERS CHAMPIONSHIP

30.000 kr 15.000-7.500-3.600-2.400-1.500
For 3-årige og ældre heste klasse 4.
Rides af lærlinge med skandiavisk licens samt jockeys med skandinavisk licens - født 1990 eller senere.
Vægt: Aldersvægtreg. hcp 3-årige -4,0 kg ældre +1,0 kg

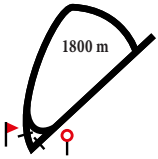

1 KENGÄT JALASSA (SWE) B62 Annie Nilsson-Lindahl

7, brun v Helsinki-Blue Shoes / Theatrician (Swe Sverige)
SORT,sølv kryds;hvid;sort Get Sound Ab
Jonna Larsson, Sverige (a)

Livs: 18 4-1-0 81.168
2020: 1 0-0-0 0
Formtal: 61 2019: 9 2-0-0 48.950

Kl	27/ 7-3	12.500	h5	1400	gr lt	1,25,3	Peggy'S Daugh 56	Marvelocity 53	57	**5-1,5**	11	B 67	A Nilsson-Lindah	63
Kl	10/ 8-4	25.000	h5	1600	gr gd	1.42,0	Kengät Jalass 65	Wyclef 63	57	**1-nos**	14	B 65	A Nilsson-Lindah	94
Kl	17/ 8-4	12.500	h5	1800	gr bl	1.58,8	Kengät Jalass 67	Peggy'S Daugh 57	59	**1-6**	12	B 67	A Nilsson-Lindah	*46
Kl	1/ 9-3	19.000	h3	1600	gr gd	1.36,2	Latzimas 62	Mont Rose 61	62	**9-10**	14	B 56	A Nilsson-Lindah	*41
Kl	6/ 6-3	12.500	h5	1800	gr gd	1.52,7	Margiduddi 60	Tumblin' Dice 54	62	**6-14**	12	B 69	A Nilsson-Lindah	85

2 FROST 61 Liam Doran (64)

8, sk. v Special Quest-The Foundout / Dr Devious (Stengaarden I/S)
GUL;grøn;grøn Stengaarden I/S
Allan Thelix

Livs: 64 8-5-15 234.293
2020: 5 0-0-0 3.900
Formtal: 63 2019: 15 3-2-3 76.360

Kl	2/ 5-3	15.000	h4	1600	gr gd	1.38,8	Flying Ms Spe 57	Barnaby 65	66	**5-3**	10	65	L Arnshed	90
Kl	11/ 5-6	15.000	h4	1200	gr lt	1.10,3	Ladys Choice 62	Pitch Perfect 58	66	**4-3,5**	7	59	L Doran	138
Kl	23/ 5-3	15.000	h4	1800	gr gd	1.50,8	Sun Of A Gun 64	Springtime Ca 61	66	**8-6,5**	14	64	L Doran	123
Kl	30/ 5-10	15.000	h4	2200	gr gl	2.19,3	Dinamika 63	The Pope 62	65	**8-8,5**	9	65	L Arnshed	61
Kl	6/ 6-5	15.000	h4	1600	gr gd	1.38,7	Mont Rose 58	Pitch Perfect 59	64	**7-5,5**	10	57	L Arnshed	178

3 BARNABY 60 Hanna Mårtensson (63)

8, brun v Special Quest-Polmara / Polish Precedent (Stengaarden I/S)
GUL;grøn;grøn Stengaarden I/S
Allan Thelix

Livs: 79 7-13-7 336.391
2020: 4 0-1-2 14.700
Formtal: 62 2019: 16 1-2-2 52.374

Kl	2/ 11-3	24.000	h3	1400	gr bl	1.31,6	Easter Surpri 61	Zacapa 58	62	**3-3**	9	55	F Waweru	93
Kl	2/ 5-3	15.000	h4	1600	gr gd	1.38,8	Flying Ms Spe 57	Barnaby 65	62	**2-0,5**	10	65	M Robaldo	48
Kl	11/ 5-6	15.000	h4	1200	gr lt	1.10,3	Ladys Choice 62	Pitch Perfect 58	63	**3-1,5**	7	58	M Robaldo	37
Kl	23/ 5-3	15.000	h4	1800	gr gd	1.50,8	Sun Of A Gun 64	Springtime Ca 61	63	**9-6,5**	14	64	M Robaldo	72
Kl	6/ 6-5	15.000	h4	1600	gr gd	1.38,7	Mont Rose 58	Pitch Perfect 59	62	**3-2**	10	58	M Robaldo	116

4 THE POPE (SWE) 59 Louise Arnshed (63)

6, mkbr. v Center Divider-Satwa Miesque / Miesque's Son (Swe Sverige)
LILLA,sølv stjerner;lilla;lilla Vivika Nilsson
Vivika Nilsson, Sverige (a)

Livs: 29 3-5-2 142.220
2020: 3 0-2-0 16.048
Formtal: 62 2019: 13 2-1-2 75.148

Jæ	20/ 11-6	14.564	h4	2400	dt gd	2.39,2	Positano 59	Rackham Den R 55	61	**6-8**	13	61	M Rodriguez	91
Jæ	8/ 12-8	14.564	h4	2400	dt bl	2.43,0	Philiango 65	Rintintin 66	61	**4-16**	9	69	E Øhgren	48
Jæ	15/ 5-2	17.808	h4	2400	dt gd	2.40,8	Label 69	The Pope 65	61	**2-15,5**	6	65	T Henriksson	117
Kl	23/ 5-3	15.000	h4	1800	gr gd	1.50,8	Sun Of A Gun 64	Springtime Ca 61	61	**6-2**	14	58	L Arnshed	228
Kl	30/ 5-10	15.000	h4	2200	gr gl	2.19,3	Dinamika 63	The Pope 62	60	**2-0,5**	9	62	C Hartsmar	*34

5 STORM WIND B55 Nora H Holm (57)

6, brun v Appel Au Maitre-Tafira / Invincible Spirit (Lars Chr. Nielsen)
SORT m.sølv logo; sølv armringe; sølv Ian Archer
Ian Archer

Livs: 33 2-2-3 86.386
2020: 3 0-0-0 2.258
Formtal: 56 2019: 10 1-1-1 24.228

Jæ	20/ 11-6	14.564	h4	2400	dt gd	2.39,2	Positano 59	Rackham Den R 55	60	**11-m**	13	60	F Janetzky	125
Jæ	8/ 12-1	14.564	av	1730	dt bl	1.53,6	Tindalltrende 60	Ruby Starli 62,5	59	**8-m**	8	S 60	D Swift	175
Og	14/ 5-2	13.000	h4	1800	gr lt	1.50,5	Schumli 57,5	Laszlo 71	58	**4-2**	7	57	F Waweru	121
Kl	30/ 5-10	15.000	h4	2200	gr gl	2.19,3	Dinamika 63	The Pope 62	58	**6-6,5**	9	61	E Chaves	42
Gø	10/ 6-1	14.304	av	1600	gr lt	1.34,8	Pesadilla 54	Knight Of L 53,5	57	**10-m**	13	60,5	P Gråberg	60

6 CARINO (IRE) B60 Oliver Wilson

3, mkbr. v Kingston Hill-Carini / Vettori (Ire Irland)
Sort/hvid ternet; Hvide ærmer; Rød Kvartetten
Søren Jensen

Livs: 2 0-0-0 2.560
2020: 2 0-0-0 2.560
Formtal: 64 2019: Ej startet

Jæ	8/ 12-Kv			0800	dt bl			Tid: 55,2		-		59	M Rodriguez	gdk
Kl	23/ 5-1	16.000	av	1800	gr gd	1.50,1	Granello 59	Bernhard 59	-	**7-8**	10	B 59	F Salvador	402
Kl	30/ 5-3	16.000	av	1400	gr gl	1.23,8	Geepower 59	Sena 57,5	-	**4-7,5**	7	B 59	F Salvador	194

7 SMOOTH ESCAPE (FR) 56 Mathilde Lund Johansen (60)

6, brun v Myboycharlie-Gracieuse / Muhtathir (Fr Frankrig)
RØD/BLÅ firdelt; røde ærmer; rød/blå Pia & Nina L. Jensen & Birte Jensen
Pia Larsen Jensen (a)

Livs: 22 2-1-2 127.237
2020: 2 0-0-0 1.250
Formtal: 59 2019: 7 0-0-0 4.940

Kl	13/ 7-9	19.000	h3	1600	gr gd	1.38,6	Melissa Jorda 60	Warp Core 67	65	**6-5**	9	59	M Martinez	75
Kl	27/ 7-4	19.000	h3	1600	gr lt	1.37,2	Trinity 62	Barnaby 58	64	**11-5**	13	57	M Martinez	306
Kl	10/ 8-2	37.500	h3	1600	gr gd	1.39,0	Melissa Jorda 62	Saw Box Carlr 60	63	**9-8,5**	13	52	K Ingolfsland	203
Kl	23/ 5-8	12.500	av	1200	gr gd	1.11,2	Pitch Perfect 62	Icebreaker 58	62	**5-3,5**	9	62	J Lokorian	226
Kl	6/ 6-5	15.000	h4	1600	gr gd	1.38,7	Mont Rose 58	Pitch Perfect 59	61	**9-9,5**	10	57	J Lokorian	267

8 SUN OF A GUN S63 Susanne Lyseng (66)

6, brun v Mingun-Tigress Eleven / Academy Award (Zwicky Racing)
GRØN/HVID diagonaldelt; grønne; hvid Maria Qvist Ladefoged
Maria Qvist Ladefoged (a)

Livs: 39 3-3-6 124.793
2020: 3 1-0-1 18.600
Formtal: 65 2019: 11 1-1-1 36.780

Kl	14/ 9-3	15.000	h4	1600	gr bl	1.35,7	Wyclef 52	Red Zone 62	65	**8-11,5**	10	62	E Chaves	117
Kl	28/ 9-3	19.000	h3	1600	gr bl	1.44,8	Melissa Jorda 64	Zahraa 56	64	**14-m**	15	56	M Martinez	289
Kl	2/ 5-3	15.000	h4	1600	gr gd	1.38,8	Flying Ms Spe 57	Barnaby 65	63	**6-3,5**	10	66	J Johansen	119
Kl	23/ 5-3	15.000	h4	1800	gr gd	1.50,8	Sun Of A Gun 64	Springtime Ca 61	63	**1-hvd**	14	S 64	J Johansen	74
Kl	30/ 5-10	15.000	h4	2200	gr gl	2.19,3	Dinamika 63	The Pope 62	65	**3-3**	9	S 66	N Stott	51

9 **ALTHON** (IRE) **63** **Cornelia Hartsmar (65)**

8, brun v Dansili-Mountain Chain / Royal Academy (Ire Irland)
BLÅ GRØN langdstrippet; grønne; grøn Roger Hansson
Roger Hansson (a)

										Livs:	32	5-7-2	152.696				
										2020:	Ej startet						
									Formtal:	*64*	2019:	7	2-2-1	66.556			
Kl	10/ 8-3	30.000	h4	1600	gr	gd	1.41,1	Forever Roman 58	Althon 60	61	**2-nos**	7	60	J Johansen	40		
Gø	18/ 8-5	14.564	h4	2200	gr	bl	2.21,3	Mouli Wildros 52	Fort Knox 56	63	**5-3**	12	61	O Wilson	57		
Kl	1/ 9-4	a 20.000	h3	1800	gr	gd	1.54,0	Althon 58	Hongkong Para 60	62	**1-hls**	10	58	J Wadst	55		
Kl	14/ 9-7	19.000	h3	2200	gr	bl	2.34,2	De Fem Stjern 61	Queen Of Drea 60	65	**2-6,5**	9	57	L Doran	76		
Kl	28/ 9-5	a 20.000	h4	2400	gr	bl	2.42,9	Paris Pearl 62	French Warrio 71	65	**5-6,5**	9	61	J Wadst	65		

Læs optakt, tilbageblik og reaktioner

omkring dagens løb på **danskhv.dk**

TIPS

8 Sun Of Gun - 4 The Pope - 3 Barnaby - Outs: 9 Althon

8 Sun Of A Gun har gjort det fint i år. Senest som tredje på en normalt for lang distance. Passer perfekt på de 1800 meter og har gavn af rytters lettelse. Bliver et knebent vinderbud i et åbent handicap. Efter at have leveret en forrygende afslutning i forrige start, så var **4 The Pope** gjort til favorit senest. Center Divider-sønnen gik frem indvendigt og lignede en vinder. Blev dog fanget kort før mål af Dinamika. Har vundet alle sine sejre på de længere distancer, men kommer den ikke for langt bagefter undervejs, så kan den godt true favoritten på sin gode speed. **3 Barnaby** havde gavn af der var en smule at træde i senest. Gør sit bedste hver gang og jagter en trioplads. **9 Althon** har vundet sæsondebuten de sidste to år i træk. Det skal man have respekt for. Er dog hævet seks kilo i forhold til sæsondebuten i fjor. **6 Carino** prøves nu i et handicap mod ældre heste. Treåringen er løbets dark horse.

7

Kl. 15.15

V5-5

MAIDENLØB

32.000 kr 16.000-8.000-3.840-2.560-1.600
For 3-årige og ældre heste, der ikke har vundet løb.
Vægt: 3-årige 59 kg, ældre 64 kg

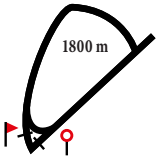

1 TRISTAN TORKDAHL (USA) B59 — Carlos Lopez

3, brun v Mizzen Mast-Rahaf / Street Cry (U S A)
KONGEBLÅ og turkis; kongeblå; turkis Ole Torkdahl
Flemming Poulsen

Livs: 8 0-0-0 14.931
2020: 2 0-0-0 0
Formtal: 66 2019: 6 0-0-0 14.931

Jæ	15/ 9-8	36.410	av	1600	dt gd	1,43,5	Auenfürst 59	Marieappel 57,5	-	**5-20**	7	B 59	M Larsen	368
Kl	2/ 11-2	28.500	av	1400	gr bl	1.34,1	Wonder Why 57,5	Sir Macken 59	64	**5-3,5**	7	B 59	J Landgren	83
Jæ	8/ 12-5	36.410	av	1600	dt bl	1.43,7	Tille In Acti 56	Oyster Six 59	69	**8-m**	11	59	M Robaldo	226
Kl	11/ 5-1	16.000	av	1800	gr lt	1.50,2	Malekha 54,5	The Maestro 56	67	**6-7,5**	10	56	P Gråberg	208
Kl	23/ 5-1	16.000	av	1800	gr gd	1.50,1	Granello 59	Bernhard 59	66	**6-4,5**	10	B 59	P Gråberg	137

2 MANCINI (SWE) B59 — Shane Karlsson

3, brun v Barocci-Sweet Fox Fever / Stormin Fever (Swe Sverige)
MØRKLILLA,lyslilla prikker Elkær Stutteri
Søren Jensen

Livs: 6 0-0-1 10.900
2020: 3 0-0-1 6.400
Formtal: 72 2019: 3 0-0-0 4.500

Kl	14/ 9-1	22.500	av	1300	gr bl	1.24,4	Refueled 59	Upper East 57,5	-	**5-8,5**	8	59	E Chaves	46
Kl	26/ 10-1	22.500	av	1300	gr bl	1.26,7	Stoneeye'S 57,5	Khal Drogo 59	-	**5-10,5**	7	59	E Chaves	70
Kl	2/ 5-2	16.000	av	1600	gr gd	1.39,2	Fast Companio 59	Send Me An 57,5	61	**3-2,5**	8	B 59	P Gråberg	*37
Kl	11/ 5-1	16.000	av	1800	gr lt	1.50,2	Malekha 54,5	The Maestro 56	66	**4-1,5**	10	B 56	M Rodriguez	43
Kl	30/ 5-4	150.000	av	1600	gr gl	1.36,4	Tassmania 57,5	Ready Teddy 59	71	**8-9**	8	B 59	M Rodriguez	258

3 JUNI (SWE) 57,5 — Martin Rodriguez

3, brun hp Juniper Tree-Canadian Wings / Cajun Cadet (Swe Sverige)
RØD-GUL langdrandig;gule;gul Ingela Hansson
Marc Stott

Livs: Ej startet.
2020: Ej startet
Formtal: 2019: Ej startet

4 QUEEN KHALEESI (FR) 57,5 — Rafael De Oliveira

3, brun hp Manduro-Power Girl / Dashing Blade (Fr Frankrig)
Brun m logo; orange skul.; brun/orange Kjeldsbjerggaard Aps
Bent Olsen

Livs: 1 0-0-0 0
2020: 1 0-0-0 0
Formtal: 2019: Ej startet

Kl	30/ 5-3	16.000	av	1400	gr gl	1.23,8	Geepower 59	Sena 57,5	-	**7-14,5**	7	57,5	R Oliveira	64

5 VERDUZZO B59 — Jacob Johansen

3, brun h Center Divider-Starving / Starborough (Stutteri Hjortebo)
SORT;rød/hvide langstribet;rød/hvi/sor Torben Sinding
Marc Stott

Livs: 1 0-0-0 0
2020: 1 0-0-0 0
Formtal: 2019: Ej startet

Kl	23/ 5-1	16.000	av	1800	gr gd	1.50,1	Granello 59	Bernhard 59	-	**8-m**	10	59	J Johansen	120

6 PRINCESS TINA 57,5 — Oliver Wilson

3, brun hp Appel Au Maitre-La Sall / Cajun Cadet (Stutteri Hjortebo)
CERISE,blå seler;cerise;blå Mme Fernande
Marc Stott

Livs: Ej startet.
2020: Ej startet
Formtal: 2019: Ej startet

7 NEVER GONE (IRE) 59 — Elione Chaves

3, brun v No Nay Never-Echoes of My Mind / Fastnet Rock (Ire Irland)
BOURGOGNE gul isætning; bourgogne/gul Lone Kaj-Nielsen
Bent Olsen

Livs: 1 0-0-0 1.600
2020: 1 0-0-0 1.600
Formtal: 2019: Ej startet

Kl	30/ 5-3	16.000	av	1400	gr gl	1.23,8	Geepower 59	Sena 57,5	-	**5-8,5**	7	59	E Chaves	51

8 WORRES WILLY S59 — Francis Waweru

3, brun v Wilshire Boulevard-Arabian Beauty / Dubawi (June & Mogens Worre-Jensen)
BLÅ m. logo; blå m.rød chevron; rød June & Mogens Worre-Jensen
Brian Wilson

Livs: Ej startet.
2020: Ej startet
Formtal: 2019: Ej startet

9 **HONOUR CODE** **B59** **Nicolaj Stott**
3, brun h Center Divider-Lady Mary / Cajun Cadet (Stutteri Hjortebo)
BORDEAUX m.gult skærf; bor/gul; gul Stutteri Siki
Marc Stott

	Livs:	1 0-0-0	0
	2020:	1 0-0-0	0
Formtal:	2019:	Ej startet	

Ap 31/ 5-6 16.000 av 2000 gr gl 2.04,1 Speedman 61 Emelie 55 - **6-m** 7 57 N Stott 86

DAGENS BLANKBUD I V5-SPILLET

V5 DAGENS BLANKBUD

V5-1:	1-11-2
V5-2:	6-4-1
V5-3:	9-8-12-2-1-4-10
V5-4:	8-4-3-9-6
V5-5:	**2 Mancini**

MANCINI
Træner: Søren Jensen
Antal starter/sejre i 2019: 152/12
Sejrsprocent i 2019: 8%

RYTTER: SHANE KARLSSON
Antal starter/sejre i 2020: 20/2
Sejrsprocent i 2020: 10%

Statistikken er udtrukket 17/6, og medtager kun løb inden denne dato.

På den elektroniske udgave klikker du på billedet for at se videoen.

TIPS

2 Mancini - 7 Never Gone - 1 Tristan Torkdahl - Outs: 6 Princess Tina

V5-finalen ligner næsten en gengivelse af feltet i Jydsk Derby Consolation, som blev aflyst i lørdags. **2 Mancini** står godt til på tallet. Rakte ikke i 2000 Guineas, men har ellers gået gode løb bag fine heste som Malekha og Fast Companion. Har klassen til at vinde her og et bud på en blank i V5. **7 Never Gone** fik en pæn debut som femte. Tabte nogle længder fra start og sluttede pænt af. Har nu prøvet jobbet og med bedre rejse absolut et godt triobud. **1 Tristan Torkdahl** løber mest med i øjeblikket. Var klart bag Mancini i forrige start og får svært ved at vende formen her. På rutinen absolut et trioemne. Træner Marc Stott talte pænt om **6 Princess Tina** op til starten i Aarhus. Den topafstammede hoppe får i stedet sin debut her og må være en spændende outsider. Også **4 Queen Khalesi** har en afstamning, der forpligter. Lå bagest i feltet hele vejen rundt i debuten. Vil givet være forbedret nogle længder her til en lille triochance.

corona | covid-19

Forebyg smitte som deltager ved større arrangementer

Overvej din deltagelse

Ældre, svækkede og personer med kronisk sygdom bør nøje overveje deres deltagelse i offentlige arrangementer mv.

Begræns fysisk kontakt

Undgå håndtryk, kindkys og kram.

Udvis god hosteetikette

Nys eller host ikke på andre. Brug engangslommetørklæde. Om nødvendigt ærmet ved albuebøjningen.

Bliv hjemme ved sygdom

Oplever du sygdomssymptomer, bør du bliver hjemme, så du ikke udsætter andre for smittefare.

Vask hænder

Hyppig og grundig håndvask. Brug håndsprit/vådservietter

Kilde: Sundhedsstyrelsen

POLITI

SUNDHEDSSTYRELSEN

Trafik-, Bygge- og Boligstyrelsen
Danish Transport, Construction and Housing Authority

Miljø- og Fødevareministeriet
Fødevarestyrelsen

ERHVERVSSTYRELSEN

UDENRIGS MINISTERIET

FORSVARSMINISTERIET

BEREDSKABS STYRELSEN

Find information på coronasmitte.dk