Fast Track-program

V4 V5

Grundlagt 1919
Klampenborg Galopbane

SUMMER NIGHT RACING

Fredag 20. august. Første løb kl. 18.20

Official beer & beverage partner

TUBORG

VELKOMMEN

Af Carsten Baagøe Schou

VELKOMMEN TIL AFTENLØB OG SOMMERFEST

Ovenpå en veloverstået The Macallan Derbydag slår vi porten op for vores store dag for sommerfester. Vi har arbejdet med at skabe 2 løbsdage, som skal tiltrække virksomheder til at afholde deres sommerfest på en løbsdag og få den spændende væddeløbsoplevelse, som en del af en fests underholdning. I dag har ca. 650 spisende gæster fra 9 forskellige virksomheder, som forhåbentlig skal nyde en solrig aften på Klampenborg Galopbane. Vi håber i sagens natur at I, de nye gæster, vil synes om galopsporten og vores skønne venue på Klampenborg Galopbane.

The Macallan Derbydag blev en flot dag med stort publikum og mange fine sportslige præstationer. Wibecke Nagell-Erichsens svenskopdrættede hoppe Iron Butterfly vandt The Macallan Derby i sikker stil, på en dag som ellers vil blive husket for Niels Petersen-opvisning, idet træneren vandt hele 7 løb og sågar 7 løb i træk. Det er en bedrift, som kommer til at stå i hukommelsen i mange år. Niels Petersen åbnede inden sæsonstart en filial på Klampenborg, og 4 af sejrene blev hjemtaget med heste fra den nye stald, mens de 3 øvrige sejre var med heste fra Øvrevoll. Lidt specielt var det, at sejrene blev fordelt mellem 5 forskellige jockeys.

For os, som arbejder med sporten på Klampenborg, var specielt niveauet i Zawawi Sprint Cup, skønt at se. Vi har arbejdet med at styrke kvaliteten i løbet i en årrække, hvilket i år bar frugt. Nu skal vi arbejde på at fastholde niveauet og bestræbe os på at styrke det yderligere, men hvad angår sprintere i Skandinavien, som har græs, som deres foretrukne underlag, var stort set hele eliten til start. Vinderen blev Elkær Stutteris nyindkøb fra England, Could Be King, som vandt en medrivende opløbskamp. Også et løb som Elkær Stutteri Fawzia Stakes holdt et meget højt niveau, så vi kan absolut være tilfredse med den sportslige kvalitet på hele løbsdagen.

Iron Butterfly

På Derbydagen var der starterklæret hele 26 2-årige i de 3 2-årsløb og netop de 2-årige kommer meget i fokus i den resterende del af sæsonen. De store opgaver for den yngste årgang kommer i løbet af september frem til midten af oktober, og vi ser frem til at følge denne årgang, som ser lovende ud. Løbsdagens udgave af Firm Management 2-års Maidenserien, har samlet det maksimale antal deltagere, hvilket på 1300 meter er 12. Der er både god form og spændende debutanter blandt deltagerne.

Dagens hovedbegivenhed er Franz Nutz Memorial, hvor vi hædrer en af Klampenborgs store trænere fra tiden, hvor jeg selv begyndte at komme på Klampenborg Galopbane. Franz Nutz-trænede Clarion King står som et prægtigt minde og træneren var på daværende tidspunkt en magtfaktor i dansk galopsport. Dagens øvrige program er primært spændende handicaps med gode mulighederne for fine præmier i totalisatoren.

Vi ønsker vort publikum en skøn dag på sæsonens sidste sommerløbsdag.

KONTAKT

Grundlagt 1910
Klampenborg Galopbane

Klampenborgvej 52
2930 Klampenborg
Tlf. +45 8881 1210

info@galopbane.dk
www.galopbane.dk

DAGENS TIDER

16.00	Entreen åbner
18.20	1. løb - V4-1
18.42	2. løb
19.04	3. løb - V5-1
19.26	4. løb
19.48	5. løb
20.10	6. løb
20.32	7. løb

FIRM
management

FIRM MANAGEMENT ER DIN PARTNER FRA START TIL MÅL

VI GIVER DIG TID TIL AT FOKUSERE

BESØG OS PÅ

www.firm-management.dk

iKEYVET
MOBIL HESTEKLINIK

Stillingen i iKeyVet Trænerchampionat 2021

Nr	Træner	St	1	2	3	Totalsum	Sejr %	Plads %	Pr st
1	Niels Petersen	44	11	10	3	1.771.580	25	54,5	40.263
2	Bent Olsen	112	12	11	11	1.050.100	10,7	30,4	9.376
3	Brian Wilson	58	10	12	8	726.490	17,2	51,7	12.526
4	Bettina Andersen	52	7	8	8	612.770	13,5	44,2	11.784
5	Nina Lindberg Lensvik	17	5	1	4	587.460	29,4	58,8	34.556
6	Søren Jensen	49	5	5	3	486.600	10,2	26,5	9.931
7	Rikke Rohbach Bonde	40	3	3	4	414.760	7,5	25	10.369
8	Cathrine Erichsen	3	2	0	1	325.000	66,7	100	108.333
9	Jessica Long	32	3	5	2	252.050	9,4	31,3	7.877
10	Flemming Velin	18	1	5	3	226.160	5,6	50	12.564

dansk hesteforsikring

Stillingen i Dansk Hesteforsikring Jockeychampionat 2021

Nr	Jockey	St	1	2	3	Præmiesum	Sejr %	Plads %	Pr st
1	Per-Anders Gråberg	72	15	13	12	1.367.320	20,8	55,6	18.991
2	Oliver Wilson	67	14	17	7	1.261.730	20,9	56,7	18.832
3	Elione Chaves	73	8	12	12	871.740	11	43,8	11.942
4	Shane Karlsson	40	7	4	4	280.220	17,5	37,5	7.006
5	Rafael De Oliveira	30	6	4	3	361.950	20	43,3	12.065
6	Carlos Lopez	13	6	1	0	898.600	46,2	53,8	69.123
7	Jacob Johansen	52	4	6	9	646.630	7,7	36,5	12.435
8	Nicolaj Stott	44	4	5	4	523.810	9,1	29,5	11.905
9	Natasha Archer, l	25	4	3	5	133.190	16	48	5.328
10	Cornelia Hartsmar	23	4	2	2	198.450	17,4	34,8	8.628

Stillingen i Opdrætterchampionat 2021

Nr	Opdrætter	St	1	2	3	Præmiesum	Sejr %	Plads %	Pr st
1	Stutteri Hjortebo	72	8	8	7	869.590	11,1	31,9	12.078
2	Stutteri Stork	14	4	2	2	459.640	28,6	57,1	32.831
3	Berner Olsen	48	2	4	8	369.070	4,2	29,2	7.689
4	Zwicky Racing, Filip Zwicky Agency ApS	6	1	2	0	313.000	16,7	50	52.167
5	Stutteri Outback	22	3	3	3	292.220	13,6	40,9	13.283
6	York Stutteri & C. Cordrey	7	2	2	1	228.500	28,6	71,4	32.643
7	June & Mogens Worre-Jensen	18	3	5	3	164.880	16,7	61,1	9.160
8	York Stutteri	13	1	1	2	107.850	7,7	30,8	8.296
9	Stutteri Østerbygaard	5	1	1	2	81.900	20	80	16.380
10	Martin Hjorth Jensen	5	1	1	1	81.720	20	60	16.344

Covid-19 restriktioner ved besøg på Klampenborg Galopbane

På løbsdagen lørdag d. 20. august på Klampenborg Galopbane har vi mulighed for at byde gæster velkommen på banen både på udendørspladser ved Den Kongelige Restaurant og indendørsbord. Alle pladser er siddepladser. For at få adgang skal du købe en entrébillet:
https://www.ticketmaster.dk/event/summer-night-racing-billetter/492651
Der kan købes forplejning i form af udvalg af lettere grillmad ligesom baren i Den Kongelige og Derbybaren vil have åben for køb af drikkevarer. Alle gæster som har købt billet, vil blive allokeret et bord på de udendørs pladser. I restauranten og Derbybaren vil der også være åbent for spil, så man kan nyde den ekstra spænding.

Derudover skal flg. regler skal overholdes ved dit på Klampenborg Galopbane uanset om du sidder indendørs eller udendørs og som publikum:

- Fremvisning af gyldigt coronapas. Læs mere: https://coronasmitte.dk/raad-og-regler/coronapas
- Du kan KUN betale med KORT i banens barer og restauranter. Vær opmærksom på at alt spil uafhængig heraf er kontant. Kontanter kan hæves i en af spilboderne
- Oplever du symptomer eller bliver testet positiv efterfølgende, så kontakt Den Kongelige Restaurant på tlf. 88 81 12 10
- Hold fokus på håndhygiejne og benyt venligst opsat sprit jævnligt. Undgå så vidt muligt at røre dig selv i ansigtet.
- Undgå kram, highfives og anden tæt kropsligt kontakt.
- Vær opmærksom på, at du/I ikke må blande dig/jer med andre grupper. Borde og stole må ikke flyttes, da de er opsat efter COVID-19-retningslinjer.

Retningslinjer for aktive ved afvikling af galopløb på Klampenborg Galopbane
Guidelines for participants on racedays at Klampenborg Galopbane

Alle retningslinjer fra Sundhedsmyndighederne skal overholdes. Er du syg, så bliv hjemme. Vask hænder i sæbe, host/nys i ærmet. Undgå at røre øjne, næse og mund. Husk at holde afstand og pas på hinanden.
All guidelines from the Health Authorities must be observed. If you are sick, stay at home. Wash hands using soap, cough / sneeze in the sleeve. Avoid touching your eyes, nose and mouth. Remember to keep your distance and take care of each other.

Alle aktive skal kunne fremvise gyldigt Coronapas.
All active must present a valid Corona passport.

- Indgange er bemandet med vagter, så kun akkrediterede personer får adgang. Adgang kan kun ske via hovedindgangen eller "Drive in".
  All entrances will be staffed by security making sure only accredited persons will have access. All access must be thru the main entrance or "Drive in".

OBS: Navneliste kontrolleres, og uvedkommende afvises.

NOTE: Names will be checked and all unauthorized persons will be rejected entrance

Restriktioner for antal trækkere: 1 trækker pr. hest - *1 groom pr. horse.*

- De startende heste skal anbringes i de anviste bokse.
  The starting horses must be placed in the designated boxes.

SCANDINAVIAN OPEN YEARLING SALE
FREDAG 17. SEPTEMBER
HVOR:
YORK STUTTERI, HØRSHOLM

TID:
13:00

AUKTIONARIUS:
ANDREW NOLAN, GOFFS
DOWNLOAD KATALOGET
WWW.YEARLINGSALE.DK

SÆSONPLAN 2021

Fredag	20. august	kl. 18.20	SUMMER NIGHT RACING
Søndag	05. september	kl. 12.45	DAMERNES DAG
Lørdag	18. september	kl. 12.45	AUTUMN RACING
Lørdag	02. oktober	kl. 12.45	AUTUMN RACING
Lørdag	09. oktober	kl. 12.45	AUTUMN RACING
Lørdag	16. oktober	kl. 12.45	AUTUMN RACING
Lørdag	30. oktober	kl. 12.45	AUTUMN RACING
Lørdag	06. november	kl. 12.45	FINALE DAG

www.galopbane.dk

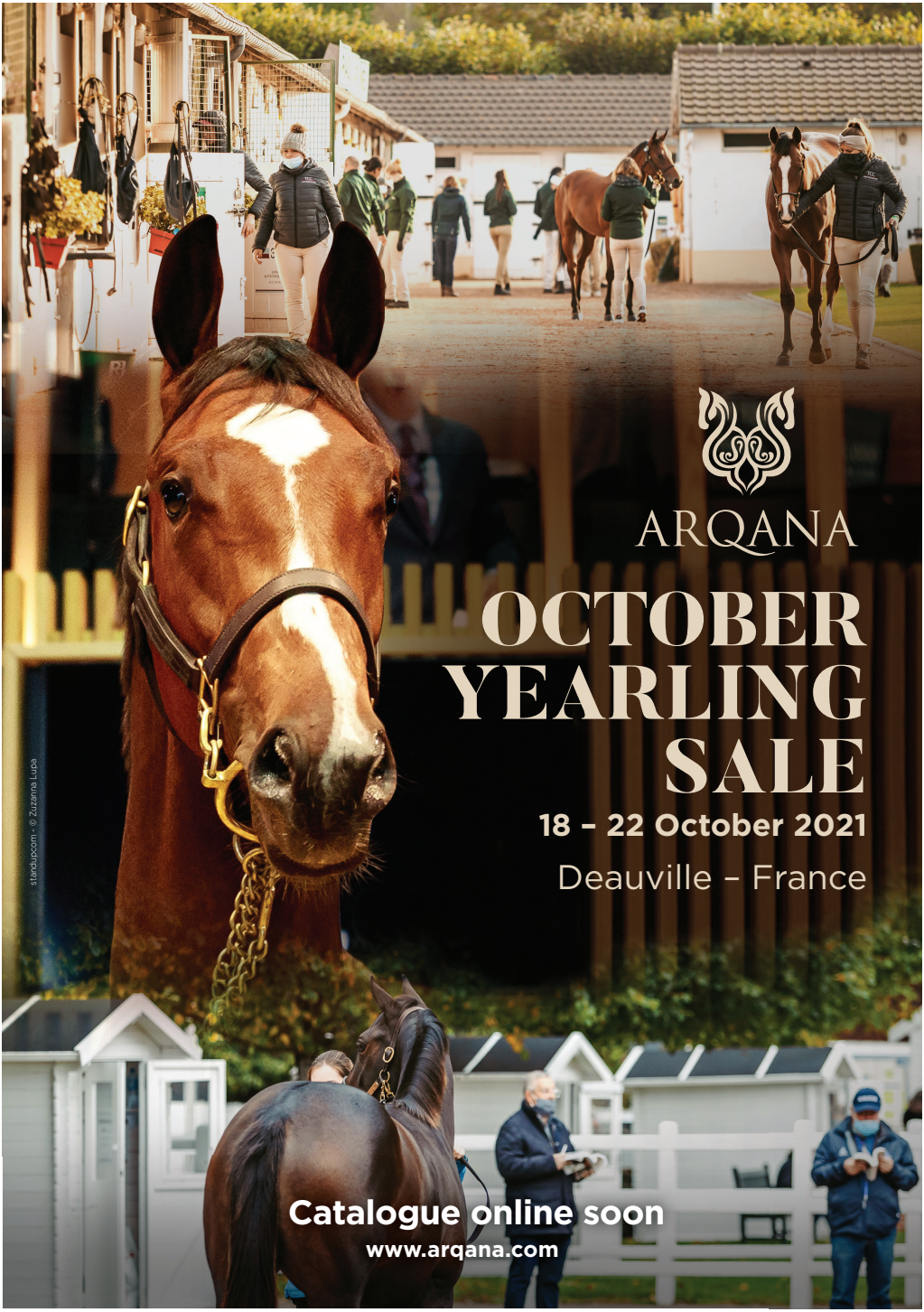
ARQANA
OCTOBER
YEARLING
SALE
18 – 22 October 2021
Deauville – France
Catalogue online soon
www.arqana.com
standupcom - © Zuzanna Lupa

Spilformer

VINDER

Vinder er det enkleste spil, du kan spille. Her skal du forsøge at regne ud, hvilken hest der kommer først over stregen, og gør den det, så har du vundet. Mindste indskud: 10 kr.

PLADS

I løb med syv eller flere deltagere skal din hest komme ind mellem de tre første heste over målstregen for at give gevinst. Er der seks eller færre deltagere, skal din heste være blandt de to første i mål. Mindste indskud: 10 kr.

TVILLING

I *Tvilling* gælder det om at finde de to heste, der kommer først i mål uanset rækkefølge. Mindste indskud: 5 kr. pr. kombination.

KOMB

Find de to første heste i mål i korrekt rækkefølge. Mindste indskud: 5 kr. pr. kombination.

TRIO

I *Triospil* skal man finde frem til de tre heste, der kommer først over målstregen i ét løb, i rigtig rækkefølge. Mindste indskud: 2 kr. pr. kombination.

V4

I *V4* gælder det om at finde vinderne af fire på forhånd udvalgte løb. Du får gevinst, hvis du har 4 rigtige (eller 3 rigtige, hvis ingen har 4 rigtige). Rækkeprisen er 2 kr. Kan spilles via kupon og som Lynspil. Mindsteindskud for Lynspil: 50 kr.

V5

I *V5* gælder det om at finde vinderne af fem på forhånd udvalgte løb. Du får gevinst, hvis du har 5 rigtige (eller 4 rigtige, hvis ingen har 5 rigtige). Rækkeprisen er 1 kr. Kan spilles via kupon og som Lynspil. Mindsteindskud for Lynspil: 50 kr.

DRIK MED RESPEKT

Total i orden ølsmag

...selvfølgelig

Sådan læser du startlisten

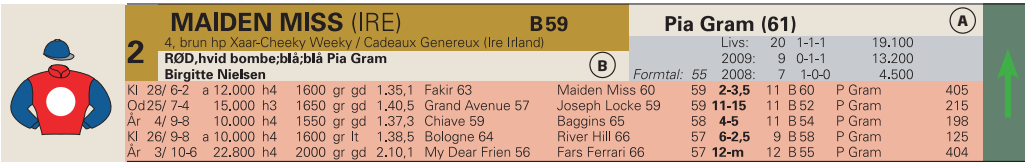

Hestens navn og nummer

Hestens start- og totalisatornummer, hestens navn og vægten (rytterens vægt +/- evt. tillæg eller lettelser). Et *B* foran vægten betyder, at hesten er udstyret med såkaldte blinkers. Et *S* betyder, at hesten er udstyret med sideruller.

Hestens alder, lød, køn, mor, far, morfar og hestens opdrætter anført i parentes. Er hesten af udenlandsk opdræt, angives dette i parentes efter navnet.

Rytter, træner og ejer

Rytterens navn (A). Er et tal anført i parentes efter navnet, er en angivelse af vægten, som hesten oprindeligt skulle løbe med, men som i givet fald er korrigeret for lettelse (lærligerytter) eller evt overvægt (fordi rytteren ikke er i stand til at ride den tiltænkte vægt).

Beskrivelse af ejerfarver (B), afbildes grafisk til venstre, *ejernavn* og nedenfor; hestens *træner.* Et (a) angiver, at der er tale om en amatørtræner.

Hestens årsresultat og formtal

Hestens *formtal* er handicapperens vurdering af hestens generelle formåen. Tallet ligger normalt mellem 40 og 100. Derefter hestens samlede resultater (livs) og de to forudgående års resultater (antal starter, top tre-placeringer og præmiesum)

Resultater

Resultaterne fra hestens seneste fem starter.

Først en angivelse af banen (Kl = Klampenborg, BP = Bro Park, O = Odense, Ål = Aalborg, Å = Århus, Jä = Jägersro, Ö = Övrevoll, G = Göteborg, Bl = Blommerød, GB = England, T = Tyskland, F = Frankrig, I = Italien).

Datoen og løbsnummer, løbets *førstepræmie* og angivelse af *løbstype* (f.eks. h3 = handicap klasse 3, a = amatørløb, md = maiden (ikke vundet løb), av = aldersvægtløb) løbets distance, underlag (gr = græs), dt = dirttrack), *banens beskaffenhed* den pågældende dag (nt = noget tung, gd = god, bl = blød, lt = let, tg = tung), *tidsangivelse,* navn på *vinderhest* inkl. dennes vægt samt tilsvarende angivelse af andenhesten. Hestens *formtal* ved starten, *placering,* hestens *vægt, rytter* og eventuel *vinderodds* for indskud på 10 kroner.

Chancepile

Eksperttipperens subjektive vurdering af den enkelte hests chance. Pilene er inddelt efter tre niveauer og afspejler henholdsvis en stor, middel og lille chance. Vær opmærksom på, at pilene er vejledende og at alle heste reelt har chance i væddeløb.

Bliv klogere på hestespil

Få forklaret fagudtryk, løbsudstyr, spiltyper og meget mere i videoguiderne på **fasttrackracing.dk/learning**

Scan koden og se videoguide

DAGENS EKSPERTTIPPER **Henrik Brendholdt**

Er kommet på væddeløbsbanerne siden midt 80'erne, hvor han fulgte sin onkel Henning Brendholdts mange galopheste. Debuterede som hesteejer i 1989, og har siden virket som ejer og amatørtræner i en årrække.

Oplevede karrierens højdepunkt, da egen opdrættede Fabinho vandt Jydsk Derby i 2011. Har været speaker på Jydsk Væddeløbsbane siden 2006 og programtipper for galoppen i Aarhus de senere år.

DAGENS TIPS

V4 FORSLAG

1.afd:	1-3 (5)
2. afd:	4-9-8-3 (12)
3. afd:	8-10-11-2-1-5-7-3(9)
4. afd:	10-9-2-3(4)
Pris:	512 kroner

V5 FORSLAG

1 afd:	8-10-11-2-1-5-7(9)
2. afd:	10-9-2-3-4(12)
3. afd:	9-8-6-5(2)
4. afd:	1 Jubilance
5. afd:	9-8-10 (2)
Pris:	420 kroner

BANEFAKTA

Banens omkreds: 1.800 meter
Bredde: 10-40 meter
Opløb: 550 meter
Løbssretning: Højre om, med uret
Belægning: Græs

MINIMUMSALDER FOR SPIL

Opmærksomheden henledes på, at minimumsalderen for spil i totalisatoren i henhold til lovgivningen er 18 år.

1

Kl. 18.20

V4-1

HANDICAP KLASSE 4

30.000 kr 15.000-7.500-3.600-2.400-1.500
For 3-årige og ældre heste klasse 4.
Vægt: Aldersvægtreg. hcp 3-årige -3,5 kg ældre -2,0 kg

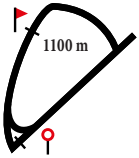

1 SAPPER (GB) — B66 — Susanne Lyseng, I (69)

6, brun v Sepoy-Green Poppy / Green Desert (Gb England)
BLÅ; røde ærmer; rød hue Javier Carvallo och Hanne W. Jensen m.fl
Tinna Hovgaard

Livs: 27 2-6-1 105.934
2021: 2 1-1-0 28.610
Handicap: 71 2020: 7 0-2-1 24.800

Ap	8/20-2	13.000	h4	1550	gr gd	1.30,7	Legial 59	Sapper 68	70	**2-1**	B 68	C Degn Gerlings	125
Kl	22/8-1	15.000	h4	1100	gr gd	0.54,8	Ladys Choice 63	Sena 61,5	70	**3-1**	B 66	E Chaves	34
Og	12/9-1	25.000	h2	1050	gr gd	0.58,5	Persona 59	Nom De Plume 65	70	**7-3,5**	B 56	E Chaves	99
D	2/7-6	18.610	h	0850	gr bl	0.48,6	Sapper 64	Blazed 58	69	**1-1,5**	B 64	R Piechulek	23
Kl	24/7-8	20.000	av	650	gr gl	0.33,0	Nom De Plume 64	Sapper 62	69	**2-0,5**	B 62	E Chaves	51

2 MISS MAMBO — 66 — Sam Jukes

4, brun hp Mambo King-IKC Sweet Candy / Candy Ride (Club Mambo)
BRUN/SORT stribet; sort/brun Club Mambo
Mille Eisner (a)

Livs: 11 0-1-5 25.527
2021: 5 0-0-4 15.919
Handicap: 68 2020: 6 0-1-1 9.608

Kl	1/5-1	12.500	h5	1200	gr gd	1.13,7	Frost 62	Watch Me Dance 59	54	**3-0,5**	64	S Jukes	36
Kl	22/5-5	12.500	av	1200	gr gd	1.13,4	Leon 62	Ruby Dream 62	54	**3-1,5**	61	S Jukes	58
Gø	27/6-3	18.539	av	1200	gr gl	1.11,2	Twilly 56,5	Scytale 56,5	57	**3-3**	61	S Jukes	107
Kl	3/7-2	16.000	av	1300	gr gd	1.19,0	Great Basin 61,5	Raspberry Beret 60	65	**3-3,5**	S 61	S Jukes	76
Kl	24/7-8	20.000	av	650	gr gl	0.33,0	Nom De Plume 64	Sapper 62	68	**5-3,5**	60,5	S Jukes	124

3 EASTER SURPRISE (GB) — B65 — Andreas Tapia Dalbark

6, fuks v Mayson-Anneliina / Cadeaux Genereux (Gb England)
Sort,gul Hue Inge Mette Dejgaard
Inge Mette Dejgaard

Livs: 32 4-2-8 180.997
2021: 2 0-0-2 9.840
Handicap: 67 2020: 6 0-1-1 12.060

Kl	10/10-2	19.000	h3	1200	gr bl	1.15,0	Royal Zem 57	Buy and Sell 66	68	**7-4,5**	B 60	R Oliveira	52
Kl	31/10-3	19.000	h3	1400	gr bl	1.28,9	Gold Devisor 65	Donatella 60	67	**3-3,5**	B 55	J Landgren	52
Kl	7/11-6	15.000	h4	1400	gr bl	1.30,1	Prinsesse Kia 64	Easter Surprise 65	66	**2-0,75**	B 65	R Oliveira	39
Kl	22/5-4	20.500	h3	1300	gr gd	1.18,8	Geepower 65	Inspirator 70	66	**3-4,5**	B 61	R Oliveira	34
Kl	29/5-2	20.500	h3	1200	gr gd	1.10,2	Geepower 58	Sena 62	66	**3-1**	B 54	A Nilsson-Lindahl	122

4 LOADLINE — 61,5 — Martin Rodriguez

3, fuks v Appel Au Maitre-Lady Clementine / Richard Of York (Stutteri Hjortebo)
LYSBLÅ-GRÅ tværstriber m. logo;rød Stald Seaside
Søren Jensen

Livs: 4 0-1-0 11.250
2021: 2 0-0-0
Handicap: 65 2020: 2 0-1-0 11.250

Kl	26/9-1	22.500	av	1300	gr gd	1.21,8	Irongirl Carlras 57,5	Loadline 59	-	**2-2**	B 59	F Salvador	121
Kl	17/10-3	125.000	av	1600	gr gd	1.40,1	Brunello 57,5	Hitman 59	-	**11-m**	B 59	F Salvador	246
Kl	3/7-7	16.000	av	1800	gr gd	1.52,0	Red Diamond 58	Vupti Carlras 57	68	**9-13,5**	58	F Salvador	308
Kl	17/7-6	16.000	av	1800	gr gd	1.50,5	Vupti Carlras 54,5	Moomba 65	67	**10-19**	56	C Hartsmar	347

5 MONEYTALKS (SWE) — B66 — Oliver Wilson

5, fuks v Eishin Dunkirk-Heart Risk / Lion Heart (Swe Sverige)
HVID,grønt bomærke;hvid;hvid Fortunen,RenEjendom,Mears,Milan,Thomas
Bettina Andersen

Livs: 35 1-6-6 275.033
2021: 10 0-1-2 31.941
Handicap: 68 2020: 9 0-2-2 50.708

Kl	19/6-3	15.000	h4	1400	gr lt	1.24,5	Would He 60	Moneytalks 67	68	**2-hls**	B 67	O Wilson	32
Kl	3/7-3	20.500	h3	1400	gr gd	1.23,8	Isla Bonita 61	Would He 56,5	69	**8-4,5**	61	O Wilson	34
Kl	17/7-9	15.000	h4	1600	gr gd	1.38,4	Toshaway 62	Leon 58	68	**4-3**	B 64	O Wilson	58
Kl	24/7-7	20.500	h3	1800	gr gl	1.47,4	Jesse The Body 60	Hawthorn 57	68	**5-3**	B 59	O Wilson	56
Og	3/8-1	15.000	h3	1250	gr lt	1.13,0	Strada 61	Dr Doro 62	68	**3-1**	61	O Wilson	32

6 DRESS CIRCLE (GB) — 67 — Marcos Robaldo

4, brun hp Showcasing-Minnaloushe / Lawman (Gb England)
GRØN; rød hue Stald Søholm
Inge Mette Dejgaard

Livs: 12 0-1-2 26.440
2021: 2 0-0-1 3.840
Handicap: 69 2020: 8 0-1-1 22.600

Ap	22/9-2	15.000	h3	1550	gr lt	1.30,7	Fair And Square 60	Hongkong Yob 58	67	**5-2**	56	J Johansen	69
Kl	10/10-2	19.000	h3	1200	gr bl	1.15,0	Royal Zem 57	Buy and Sell 66	67	**4-3**	58,5	J Johansen	105
Kl	7/11-7	16.000	av	1300	gr bl	1.22,4	Lost Empire 59,5	Never Gone 59,5	66	**4-9**	54	C Hartsmar	109
Kl	17/4-7	16.000	av	1300	gr gd	1.19,7	Tears In Heaven 57	Habla 56,5	65	**3-2**	62,5	R Oliveira	104
Kl	29/5-2	20.500	h3	1200	gr gd	1.10,2	Geepower 58	Sena 62	70	**8-4**	58	R Oliveira	188

7 INSPIRATOR (GB) — S70 — Natasha Archer, I (74)

6, brun v Delegator-Bold Love / Bold Edge (Gb England)
RØD,blå stjerner;rød/blå;blå Maria Westman
Brian Wilson

Livs: 35 4-6-4 209.294
2021: 6 0-1-1 19.020
Handicap: 76 2020: 8 1-1-1 45.179

Kl	22/5-4	20.500	h3	1300	gr gd	1.18,8	Geepower 65	Inspirator 70	75	**2-2**	70	S Jukes	45
Kl	11/6-7	28.000	h2	1300	gr gl	1.17,8	Gold Devisor 57	Nascetta 59	75	**3-0,75**	S 52	N Archer	88
Kl	19/6-2	20.500	h3	1200	gr lt	1.12,6	Isla Bonita 56	Screwbox Carlras 64	78	**5-3,5**	S 61	N Archer	42
Kl	3/7-3	20.500	h3	1400	gr gd	1.23,8	Isla Bonita 61	Would He 56,5	77	**10-6,5**	S 69	S Jukes	243
Gø	28/7-4	24.843	h3	1200	gr gl	1.09,4	Constanzia 58	Moojim 62	76	Slettet (Halt)			

Her starter V4-spillet

Find vinderne af de følgende fire løb, og vær med i jagten efter den store gevinst. Læs mere om, hvordan du spiller V4 på **fasttrackracing.dk/learning**

TIPS ***1 Sapper - 3 Easter Surprise -5 Moneytalks - Outs; 7 Inspirator***

Der bliver med garanti fart over feltet i dette korte opgør. **1 Sapper** har gjort det flot i år først med sejr i Tyskland og derefter en andenplads i Super Sprint, hvor Nom De Plume blev udfordret op mod mål. Er hurtig fra start og vil givetvis være helt med fremme undervejs. Var tredje, kort slået i fjor, over de 1100 meter, og bliver mit førstevalg i V4-1. **3 Easter Surprise** er dog en ligeværdig modstander, som vil være glad for, at den seneste tids regn har gjort banen tungere. Har ikke startet løb i 2,5 måned, men spås alligevel topchance. Ja faktisk tror jeg, vinderen er blandt de to heste. **5 Moneytalks** gjorde det pænt på Fyn bag Strada, og kommer med triochance sammen med **7 Inspirator**, som er på perfekt distance og som godt kan bære den høje vægt. **2 Miss Mambo** har gjort det jævnt stabilt i år, og jagter vel en tredje-fjerdeplads her.

2

Kl. 18.42

V4-2

FIRM MANAGEMENT 2-ÅRS MAIDENSERIEN

45.000 kr 22.500-11.250-5.400-3.600-2.250
For 2-årige heste, der ikke har vundet løb
Vægt: 59 kg.

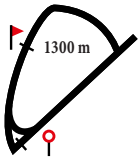

1 EKO VESUVIUS 59 Per-Anders Gråberg

2, brun v Giant Sandman-Twistedlittlestar / Aussie Rules (Stutteri Hjortebo)
GUL,rødt logo;gul/rød;gul/rød Eko Skåne Ab
Bettina Andersen

Livs: Ej startet
2021: Ej startet
Handicap: - 2020: Ej startet

2 RUBY CARLRAS 57,5 Nicolaj Stott

2, fuks hp Appel Au Maitre-Dorset Cream / Dansili (Stutteri Hjortebo)
KONGEBLÅ m.hvidt logo; kongeblå Stald Ras
Rikke Rohbach Bonde

Livs: Ej startet
2021: Ej startet
Handicap: - 2020: Ej startet

3 PACO 59 Elione Chaves

2, brun h Juniper Tree-Cocco Chanel / Binary File (360 North Horse Racing)
RØD m to gule stolper; røde; rød/gul Casa Colina
Bent Olsen

Livs: 1 0-0-0 3.600
2021: 1 0-0-0 3.600
Handicap: - 2020: Ej startet

Kl	8/8-2	22.500	av	1400 gr	gd	1.26,7	Charming Knight 59	Mojn a Fløjn 57,5	-	**4-2,5**	59	C Lopez	61

4 GIANT FORTUNE 57,5 Oliver Wilson

2, fuks hp Giant Sandman-Neo Nebula / Titus Livius (Stutteri Hjortebo)
HVID,grønt bomærke;hvid;hvid Fortunen,Akinita,Tanja S.,Jesper J.,F3
Bettina Andersen

Livs: 1 0-1-0 11.250
2021: 1 0-1-0 11.250
Handicap: - 2020: Ej startet

Kl	24/7-1	22.500	av	1100 gr	gl	1.04,4	Sandmandarine 57,5	Giant Fortune 57,5	-	**2-2**	57,5	O Wilson	33

5 ROYAL DANE 59 Cornelia Hartsmar

2, brun h Wilshire Boulevard-Royal Filly / Zilzal (Light Valley Stud)
LYSEBLÅ m. sølvkryds; lyseblå; lyseblå L.T. Racing
Sandie Kjær

Livs: 1 0-0-0 2.250
2021: 1 0-0-0 2.250
Handicap: - 2020: Ej startet

Kl	8/8-2	22.500	av	1400 gr	gd	1.26,7	Charming Knight 59	Mojn a Fløjn 57,5	-	**5-3**	59	M Holmberg	121

6 SURPRISE ME (SWE) 57,5 Cathrine Weilby

2, brun hp Giant Sandman-Emphasize / Zamindar (Swe Sverige)
Grå/blå/rosa Ruder,grå Ærmer,grå/blå/r Stall Bonne Nuit
Bent Olsen

Livs: Ej startet
2021: Ej startet
Handicap: - 2020: Ej startet

7 BIG RED PANDA 57,5 Josefin Landgren

2, fuks hp Hunter's Light-Lumumba / Footstepsinthesand (Stutteri Stork)
Gul m. hvide ærmer; Gul m hvid stjerne Falkonertjenesten
Bettina Andersen

Livs: Ej startet
2021: Ej startet
Handicap: - 2020: Ej startet

8 MOJN A FLØJN 57,5 Martin Rodriguez

2, brun hp Giant Sandman-Syllable / Halling (Stutteri Hjortebo)
BLÅ/HVID kvardrat;grønne;rød/hvid hue Stald 9 for 1
Søren Jensen

Livs: 2 0-1-0 11.250
2021: 2 0-1-0 11.250
Handicap: - 2020: Ej startet

Kl	24/7-1	22.500	av	1100 gr	gl	1.04,4	Sandmandarine 57,5	Giant Fortune 57,5	-	**7-7**	57,5	E Chaves	38
Kl	8/8-2	22.500	av	1400 gr	gd	1.26,7	Charming Knight 59	Mojn a Fløjn 57,5	-	**2-1,5**	57,5	E Chaves	54

FIRM management

9 **ZASCHA** 57,5 **Marcos Robaldo**
2, brun hp Appel Au Maitre-Coolcalmcollected / Acclamation (Stutteri Hjortebo) Livs: 1 0-0-1 5.400
BOURGOGNE gul isætning; bourgogne/gul Lone Kaj-Nielsen 2021: 1 0-0-1 5.400
Inge Mette Dejgaard *Handicap: -* 2020: Ej startet

Kl	24/7-1	22.500	av	1100	gr gl	1.04,4	Sandmandarine 57,5	Giant Fortune 57,5	-	**3-2,5**	57,5	M Robaldo	100

10 **SUNSHINE CARLRAS** 55,5 **Liam Doran, I (57,5)**
2, brun hp Wilshire Boulevard-Tigress Eleven / Academy Award (Stutteri Ras) Livs: 1 0-0-0
KONGEBLÅ m.hvidt logo; kongeblå Stald Ras 2021: 1 0-0-0
Rikke Rohbach Bonde *Handicap: -* 2020: Ej startet

Kl	8/8-1	22.500	av	1400	gr gd	1.27,6	Lady Monroe 57,5	Umissedaspot 57,5	-	**7-19,5**	57,5	U Holmquist	184

11 **NO MORE TEARS** 59 **Andreas Tapia Dalbark**
2, fuks h Al Shemali-Tears Go By / Alhaarth (Berner Olsen) Livs: Ej startet
GRØN;gul;grøn/gul firdelt Light Valley Stud och L.T. Racing 2021: Ej startet
Lars Kelp *Handicap: -* 2020: Ej startet

12 **PRINCE CASPIAN** 55 **Natasha Archer, I (59)**
2, fuks v Giant Sandman-Flaming Secret / Sakhee's Secret (Tanja Moberg och Ian Archer) Livs: 1 0-1-0 9.500
SORT m.sølv logo; sølv armringe; sølv Tanja och Casper Moberg 2021: 1 0-1-0 9.500
Brian Wilson *Handicap: -* 2020: Ej startet

Jæ	2/7-k		av	0800	dt gd	0.53,4			-		59	E Chaves	
Ap	6/7-1	19.000	av	1400	gr gd	1.29,5	Støjberg 57,5	Prince Caspian 59	-	**2-1,5**	59	F Salvador	30

Læs optakt, tilbageblik og reaktioner

omkring dagens løb på **danskhv.dk**

TIPS ***4 Giant Fortune - 9 Zascha - 8 Mojn A Fløjn - Outs: 3 Paco***

Flere af deltagerne i dette maidenløb leverede allerede i deres debut. **4 Giant Fortune** fik hårde spor rundt opløbssvinget. Gik frem midt i opløbet, og det var kun gode Sandmandarin som blev sluppet forbi til slut. I samme løb sluttede **9 Zascha** godt af indvendig og var kort efter Giant Fortune i mål, og de to er svære at skille ad. **8 Mojn A Fløjn** var forbedret i karrierens anden start, og sluttede godt af til andenpladsen. En rigtig spændende outsider er Bent Olsens **3 Paco**, som tabte nogle længder fra start. Kom rigtig godt på de sidste 200 meter, og med en bedre start absolut et vinderbud her. **12 Prince Caspian** gik pænt i debuten og skal huskes på triobonerne sammen med **5 Royal Dane**, som fik en pæn debut. Løbet byder på fem debutanter, og der kan jo være en tophest imellem.

3

Kl. 19.04

V4-3

V5-1

HANDICAP KLASSE 3

41.000 kr 20.500-10.250-4.920-3.280-2.050
For 3-årige og ældre heste klasse 3.
Vægt: Aldersvægtreg. hcp 3-årige -14,0 kg ældre -12,0 kg

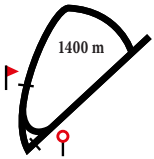

1 GREAT BASIN (SWE) — B67 — Oliver Wilson

4, mkbr. v Maxios-Kalahari Dancer / Dalakhani (Swe Sverige)
LILLA/CERISE diagonalt; lilla; lilla Eva Cs Pettersson
Brian Wilson — *Handicap: 79*

Livs: 11 2-2-0 97.295
2021: 4 2-0-0 32.371
2020: 7 0-2-0 64.924

Kl	8/20-5	100.000	av	1600 gr lt	1.30,6	Kasai 59	Great Basin 59	72	**2-3,5**	B 59	A Vries	233
Kl	8/5-2	16.000	av	1600 gr bl	1.33,6	Great Basin 63	Nature Lover 61,5	77	**1-4,5**	63	O Wilson	40
Kl	5/6-4	250.000	av	1800 gr gl	1.48,4	Malekha 57,5	Careless Whisper 57,5	79	**6-6**	59	M Rodriguez	173
Kl	3/7-2	16.000	av	1300 gr gd	1.19,0	Great Basin 61,5	Raspberry Beret 60	79	**1-0,5**	61,5	O Wilson	14
Gø	28/7-2	37.079	h2	1600 gr gl	1.35,3	Alsimsaam 54	For The Roses 64	79	**8-14**	59	O Wilson	77

2 INA — 66 — Marcos Robaldo

4, fuks hp Anjaal-Black Tornado / Pivotal (Stald Jupiter)
Sort,gul Hue Inge Mette Dejgaard
Inge Mette Dejgaard — *Handicap: 78*

Livs: 11 3-3-2 134.100
2021: 4 1-1-1 53.050
2020: 4 0-1-1 24.800

Kl	8/20-5	100.000	av	1600 gr lt	1.30,6	Kasai 59	Great Basin 59	75	**8-9**	57,5	R Oliveira	40
Kl	17/4-6	28.000	h2	1400 gr gd	1.24,5	Ina 61	Acapello 64	74	**1-kh**	61	R Oliveira	110
Kl	22/5-3	32.500	av	1400 gr gd	1.23,1	My Motivate Girl 57	I Rely 55	77	**3-hls**	57,5	R Oliveira	49
Kl	5/6-2	28.000	h2	1600 gr gl	1.35,5	Never Gone 58	Ina 60	78	**2-kh**	60	R Oliveira	42
Kl	3/7-6	32.500	av	1800 gr gd	1.47,3	Nascetta 55	Zoffy 55	78	**5-13**	S 57,5	R Oliveira	30

3 RED CHEEK FOX (SWE) — B52 — Cornelia Hartsmar

4, fuks hp Hallucinate-White Cheek Fox / Consolidator (Swe Sverige)
GRØN; hvide ærmer; grøn Lone og Jens Westh
Flemming Poulsen — *Handicap: 64*

Livs: 24 2-5-3 107.833
2021: 6 1-1-0 29.500
2020: 13 1-4-3 70.000

Ap	24/5-4	30.000	h4	2000 gr gd	2.08,9	Ventuari 64	Enzo 64	61	**5-3**	B 57	C Hartsmar	123
Kl	5/6-5	40.000	av	1800 gr gl	1.50,9	Worres Willy 58	MatchOffice 56,5	60	**5-7,5**	B 56,5	E Chaves	52
Kl	3/7-8	15.000	h4	1800 gr gd	1.52,5	Philiango 65	Smooth Escape 57	63	**-**	B 63	P Gråberg	115
Kl	17/7-9	15.000	h4	1600 gr gd	1.38,4	Toshaway 62	Leon 58	63	**7-5**	B 59	P Gråberg	89
Og	3/8-3	15.000	h3	1650 gr lt	1.40,1	Red Cheek Fox 52	Børge 63	61	**1-hls**	B 52	N Archer	82

4 PALAZZI — S54 — Liam Doran, I (56)

4, mkbr. v Center Divider-Marigold / Cajun Cadet (Stutteri Hjortebo)
GULD m. grøn skærf;guld;grøn hue Stald Dream Team
Flemming Poulsen — *Handicap: 68*

Livs: 15 2-0-2 168.340
2021: 6 0-0-1 12.880
2020: 6 0-0-0 2.560

Kl	1/5-9	20.500	h3	2200 gr gd	2.22,1	Donatella 63	Worres Willy 60	70	**6-5**	S 62	P Gråberg	93
Kl	22/5-2	20.500	h3	1800 gr gd	1.50,4	Worres Willy 63	Custommade 61	69	**4-5,5**	S 63	P Gråberg	82
Kl	5/6-5	40.000	av	1800 gr gl	1.50,9	Worres Willy 58	MatchOffice 56,5	68	**3-5**	58	M Rodriguez	78
Kl	19/6-4	20.500	h3	1800 gr lt	1.50,5	Tony Soprano 65	Hawthorn 58	71	**9-13**	63	M Rodriguez	145
Og	3/8-6	15.000	av	2300 gr lt	2.22,4	Lemon 57	Borodino 62	70	**6-18,5**	55	L Doran	110

5 WOULD HE — B55 — Elione Chaves

3, brun v Al Shemali-Zolitall / Balmont (Lone R Høgenhaug o Bettina Andersen)
RØD,hvid figur;rød/hvid stribet;rød Lone Reimer Høgenhaug
Bettina Andersen — *Handicap: 69*

Livs: 12 2-1-1 61.236
2021: 5 1-1-0 25.250
2020: 7 1-0-1 35.986

Kl	17/4-5	25.000	av	1400 gr gd	1.23,9	Smooth n Royal 57	Revolutme 57,5	67	**8-14,5**	57	P Gråberg	315
Kl	5/6-1	20.000	av	1600 gr gl	1.36,2	Cutie 57,5	Grey Zone 52,5	66	**8-10**	57	J Johansen	178
Kl	19/6-3	15.000	h4	1400 gr lt	1.24,5	Would He 60	Moneytalks 67	65	**1-hls**	B 60	J Johansen	140
Kl	3/7-3	20.500	h3	1400 gr gd	1.23,8	Isla Bonita 61	Would He 56,5	68	**2-3**	B 56,5	J Landgren	104
Kl	17/7-9	15.000	h4	1600 gr gd	1.38,4	Toshaway 62	Leon 58	69	**12-9**	B 61,5	J Landgren	97

6 DETTORI (IRE) — B55 — Francis Waweru (54)

3, brun v Buratino-Radiant Energy / Spectrum (Ire Irland)
CERISE m. gule stjerne; cerise hue Troy Tuttleby
Troy Tuttleby (a) — *Handicap: 68*

Livs: 6 0-0-1 6.400
2021: 4 0-0-1 6.400
2020: 2 0-0-0

Kl	7/11-1	22.500	av	1300 gr bl	1.23,9	Smooth n Royal 59	Marshi 57,5	-	**6-m**	S 59	S Karlsson	142
Kl	29/5-3	16.000	av	1400 gr gd	1.22,0	Double Two 59	Miss Australian 53,5	-	**3-5,5**	S 59	O Wilson	176
Kl	11/6-6	16.000	av	1400 gr gl	1.24,3	Grey Zone 53,5	Bassoline 61	70	**7-6,5**	S 58	O Wilson	77
Kl	3/7-2	16.000	av	1300 gr gd	1.19,0	Great Basin 61,5	Raspberry Beret 60	69	**4-5**	S 58	M Rodriguez	140
Og	3/8-1	15.000	h3	1250 gr lt	1.13,0	Strada 61	Dr Doro 62	69	**6-5,5**	B 59,5	L Pettersson	129

7 NOBLE QUESTION — 59 — Sara Slot

5, brun v Juniper Tree-Jersey Girl / Binary File (Milo Racing)
Orange Med Hvide Armringe, Orange hue Dean och Mette Olsen
Dean P. Olsen (a) — *Handicap: 71*

Livs: 19 2-6-2 90.719
2021: 6 1-4-0 40.750
2020: 10 1-1-2 32.128

Og	8/6-4	13.000	h4	1800 gr gl	1.50,5	Miss Van Winkle 65	Noble Question 64	67	**2-1**	64	L Olsen	62
Kl	3/7-8	15.000	h4	1800 gr gd	1.52,5	Philiango 65	Smooth Escape 57	68	**8-10,5**	68	M Holmberg	114
Kl	17/7-5	12.500	h5	1800 gr gd	1.52,4	Red Gold 66	Noble Question 70	67	**2-huv**	70	L Olsen	47
Kl	24/7-5	15.000	h4	1400 gr gl	1.23,4	Go Goofy 58	Noble Question 66	68	**2-2,5**	66	L Olsen	34
Og	3/8-5	13.000	h4	1800 gr lt	1.50,0	Noble Question 63	Storm Wind 60	68	**1-3,5**	63	L Olsen	33

8 ISLA BONITA (SWE) — 65 — Martin Rodriguez

4, mkbr. hp Barocci-Impressive / Gloria De Campeao (Swe Sverige)
VINRØD-HVID tværrandig;vinrøde;vinrøde Stall Fika
Ellinor Rasmusson, Sverige — *Handicap: 77*

Livs: 14 4-1-2 149.225
2021: 5 3-0-1 75.113
2020: 6 0-0-1 13.671

Jæ	12/5-2	18.539	h3	1200 dt gd	1.13,3	Kinsman 67	Weltruhm 67	-	**3-3,5**	59	O Wilson	214
Jæ	6/6-6	37.079	h3	1200 dt gd	1.13,1	Weltruhm 66	Filia Kalejs 65	-	**4-3,5**	57,5	O Wilson	92
Kl	19/6-2	20.500	h3	1200 gr lt	1.12,6	Isla Bonita 56	Screwbox Carlras 64	66	**1-0,5**	56	M Rodriguez	87
Kl	3/7-3	20.500	h3	1400 gr gd	1.23,8	Isla Bonita 61	Would He 56,5	69	**1-3**	61	M Rodriguez	74
Jæ	11/8-2	24.843	h3	1200 dt gd	1.14,7	Isla Bonita 62	Lucy In The Sky 56	74	**1-huv**	62	A Tapia Dalbark	113

9 GOLD DEVISOR — 68 — Per-Anders Gråberg

5, fuks v Center Divider-Cascina / Cadeaux Genereux (Stutteri Outback)
MBLÅ m.hvidt logo; røde langstr;hvid P. Wilson, L.Reimer, J.Jørgensen
Bettina Andersen

Livs: 39 5-7-3 256.217
2021: 9 1-0-2 49.770
2020: 14 3-5-0 145.246
Handicap: 80

KI	5/6-2	28.000	h2	1600	gr	gl	1.35,5	Never Gone 58	Ina 60	80	**3-kh**	S 62	M Rodriguez	60
KI	11/6-7	28.000	h2	1300	gr	gl	1.17,8	Gold Devisor 57	Nascetta 59	80	**1-0,5**	57	M Rodriguez	70
KI	3/7-4	28.000	h2	1600	gr	gd	1.37,0	Sir Churchill 65	Jubilance 62	82	**6-8**	62	M Rodriguez	53
KI	24/7-4	35.000	h1	1400	gr	gl	1.20,0	Sanary 63	Sandtastic 60	82	**7-7**	52	L Doran	155
Og	3/8-4	30.000	h2	1650	gr	lt	1.40,3	Ventuari 61	Hongkong Yob 58	82	**5-3,5**	65	S Lyseng	59

10 PEARLY GHOST (SWE) — 65 — Josefin Landgren

5, brun hp Aghostatgodsplace-Red Pearl / Special Quest (Swe Sverige)
Gul m.vinrød v-form;gule;vinrød Ramonia Gård AB och Johanna Åberg
Johanna Åberg, Sverige (a)

Livs: 25 4-6-3 187.502
2021: 4 0-2-1 38.913
2020: 9 2-1-1 52.540
Handicap: 77

Bp	6/12-2	23.745	h2	1600	dt	gd	1.39,1	Tigerwolf 63	One Star 59	75	**8-m**	59	J Landgren	246
KI	29/5-2	20.500	h3	1200	gr	gd	1.10,2	Geepower 58	Sena 62	74	**4-1,5**	62	J Landgren	180
Gø	27/6-1	24.843	h3	1600	gr	gl	1.36,6	Quebello 56	Pearly Ghost 62	74	**2-hls**	62	J Landgren	50
KI	17/7-8	20.500	h3	1600	gr	gd	1.36,4	Go Go Dancer 59	Pearly Ghost 62	75	**2-2,5**	62	J Landgren	36
Gø	28/7-1	61.180	h1	2400	gr	gl	2.27,5	Havana Red 60	Blue Gem 59,5	77	**3-5,5**	55	J Landgren	208

11 GEEPOWER (IRE) — 64 — Le Tølbøll

4, brun v Power-Geesala / Barathea (Ire Irland)
HVID m. rødt kryds;blå;rød/hvid Stald Brændeholm och Jack Berry
Jørgen Tølbøll (a)

Livs: 20 4-0-3 119.077
2021: 5 3-0-1 70.920
2020: 8 1-0-2 35.620
Handicap: 76

KI	8/5-6	20.500	h3	1300	gr	bl	1.21,3	Sena 56	Kikki Dee 53	71	**8-3,5**	59	L Tølbøll	132
KI	22/5-4	20.500	h3	1300	gr	gd	1.18,8	Geepower 65	Inspirator 70	70	**1-2**	65	L Tølbøll	49
KI	29/5-2	20.500	h3	1200	gr	gd	1.10,2	Geepower 58	Sena 62	73	**1-1**	58	L Tølbøll	39
Og	8/6-3	25.000	h3	1650	gr	gl	1.40,4	Geepower 60	Aperola 64	73	**1-hvd**	60	L Tølbøll	45
KI	19/6-2	20.500	h3	1200	gr	lt	1.12,6	Isla Bonita 56	Screwbox Carlras 64	76	**3-1**	66	L Tølbøll	41

12 FOOL'S GOLD — 54 — Natasha Archer, I (58)

3, fuks hp Al Shemali-Fool Too Cool / One Cool Cat (Tanja Moberg och Ian Archer)
SORT m.sølv logo; sølv armringe; sølv Tanja och Casper Moberg
Brian Wilson

Livs: 12 1-4-2 103.110
2021: 5 1-0-0 41.960
2020: 7 0-4-2 61.150
Handicap: 72

Ap	9/5-1	13.000	av	1550	gr	bl	1.37,4	Jasmin Flower 57,5	Pure Infinity 57,5	68	**4-3**	S 57,5	F Salvador	47
Ap	24/5-2	37.500	av	1550	gr	gd	1.33,6	Fool's Gold 57,5	Flambeau Rouge 57,5	68	**1-0,75**	S 57,5	F Salvador	177
Og	8/6-2	15.000	h3	1650	gr	gl	1.40,9	Shenanigans 57	Ventuari 63	73	**7-5**	S 60,5	F Salvador	73
Åg	22/6-1	15.000	h3	1500	gr	gd	1.27,2	Prins Valiant 70	A Dream Carlras 62	73	**6-5,5**	S 54,5	N Archer	86
Åg	20/7-3	15.000	h3	1500	gr	lt	1.27,8	North Bay Sunrise 66	Schumli 59	72	Slettet (Feber)		N Archer	

TIPS

8 Isla Bonita - 10 Pearly Ghost - 11 Geepower - Outs: 2 Ina

Flere formstærke heste tørner sammen i V5-1. **8 Isla Bonita** er i sit livs form og har allerede taget tre sejre i år. Den svensktrænede hoppe skal godt nok ud at svare et tal på 77. Synes dog måden, den vandt på den 3/7 var ret overbevisende. Var med helt fremme undervejs. Gik frem ind på lige bane og vandt sikkert med tre længder før **5 Would He**. Sidstnævnte skuffede gangen efter, og får derfor ikke plads i tipsrammen.

Det gør i stedet **10 Pearly Ghost**, som har leveret varen i alle årets starter. Løber i top tre hver gang og kan gentage det her. **11 Geepower** har vundet tre starter i år, og skal ud at forsvare et væsentligt højere tal nu. Er hurtig fra start og vil givetvis være toneangivende fra start. Bør være et godt triobud sammen med **2 Ina** som nok er på sin favoritdistance her. Kommer tilbage efter en mindre løbspause, men er helt sikkert velforberedt fra sin træner. **1 Great Basin** skuffede senest i Sverige, efter at have leveret flere fine præstationer. Prøves igen med blinkers og skal trods høj vægt ikke afskrives i top tre. **7 Noble Question** vandt uhyre let på Fyn. Fik fem kilo for sejren og møder desuden skærpet modstand her. På den gode form et trioemne

4

Kl. 19.26

V4-4

V5-2

7N ÆRESPRÆMIE

25.000 kr 12.500-6.250-3.000-2.000-1.250
For 3-årige og ældre heste klasse 5.
Vægt: Aldersvægtreg. hcp 3-årige +8,5 kg ældre +11,0 kg

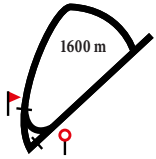

1 MINK'S CHANEL — 53 — Josefin Landgren

11, brun hp Sabiango-Sangarra / Great Lakes (Mink Stud)
RØD/BLÅ firdelt; røde ærmer; rød/blå Pia Larsen Jensen
Pia Larsen Jensen (a)

Livs: 92 5-10-6 284.754
2021: 5 0-0-0 3.250
Handicap: 42 2020: 9 0-1-0 6.250

Kl	17/4-2	12.500	h5	1600 gr gd	1.40,2	Savona 60	Tove 53	42	**8-9,5**	52	L Pettersson	87
Kl	1/5-1	12.500	h5	1200 gr gd	1.13,7	Frost 62	Watch Me Dance 59	42	**5-2,5**	52	A Nilsson-Lindahl	97
Kl	8/5-3	12.500	h5	1600 gr bl	1.43,0	Desafinado 61	Tumblin' Dice 52	41	**4-2**	52	M Holmberg	389
Kl	11/6-5	12.500	h5	1600 gr gl	1.39,0	Sir Walter 58	Margiduddi 63	43	**6-12**	52	L Pettersson	97
Kl	17/7-5	12.500	h5	1800 gr gd	1.52,4	Red Gold 66	Noble Question 70	42	**9-9**	54	R Stålhandske	173

2 IGNACIA (IRE) — 62 — Elione Chaves

6, brun hp Appel Au Maitre-Imogen / Singspiel (Ire Irland)
GUL,sort logo;gul Georg Sjöholm
Cecilia Sjöholm, Sverige (a)

Livs: 8 2-0-0 33.045
2021: 2 0-0-0
Handicap: 51 2020: 3 2-0-0 31.911

Kl	7/20-6	12.500	h5	1600 gr gl	1.38,5	Ignacia 52	Cece Adorable 64	40	**1-0,5**	52	A Nilsson-Lindahl	279
Ø	7/20-5	19.411	h5	2160 gr bl	2.24,5	Ignacia 53	History Hill 64	48	**1-0,5**	53	U Holmquist	41
Kl	22/8-4	12.500	h5	1600 gr gd	1.41,6	Gardo Morris 53	Margiduddi 66	52	**10-8,5**	62	A Nilsson-Lindahl	43
Kl	3/7-5	12.500	h5	1600 gr gd	1.40,8	Meadow Soprano 65	Sir Walter 61	52	**6-4,5**	61	E Chaves	125
Ø	15/7-7	21.321	h5	1800 gr gd	1.51,3	Zara Zaid 56	Punktum Finale 55	52	**6-5**	57	C Lopez	54

3 AFRICAN (SWE) — 55 — Annie Nilsson-Lindahl

4, mkbr. hp Hallucinate-African Award / Academy Award (Swe Sverige)
GRÅ-SORT skakruder;hvide;sort Josefin Nilsson
Josefin Nilsson, Sverige (a)

Livs: 12 0-1-1 14.355
2021: 4 0-0-1 4.780
Handicap: 44 2020: 8 0-1-0 9.575

Jæ	4/11-1	14.304	av	1200 dt gd	1.14,3	Claes 59	Point Boy 59	-	**8-16,5**	57,5	J Landgren	162
Jæ	12/5-1	14.831	av	1200 dt gd	1.14,6	Point Boy 59	Mirco 55	50	**6-15**	57,5	A Nilsson-Lindahl	231
Jæ	16/6-4	14.831	h4	1200 dt gd	1.16,1	Giant Sally 63	Otama Mareld 53	48	**6-15,5**	52	A Nilsson-Lindahl	148
Kl	3/7-5	12.500	h5	1600 gr gd	1.40,8	Meadow Soprano 65	Sir Walter 61	46	**9-6,5**	55	A Nilsson-Lindahl	308
Kl	24/7-3	12.500	h5	1400 gr gl	1.24,1	Jessie 56	Saw Box Carlras 69	44	**3-1**	52	A Nilsson-Lindahl	177

4 PIPI — 60 — Jacob Lokorian

5, brun hp Pistachio-Pineau / Sholokhov (Lisbeth Steffensen Rasmussen)
BLÅ,gul/grønne ruder;grøn Tinna Hovgaard o familie
Tinna Hovgaard

Livs: 8 0-0-0 3.350
2021: 2 0-0-0 3.350
Handicap: 49 2020: 3 0-0-0

Åg	6/20-2	13.000	h4	1500 gr gl	1.28,6	Amor Invicto 63	Minuty Prestige 60	55	**6-9,5**	55	C Hartsmar	166
Kl	7/20-3	12.500	h5	1400 gr gd	1.24,9	Excellent Dart 62	Stellar Jet 55	53	**6-6**	61	J Lokorian	281
Ap	27/8-4	10.000	h5	1550 gr gd	1.34,3	Noble Question 68	Hongkong Yob 70	51	**7-9**	57	E Hvitved	147
Kl	24/7-3	12.500	h5	1400 gr gl	1.24,1	Jessie 56	Saw Box Carlras 69	49	**4-1**	57	J Lokorian	339
Åg	14/8-6	13.000	h4	1500 gr gd	1.32,8	Voguela 51	Haseen 65	49	**5-3**	50	M Vesterholm	67

5 BARNABY — 69 — Susanne Lyseng, I (72)

9, brun v Special Quest-Polmara / Polish Precedent (Stengaarden I/S)
GUL;grøn;grøn Stengaarden I/S
Allan Thelix

Livs: 102 11-14-8 420.291
2021: 10 2-0-0 42.650
Handicap: 61 2020: 17 2-2-3 55.950

Kl	11/6-8	15.000	h4	1200 gr gl	1.13,0	Barnaby 59	Frost 55	60	**1-1**	59	C Hartsmar	33
Kl	19/6-3	15.000	h4	1400 gr lt	1.24,5	Would He 60	Moneytalks 67	63	**4-2**	56	L Doran	52
Kl	3/7-8	15.000	h4	1800 gr gd	1.52,5	Philiango 65	Smooth Escape 57	63	**9-14,5**	61	L Doran	95
Kl	17/7-9	15.000	h4	1600 gr gd	1.38,4	Toshaway 62	Leon 58	62	**9-7**	56	L Doran	195
Kl	24/7-3	12.500	h5	1400 gr gl	1.24,1	Jessie 56	Saw Box Carlras 69	61	**5-2,5**	67	S Lyseng	72

6 CLAIR DE LUNE (SWE) — 62 — Nicolaj Stott

6, brun hp Center Divider-Lake St Clair / Revoque (Swe Sverige)
GUL,sort logo;gul Georg Sjöholm
Cecilia Sjöholm, Sverige (a)

Livs: 5 0-0-0 716
2021: Ej startet
Handicap: 51 2020: 2 0-0-0 716

Jæ	10/17-2	38.915	av	1200 dt gd	1.14,4	Sambaheat 59,5	Shake The Disease 59	-	**10-19**	57,5	F Olsson	118
Jæ	10/17-9	38.915	av	1600 dt bl	1.44,5	Zahara 57,5	Littleredcorvette 54,5	-	**7-m**	57,5	N Stott	241
Jæ	26/8-k		av	0800 dt gd	0.52,2			-		57,5	A Nilsson-Lindahl	
Jæ	11/10-3	14.304	h4	2400 dt lt	2.38,7	Argos 52	Philiango 67	-	**10-m**	57	A Nilsson-Lindahl	332
Jæ	25/11-3	17.808	h4	1730 dt gd	1.50,5	Suo Gan 64	Cece Adorable 63	-	**8-14**	52	L Pettersson	505

7 FROST — 65 — Liam Doran, I (67)

9, sk. v Special Quest-The Foundout / Dr Devious (Stengaarden I/S)
GUL;grøn;grøn Stengaarden I/S
Allan Thelix

Livs: 81 9-6-17 267.743
2021: 7 1-1-1 27.450
Handicap: 56 2020: 15 0-0-1 9.900

Kl	29/5-8	15.000	h4	1800 gr gd	1.50,6	Savona 53	Smooth Escape 55	57	**4-3**	56	F Waweru	91
Kl	11/6-8	15.000	h4	1200 gr gl	1.13,0	Barnaby 59	Frost 55	56	**2-1**	55	U Holmquist	36
Kl	19/6-5	12.500	h5	1800 gr lt	1.52,0	Meadow Soprano 57	Jessie 55	57	**6-3**	59	L Doran	68
Kl	3/7-5	12.500	h5	1600 gr gd	1.40,8	Meadow Soprano 65	Sir Walter 61	56	**7-4,5**	63	L Doran	106
Kl	17/7-5	12.500	h5	1800 gr gd	1.52,4	Red Gold 66	Noble Question 70	56	Slettet (Ej løbsklar)		M Kløve	

8 KENGÄT JALASSA (SWE) — B58 — Mathilde Lund Johansen, I (62)

8, brun v Helsinki-Blue Shoes / Theatrician (Swe Sverige)
SORT,sølv kryds;hvid;sort Get Sound AB
Jonna Larsson, Sverige (a)

Livs: 28 4-1-0 86.418
2021: 6 0-0-0 4.000
Handicap: 51 2020: 5 0-0-0 1.250

Kl	1/5-4	15.000	h4	1600 gr gd	1.37,4	Penny Lane 54	Red Cheek Fox 63	56	**5-6,5**	B 59	U Holmquist	63
Kl	8/5-3	12.500	h5	1600 gr bl	1.43,0	Desafinado 61	Tumblin' Dice 52	55	**5-2**	B 61	U Holmquist	79
Kl	29/5-8	15.000	h4	1800 gr gd	1.50,6	Savona 53	Smooth Escape 55	55	**6-6,5**	B 54	U Holmquist	60
Kl	19/6-5	12.500	h5	1800 gr lt	1.52,0	Meadow Soprano 57	Jessie 55	54	**7-10,5**	B 56	M Lund Johansen	112
Kl	17/7-9	15.000	h4	1600 gr gd	1.38,4	Toshaway 62	Leon 58	53	**13-m**	B 50	M Lund Johansen	299

9 STELLAR JET (IRE) 54 Cathrine Weilby

9, fuks hp Intense Focus-RAise your spirits / Generous (Ire Irland)
ORANGE,sort V;orange;orange/sort Gunnar Ferdinand og Gitte Friis
Gunnar Ferdinand (a)

Livs: 73 2-7-6 107.675
2021: 6 0-0-0
2020: 16 1-1-0 22.875
Handicap: 43

Kl	1/5-1	12.500	h5	1200 gr gd	1.13,7	Frost 62	Watch Me Dance 59	42	**6-6**	56	M Rodriguez	152
Kl	8/5-3	12.500	h5	1600 gr bl	1.43,0	Desafinado 61	Tumblin' Dice 52	40	**12-18,5**	56	M Narvaez Bravo	382
Kl	19/6-5	12.500	h5	1800 gr lt	1.52,0	Meadow Soprano 57	Jessie 55	40	**9-11,5**	56	M Rodriguez	305
Kl	3/7-5	12.500	h5	1600 gr gd	1.40,8	Meadow Soprano 65	Sir Walter 61	40	**11-15,5**	55	M Narvaez Bravo	441
Kl	24/7-3	12.500	h5	1400 gr gl	1.24,1	Jessie 56	Saw Box Carlras 69	40	**7-3,5**	56	M Narvaez Bravo	170

10 SEASHELL PEARL 64 Oliver Wilson

6, brun hp Mingun-Gift From The Sea / Bernstein (Stald Rainbow o York Stutteri)
MØRKEBLÅ,sølv V-form;sølv;sølv Anneli Hambraeus
Anneli Hambraeus, Sverige (a)

Livs: 19 2-0-2 70.420
2021: 3 0-0-1 3.000
2020: 8 2-0-1 59.108
Handicap: 53

Kl	6/9-6	40.000	h5	1600 gr gd	1.39,1	Seashell Pearl 54,5	Cece Adorable 65	46	**1-hls**	54,5	J Johansen	154
Kl	10/10-5	12.500	h5	1600 gr bl	1.43,5	Seashell Pearl 58	Mink's Chanel 52	49	**1-1**	58	J Johansen	29
Kl	11/6-5	12.500	h5	1600 gr gl	1.39,0	Sir Walter 58	Margiduddi 63	53	**8-15**	61	J Johansen	51
Kl	3/7-5	12.500	h5	1600 gr gd	1.40,8	Meadow Soprano 65	Sir Walter 61	53	**3-2,5**	62	O Wilson	69
Kl	24/7-3	12.500	h5	1400 gr gl	1.24,1	Jessie 56	Saw Box Carlras 69	53	**8-4,5**	61	J Johansen	41

11 WALVIS BAY S64 Angelika Berg, I (67)

6, brun v Elnadim-Short Shadow / Out Of Place (Stutteri Hjortebo)
MBLÅ/BEIGE ruder;beige Michael o Karin Tedesund
Karin Tedesund (a)

Livs: 46 2-10-6 209.143
2021: 8 0-2-1 25.732
2020: 13 0-1-4 28.551
Handicap: 56

Jæ	26/5-7	14.831	h5	1730 dt gd	1.53,7	Hodor 64	A Certain Romance 70	58	**6-12,5**	S 70	S Presits	
Jæ	6/6-9	18.539	h4	1730 dt gd	1.53,1	Penny Lane 59	Positano 59	57	**5-5,5**	S 61	S Presits	
Jæ	16/6-9	14.831	h5	1730 dt gd	1.54,9	Reinhold 72	Walvis Bay 66	56	**2-nos**	S 66	K Alvesparr	
Kl	3/7-5	12.500	h5	1600 gr gd	1.40,8	Meadow Soprano 65	Sir Walter 61	57	**8-5**	S 66	J Landgren	166
Gø	14/7-8	14.831	h5	1200 gr gl	1.12,1	Hodor 72	Walvis Bay 68	56	**2-5**	S 68	K Alvesparr	

12 MARGIDUDDI 66 Le Tølbøll

7, brun hp Mambo King-Hot Chili / Richard Of York (Maria Nielsen)
GRØN;røde armr.;grøn Stald Brændeholm
Jørgen Tølbøll (a)

Livs: 38 3-5-3 102.300
2021: 7 0-1-1 11.850
2020: 10 3-1-1 51.600
Handicap: 55

Kl	29/5-8	15.000	h4	1800 gr gd	1.50,6	Savona 53	Smooth Escape 55	56	**7-8**	58	L Tølbøll	38
Kl	5/6-6	15.000	h4	1600 gr gl	1.39,5	Targaryen 58	Noble Question 65	55	**3-1**	58	L Doran	36
Kl	11/6-5	12.500	h5	1600 gr gl	1.39,0	Sir Walter 58	Margiduddi 63	56	**2-huv**	63	L Tølbøll	37
Kl	19/6-5	12.500	h5	1800 gr lt	1.52,0	Meadow Soprano 57	Jessie 55	56	**4-2,5**	62	L Tølbøll	29
Kl	24/7-3	12.500	h5	1400 gr gl	1.24,1	Jessie 56	Saw Box Carlras 69	56	**6-3**	64	L Tølbøll	41

13 REINHOLD (SWE) 73 Anna Pilroth

5, fuks v Helsinki-Fancy Dancy / Purge (Swe Sverige)
SORT,rød romb,rød axelk;hvid armb;romb Ohlsson Sune og Nimåker Christel
Per-Ola Olsson, Sverige (a)

Livs: 17 3-2-1 68.665
2021: 4 1-0-1 19.206
2020: 7 1-2-0 30.891
Handicap: 62

Jæ	18/11-2	14.304	h5	1200 dt bl	1.16,4	Reinhold 69	How Dare You 58	57	**1-2,5**	B 69	H Nimåker	23
Jæ	16/6-9	14.831	h5	1730 dt gd	1.54,9	Reinhold 72	Walvis Bay 66	60	**1-nos**	S 72	H Nimåker	
Jæ	23/6-8	18.539	h4	1730 dt gd	1.53,3	Ko Zinzun 69	Penny Lane 64	63	**6-8,5**	S 64	H Nimåker	
Jæ	2/7-3	14.831	h4	1200 dt gd	1.14,5	Bossner 62,5	Tim The Greatest 59,5	63	**3-5,5**	63	A Pilroth	44
Kl	24/7-5	15.000	h4	1400 gr gl	1.23,4	Go Goofy 58	Noble Question 66	63	**6-8,5**	64	H Nimåker	45

14 COCHISE (SWE) S65 Martin Rodriguez

5, brun v Barocci-Lorca / Eishin Dunkirk (Swe Sverige)
SORT,lilla stjerner;sort;lilla Emma Markusson
Emma Markusson, Sverige (a)

Livs: 16 0-1-2 33.503
2021: 2 0-0-1 5.000
2020: 6 0-0-1 6.215
Handicap: 54

Kl	26/9-2	12.500	av	1400 gr gd	1.26,0	Go Go Dancer 57	Barnaby 57	59	**3-7**	S 60	J Johansen	60
Jæ	25/10-5	14.304	h5	1200 gr gl	1.14,6	Cece Adorable 67	Reinhold 63	58	**8-8,5**	B 64	E Marcusson	369
Kl	7/11-8	12.500	h5	1300 gr bl	1.25,5	Barnaby 59	Miss Mambo 59,5	56	**9-m**	S 63	J Johansen	99
Kl	11/6-5	12.500	h5	1600 gr gl	1.39,0	Sir Walter 58	Margiduddi 63	54	**3-1**	S 62	M Rodriguez	154
Kl	3/7-5	12.500	h5	1600 gr gd	1.40,8	Meadow Soprano 65	Sir Walter 61	54	**4-3**	S 63	M Rodriguez	59

TIPS

10 Seashell Pearl - 9 Stellar Jet - 2 Ignacia - Outs: 3 African/4 Pipi

Sædvanen tro er disse klasse 5-løb helt åbne og bred gardering anbefales. Valget går på **10 Seashell Pearl,** som nu har to løb i kroppen. Vandt to løb på banen i fjor, og bør være klar på en topplacering her. **9 Stellar Jet** har flere gange været redet med overvægt. Er bedre inde vægtmæssigt her, og var trods alt kun slået med 3,5 længde senest, så forventer Gunner Ferdinands hest er med på stregen. **2 Ignacia** angreb indvendig den 3/7 hvor det var årsdebut, men manglede lidt det sidste. Fik endnu et løb i kroppen i Norge, og jeg forventer en top tre placering for hoppen. **3 African** var forbedret på sit andet besøg på Klampenborg, og er et af flere vinderbud her. En sjov outsider kan være **4 Pipi**, som sluttede godt af indvendig i forrige start, hvor hoppen lignede en hest, der vil få fordel af de 1600 meter her. **14 Cochise** fik senest hårde spor rundt svinget, men manglede alligevel kun få længder fra en topplacering. Med en bedre rejse absolut et top tre bud her.

5

Kl. 19.48

V5-3

HANDICAP KLASSE 4

30.000 kr 15.000-7.500-3.600-2.400-1.500
For 3-årige og ældre heste klasse 4.
Vægt: Aldersvægtreg. hcp 3-årige -7,0 kg ældre -4,0 kg

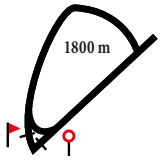

1 SAW BOX CARLRAS — 58 — Nicolaj Stott

8, fuks v Mingun-Orchestrina / Mozart (York Stutteri)
GRØN/HVID diagonaldelt; grønne; hvid Maria Qvist Ladefoged
Maria Qvist Ladefoged (a)

Livs: 67 5-11-6 293.430
2021: 7 0-1-1 13.750
Handicap: 62 2020: 11 0-1-2 20.140

Kl	19/6-3	15.000	h4	1400 gr	lt	1,24,5	Would He 60	Moneytalks 67	62	**3-1,5**	61	A Nilsson-Lindahl 109
Kl	3/7-8	15.000	h4	1800 gr	gd	1,52,5	Philiango 65	Smooth Escape 57	62	**10-15,5**	59	S Lyseng 66
Kl	17/7-9	15.000	h4	1600 gr	gd	1,38,4	Toshaway 62	Leon 58	61	**8-6,5**	57	E Chaves 110
Kl	24/7-3	12.500	h5	1400 gr	gl	1,24,1	Jessie 56	Saw Box Carlras 69	60	**2-hls**	69	N Stott 61
Og	3/8-5	13.000	h4	1800 gr	lt	1,50,0	Noble Question 63	Storm Wind 60	60	**6-6,5**	55	M Lund Johansen 55

2 PHILIANGO (SWE) — 64 — Mathilde Lund Johansen, I (68)

6, brun v Philomatheia-Intiango / Sabiango (Swe Sverige)
LYSEBLÅ;grå langstriber;gr/lysb Pepe's Bodega
Torbjörn Nobel, Sverige (a)

Livs: 45 8-6-7 234.524
2021: 8 3-1-0 67.072
Handicap: 72 2020: 11 2-4-1 65.852

Jæ	25/4-8	14.831	h5	2400 dt	gd	2,41,3	Philiango 69	Rintintin 60	-	**1-nos**	69	E Rönnlund
Jæ	12/5-3	18.539	h4	2400 dt	gd	2,37,4	Rintintin 52	Laguna Seca 59	-	**5-9**	63	P Gråberg 49
Kl	11/6-3	15.000	h4	1800 gr	gl	1,50,6	Philiango 64	Savona 57	67	**1-1**	64	M Lund Johansen 111
Kl	3/7-8	15.000	h4	1800 gr	gd	1,52,5	Philiango 65	Smooth Escape 57	69	**1-hls**	65	M Lund Johansen 82
Jæ	18/7-11	30.775	h3	2400 dt	gd	2,37,3	Castashadow 66	Bearfoot 61	72	**9-m**	62	E Rönnlund

3 NOVEMBER RAIN (SWE) — 52 — Cornelia Hartsmar (51)

3, fuks hp Helsinki-August Moon / Observatory (Swe Sverige)
SØLV m.sort logo; sorte; sølv Healthy Horse
Sandie Kjær

Livs: 6 0-0-0 1.621
2021: 5 0-0-0 1.621
Handicap: 58 2020: 1 0-0-0

Kl	17/4-4	16.000	av	1600 gr	gd	1,39,8	Marshi 57,5	Arabian Queen 57,5	-	**9-11**	57,5	M Rodriguez 301
Ap	9/5-1	13.000	av	1550 gr	bl	1,37,4	Jasmin Flower 57,5	Pure Infinity 57,5	-	**7-9,5**	53,5	V Larsen 180
Og	8/6-4	13.000	h4	1800 gr	gl	1,50,5	Miss Van Winkle 65	Noble Question 64	62	**9-9**	52,5	M Lund Johansen 252
Kl	3/7-5	12.500	h5	1600 gr	gd	1,40,8	Meadow Soprano 65	Sir Walter 61	60	**5-4**	62	S Lyseng 321
Jæ	11/8-7	14.831	h4	1730 dt	gd	1,53,1	My Spirit 53	Mrs April 61	60	**11-17,5**	56,5	M Rodriguez 237

4 MALVADO — 58 — Sara Slot

8, fuks v Dexterity-Mamaia / Kateb (Good Comfort Stud)
BORDEAUX m. gul stj;bordeaux;bordeaux Sara och Bente Slot
Sara Slot

Livs: 8 0-0-1 7.517
2021: 2 0-0-0 371
Handicap: 62 2020: Ej startet

Kl	8/16-2	50.000	av	2400 gr	gd	2,30,8	Queen B 57,5	Call Me Back 59	68	**7-10**	59	S Slot 278
Ø	9/16-7	20.399	av	1600 gr	gd	1,41,8	Love To Love 56,5	Roman Princess 56,5	68	**9-12,5**	F 58	S Slot 309
Ø	9/16-9	20.399	h4	1730 gr	gd	1,52,4	Bellezza Scuro 61	Wide Ranging 60	66	**3-1,5**	B 60	I Toverud 108
Og	8/6-5	15.000	h3	2300 gr	gl	2,22,6	Go Win Casino 58	Custommade 60	66	**8-m**	59	S Slot 113
Gø	14/7-2	14.831	av	1600 gr	gl	1,39,5	Mrs April 58,5	Comme Il Faut 60	64	**8-3,5**	60	S Slot 593

5 HAWTHORN (SWE) — 63 — Liam Doran, I (65)

5, brun v Juniper Tree-Hortensia / Holy Roman Emperor (Swe Sverige)
BLÅ,grønne vinkler;hvide;hvid Go Medracing AB,Andersson H,Holst C
Roger Osberg, Sverige (a)

Livs: 31 3-9-4 148.194
2021: 6 0-2-1 31.345
Handicap: 69 2020: 12 3-5-2 83.892

Gø	16/5-5	14.831	h4	2200 gr	bl	2,24,5	History Hill 56	Hopespringseternal 52	66	**4-2,5**	63	L Doran 38
Gø	30/5-1	24.843	h4	1600 gr	gd	1,37,8	Khurshed 62	Roman King 65	66	**4-3,5**	58	E Rönnlund
Kl	19/6-4	20.500	h3	1800 gr	lt	1,50,5	Tony Soprano 65	Hawthorn 58	66	**2-hls**	58	O Wilson 44
Gø	4/7-3	37.079	h3	2200 gr	gd	2,17,9	Topas Royal 62	See You Soon 62	68	**7-11,5**	58	O Wilson 57
Kl	24/7-7	20.500	h3	1800 gr	gl	1,47,4	Jesse The Body 60	Hawthorn 57	68	**2-huv**	57	L Doran 48

6 SMOOTH ESCAPE (FR) — S54 — Annie Nilsson-Lindahl

7, brun v Myboycharlie-Gracieuse / Muhtathir (Fr Frankrig)
RØD/BLÅ firdelt; røde ærmer; rød/blå Pia och Nina L. Jensen och Birte Jensen
Pia Larsen Jensen (a)

Livs: 34 3-4-3 171.237
2021: 5 0-2-1 20.100
Handicap: 58 2020: 9 1-1-0 25.150

Kl	1/5-4	15.000	h4	1600 gr	gd	1,37,4	Penny Lane 54	Red Cheek Fox 63	56	**11-12,5**	59	A Nilsson-Lindahl 142
Kl	29/5-8	15.000	h4	1800 gr	gd	1,50,6	Savona 53	Smooth Escape 55	56	**2-hls**	55	A Nilsson-Lindahl 142
Kl	11/6-3	15.000	h4	1800 gr	gl	1,50,6	Philiango 64	Savona 57	57	**3-1**	58	A Nilsson-Lindahl 57
Kl	3/7-8	15.000	h4	1800 gr	gd	1,52,5	Philiango 65	Smooth Escape 57	57	**2-hls**	57	A Nilsson-Lindahl 73
Kl	17/7-9	15.000	h4	1600 gr	gd	1,38,4	Toshaway 62	Leon 58	58	**5-3**	S 54	A Nilsson-Lindahl 83

7 LEA (SWE) — 60 — Elione Chaves

6, sk. hp Eishin Dunkirk-Lumen / Verglas (Swe Sverige)
SORT,sølv kryds;hvid;sort Get Sound AB
Jonna Larsson, Sverige (a)

Livs: 34 1-1-5 401.161
2021: 4 0-0-0 371
Handicap: 64 2020: 7 0-0-1 8.840

Kl	31/10-7	16.000	av	1800 gr	bl	2,00,7	Send Me An Angel 57	Lord of Elsinore 60	71	**6-12**	58,5	A Nilsson-Lindahl 94
Kl	1/5-6	100.000	av	1800 gr	gd	1,48,8	Margrethe 58	Malekha 60	69	**8-m**	B 56	A Nilsson-Lindahl 350
Jæ	12/5-3	18.539	h4	2400 dt	gd	2,37,4	Rintintin 52	Laguna Seca 59	69	**7-m**	65	U Holmquist 330
Kl	19/6-4	20.500	h3	1800 gr	lt	1,50,5	Tony Soprano 65	Hawthorn 58	68	**10-13**	56	M Lund Johansen 265
Kl	17/7-5	12.500	h5	1800 gr	gd	1,52,4	Red Gold 66	Noble Question 70	66	**7-8**	69	J Larsson 162

8 LEON — 58 — Oliver Wilson

5, fuks v Royal Experiment-Centennial / Kateb (Lars Chr. Nielsen)
BLÅ m.lysblå stjerner; blå Sarah L. Hornstrup
Sarah Langholm Hornstrup (a)

Livs: 18 1-3-1 47.910
2021: 6 1-2-1 31.000
Handicap: 62 2020: 7 0-1-0 11.100

Og	8/6-2	15.000	h3	1650 gr	gl	1,40,9	Shenanigans 57	Ventuari 63	63	**4-1,5**	56	M Narvaez Bravo 85
Kl	19/6-3	15.000	h4	1400 gr	lt	1,24,5	Would He 60	Moneytalks 67	63	**8-5,5**	62	E Chaves 66
Kl	3/7-8	15.000	h4	1800 gr	gd	1,52,5	Philiango 65	Smooth Escape 57	62	**3-2,5**	62	O Wilson 134
Kl	17/7-9	15.000	h4	1600 gr	gd	1,38,4	Toshaway 62	Leon 58	62	**2-1,5**	58	N Stott 160
Og	3/8-2	10.000	av	1650 gr	lt	1,40,7	Northern Carlras 59,5	Leon 63	62	**2-3,5**	63	O Wilson 20

9 TOSHAWAY (SWE) 65 Andreas Tapia Dalbark

5, brun h Juniper Tree-San Siro Lady / Shawdon (Swe Sverige)
GUL-MØRKBLÅ firedelt;todelt;gul Giersing Lindén HB med vænner
Ellinor Rasmusson, Sverige

Livs: 28 4-3-4 165.341
2021: 5 1-0-1 25.656
2020: 10 3-1-1 81.341
Handicap: 69

Jæ	11/4-6	37.079	h3	2200	dt	gd	2.23,8	Quagmire 59	Philiango 55	68	**6-4,5**	58	J Johansen	44
Jæ	2/5-7	18.539	av	1600	dt	gd	1.43,0	Deecider 64	Ko Zinzun 60	68	**4-9**	62	A Chavez	36
Jæ	23/5-9	37.079	h3	1730	dt	gd	1.50,2	Khurshed 57	Approach 64	68	**7-13,5**	58	O Wilson	53
Jæ	23/6-3	24.843	h3	1730	dt	gd	1.51,1	King Richard 67	Nemuranthes 64	67	**3-2,5**	55	J Johansen	118
Kl	17/7-9	15.000	h4	1600	gr	gd	1.38,4	Toshaway 62	Leon 58	66	**1-1,5**	62	A Tapia Dalbark	115

10 PAINT IT BLACK B58 Per-Anders Gråberg

3, mkbr. v Pomellato-Black Angel / Imperial Dancer (Marianne Halberg)
BORDEAUX,guld stjerner;bord;guld Marianne Halberg
Flemming Poulsen

Livs: 9 0-0-1 21.540
2021: 4 0-0-0 8.840
2020: 5 0-0-1 12.700
Handicap: 65

Ap	14/11-1	42.000	av	1550	gr	bl	1.37,2	Brignoles 59	Arthur 59	68	**5-15,5**	B 59	N Stott	141
Kl	1/5-2	16.000	av	1400	gr	gd	1.24,4	A Lady's Man 59	Double Two 59	67	**4-5**	B 59	R Oliveira	107
Kl	22/5-4	20.500	h3	1300	gr	gd	1.18,8	Geepower 65	Inspirator 70	67	**4-8**	B 57,5	P Gråberg	38
Kl	19/6-3	15.000	h4	1400	gr	lt	1.24,5	Would He 60	Moneytalks 67	66	**5-2**	B 57	N Archer	181
Kl	24/7-5	15.000	h4	1400	gr	gl	1.23,4	Go Goofy 58	Noble Question 66	66	**5-7,5**	B 64	K Alvesparr	62

11 I SEE FIRE (NOR) 57 Martin Rodriguez

5, fuks v Mutajally-Twistedlittlestar / Aussie Rules (Nor Norge)
RØD/BLÅ firdelt; røde ærmer; rød/blå Pia Larsen Jensen och Birte Jensen
Pia Larsen Jensen (a)

Livs: 16 1-2-1 88.639
2021: 3 0-0-0 1.500
2020: Ej startet
Handicap: 61

Ø	10/19-1	19.816	av	1100	dt	gd	1.11,0	I See Fire 59,5	Rare Emerald 58	66	**1-3**	59,5	O Wilson	24
Ø	10/19-3	10.176	h3	1100	dt	gd	1.09,5	Point Boy 56	Ciccarelli 59	66	**7-12**	56,5	E Chaves	85
Kl	22/5-4	20.500	h3	1300	gr	gd	1.18,8	Geepower 65	Inspirator 70	66	**6-16,5**	61	M Rodriguez	116
Kl	11/6-8	15.000	h4	1200	gr	gl	1.13,0	Barnaby 59	Frost 55	65	**5-8**	64	A Nilsson-Lindahl	146
Kl	3/7-3	20.500	h3	1400	gr	gd	1.23,8	Isla Bonita 61	Would He 56,5	63	**13-m**	55	A Nilsson-Lindahl	364

12 ALTHON (IRE) 56 Josephine Ingvarsson, I (58)

9, brun v Dansili-Mountain Chain / Royal Academy (Ire Irland)
BLÅ GRØN langdstrippet; grønne; grøn Roger Hansson
Roger Hansson, Sverige (a)

Livs: 41 6-8-2 175.196
2021: 3 0-0-0
2020: 6 1-1-0 22.500
Handicap: 62

Kl	6/9-7	50.000	h4	1600	gr	gd	1.38,3	Rackham Den Röde 58	Gold Devisor 71	66	**13-m**	65	N Stott	172
Kl	10/10-6	15.000	h4	1800	gr	bl	1.55,6	Go Go Dancer 58,5	Worres Willy 65,5	66	**10-m**	66	N Stott	158
Kl	19/6-3	15.000	h4	1400	gr	lt	1.24,5	Would He 60	Moneytalks 67	65	**7-5**	64	J Landgren	79
Kl	3/7-8	15.000	h4	1800	gr	gd	1.52,5	Philiango 65	Smooth Escape 57	64	**7-8,5**	64	N Stott	143
Kl	17/7-9	15.000	h4	1600	gr	gd	1.38,4	Toshaway 62	Leon 58	63	**11-8,5**	59	M Rodriguez	197

TIPS

9 Toshaway - 8 Leon - 6 Smooth Eascape - Outs: 5 Hawthorn

Det var besnærende at se **9 Toshaway** spurte frem til sejr 17/7, efter et løb midt i feltet. Nærmest den dag var **8 Leon**, som gik frem midt i banen. Viste formen er status que på Fyn, hvor en forbedret Northern Carlras bare var bedre. Også **6 Smooth Escape** har vist stabil form igennem længere tid, og kan igen levere en god afslutning til en trioplacering. **5 Hawthorn** jagter årets første sejr, og var tæt på senest og vælges derfor som outsider. **2 Philiango** har vundet tre sejre i år, og kiloene kan begynde at tynge vallakken. Stortrives dog på Klampenborg og er altid et kryds værd på triobonen. **1 Saw Box Carlras** er lidt op og ned i præstationerne. Gik godt for Nicolaj Stott i forrige start, og måske kan parret gentage en top tre placering her. Long shottet er **4 Malvado** som nu har to løb i kroppen efter lang pause. Var trods alt kun slået med 3,5 længde i Gøteborg.

6

Kl. 20.10

V5-4

FRANZ NUTZ MEMORIAL

56.000 kr 28.000-14.000-6.720-4.480-2.800
Ærespræmie til vindende hests ejer, træner og jockey udsat af boet efter Franz Nutz.
For 3-årige og ældre heste. Frit handicap. Vægt 62,0 kg. - 52,0 kg. Aldersvægt diff.: 3,0 kg

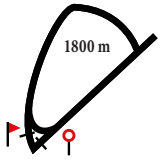

1 JUBILANCE (IRE) — B60 — Andreas Tapia Dalbark

12, brun v Oratorio-Literacy / Diesis (Ire Irland)
BOURGOGNE gul isætning; bourgogne/gul Lone Kaj-Nielsen
Bent Olsen

Livs: 93 12-11-14 2.163.281
2021: 6 0-1-0 26.000
Handicap: 82 2020: 9 0-0-3 95.700

Kl	1/5-7	110.000	av	1800 gr gd	1.48,8	Match Maker 58	King David 61	84	**9-6,5**	58	A Tapia Dalbark	412
Kl	29/5-4	165.000	av	1600 gr gd	1.33,7	Match Maker 58,5	King David 58,5	84	**9-11**	58,5	N Stott	485
Kl	11/6-4	35.000	h1	1800 gr gl	1.47,9	Sir Churchill 54	Steinway 55	83	**7-6**	55	M Narvaez Bravo	191
Kl	3/7-4	28.000	h2	1600 gr gd	1.37,0	Sir Churchill 65	Jubilance 62	82	**2-2**	B 62	P Gråberg	73
Kl	8/8-7	165.000	av	1800 gr gd	1.47,7	King David 61	Auenfürst 61	82	**5-14**	61	C Lopez	151

2 FAST COMPANION (GB) — B60 — Martin Rodriguez

4, fuks v Fast Company-Bold Love / Bold Edge (Gb England)
RØD,blå stjerner;rød/blå;blå Maria Westman
Brian Wilson

Livs: 11 5-0-1 131.722
2021: 3 0-0-0 9.100
Handicap: 82 2020: 8 5-0-1 122.622

Kl	26/9-5	27.000	h2	2400 gr bl	2.35,6	Fast Companion 61	Sankt Peder 63	80	**1-2**	61	O Wilson	25
Kl	17/10-1	25.000	av	2800 gr gd	3.05,0	Springtime Carlras 57	Talisman 59	83	**3-6**	57	O Wilson	18
Kl	8/5-8	35.000	h	2400 gr bl	2.34,0	Suspicious Mind 62	Giuseppe Piazzi 55	83	**4-12**	57	O Wilson	99
Kl	11/6-4	35.000	h1	1800 gr gl	1.47,9	Sir Churchill 54	Steinway 55	83	**5-3,5**	57	O Wilson	63
Kl	8/8-10	35.000	h2	2400 gr gd	2.29,4	Sankt Peder 61	New Target 60	83	**7-6,5**	63	M Rodriguez	131

3 FRANKEL'S KISS (GB) — B60 — Per-Anders Gråberg

5, brun h Frankel-KIss A Miss / Kissin Kris (Gb England)
MØRKEBLÅ m.hvide manch og krave; hvid ScanVet Stallions
Flemming Velin

Livs: 10 2-2-2 81.540
2021: 5 0-0-1 14.700
Handicap: 82 2020: 5 2-2-1 66.840

Kl	8/5-8	35.000	h	2400 gr bl	2.34,0	Suspicious Mind 62	Giuseppe Piazzi 55	84	**5-m**	55	J Johansen	59
Kl	22/5-7	28.000	h2	2200 gr gd	2.19,7	The Maestro 57	Catch Of Camelot 54	84	**5-2,5**	63	M Rodriguez	105
Kl	11/6-4	35.000	h1	1800 gr gl	1.47,9	Sir Churchill 54	Steinway 55	84	**3-2,5**	56	P Gråberg	78
Kl	17/7-7	35.000	h	1800 gr gd	1.47,9	Sir Churchill 57	Margrethe 54	84	**8-11**	52	U Holmquist	54
Kl	8/8-7	165.000	av	1800 gr gd	1.47,7	King David 61	Auenfürst 61	83	**6-15**	B 61	M Rodriguez	395

4 THE MAESTRO — B58 — Nicolaj Stott

4, brun h Juniper Tree-All A Dream / Desert Story (York Stutteri)
KONGEBLÅ og turkis; kongeblå; turkis Ole Torkdahl
Bent Olsen

Livs: 16 2-4-1 320.377
2021: 5 1-1-1 129.579
Handicap: 80 2020: 9 1-3-0 177.198

Kl	8/5-1	20.000	av	1800 gr bl	1.54,9	New Target 58	King Richard 58	78	**5-8,5**	B 58	A Tapia Dalbark	130
Kl	22/5-7	28.000	h2	2200 gr gd	2.19,7	The Maestro 57	Catch Of Camelot 54	78	**1-huv**	B 57	N Stott	169
Kl	5/6-4	250.000	av	1800 gr gl	1.48,4	Malekha 57,5	Careless Whisper 57,5	80	**3-4,5**	B 59	N Stott	87
Bp	30/6-3	74.157	h1	2600 gr gl	2.45,2	Seneschal 58	The Maestro 54	80	**2-2,5**	B 54	E Chaves	52
Kl	8/8-10	35.000	h2	2400 gr gd	2.29,4	Sankt Peder 61	New Target 60	81	**6-5**	B 61	N Stott	43

5 MOOMBA (IRE) — 60 — Shane Karlsson

4, fuks v Australia-Beatrice Aurore / Danehill Dancer (Ire Irland)
SØLV sorte ruder; sorte ærmer og hue Chess Racing AB
Jessica Long, Sverige

Livs: 13 1-4-1 87.966
2021: 6 1-1-0 40.480
Handicap: 82 2020: 6 0-3-1 47.486

Kl	22/5-7	28.000	h2	2200 gr gd	2.19,7	The Maestro 57	Catch Of Camelot 54	80	**4-2,5**	59	S Karlsson	29
Kl	29/5-4	165.000	av	1600 gr gd	1.33,7	Match Maker 58,5	King David 58,5	80	**5-7,5**	58,5	S Karlsson	204
Bp	13/6-4	444.942	av	1750 gr gd	1.46,5	Match Maker 59	Jazz Explosion 59	82	**7-9**	59	S Karlsson	237
Kl	17/7-6	16.000	av	1800 gr gd	1.50,5	Vupti Carlras 54,5	Moomba 65	85	**2-0,5**	65	S Karlsson	20
Kl	8/8-7	165.000	av	1800 gr gd	1.47,7	King David 61	Auenfürst 61	84	**7-16**	61	S Karlsson	226

6 NEVER GONE (IRE) — 56 — Elione Chaves

4, brun v No Nay Never-Echoes of My Mind / Fastnet Rock (Ire Irland)
BOURGOGNE gul isætning; bourgogne/gul Lone Kaj-Nielsen
Bent Olsen

Livs: 12 2-2-3 90.240
2021: 5 1-0-1 42.000
Handicap: 78 2020: 7 1-2-2 48.240

Kl	17/4-6	28.000	h2	1400 gr gd	1.24,5	Ina 61	Acapello 64	76	**5-1,5**	63	E Chaves	45
Kl	1/5-8	28.000	h2	1800 gr gd	1.49,2	Sankt Peder 56	Loveatfirstsight 61	76	**4-2**	S 56	E Chaves	48
Ap	24/5-5	40.000	h2	2100 gr gd	2.11,7	Eftiraath 67	Aristoteles 57	76	**-**	S 52	L Doran	101
Kl	5/6-2	28.000	h2	1600 gr gl	1.35,5	Never Gone 58	Ina 60	76	**1-kh**	58	E Chaves	66
Kl	3/7-4	28.000	h2	1600 gr gd	1.37,0	Sir Churchill 65	Jubilance 62	78	**3-4**	58	E Chaves	49

7 STEINWAY — 60 — Oliver Wilson

7, brun v Appel Au Maitre-Acqualina Beauty / Montjeu (Stutteri Hjortebo)
HARLEKIN; gule; gul Galop Kompagniet
Søren Jensen

Livs: 35 9-6-9 922.098
2021: 4 0-1-1 32.911
Handicap: 82 2020: 10 2-1-3 185.417

Kl	7/11-5	50.000	h	1800 gr bl	1.56,5	Dragons' Den 55	Sir Churchill 56	83	**6-2,5**	58	O Wilson	45
Kl	22/5-7	28.000	h2	2200 gr gd	2.19,7	The Maestro 57	Catch Of Camelot 54	83	**3-1,5**	62	J Johansen	64
Kl	11/6-4	35.000	h1	1800 gr gl	1.47,9	Sir Churchill 54	Steinway 55	83	**2-1,5**	55	J Johansen	42
Gø	4/7-7	37.079	h2	2200 gr gd	2.18,0	Dragonfly 56	Native Star 58	83	**4-1**	63	O Wilson	63
Kl	8/8-10	35.000	h2	2400 gr gd	2.29,4	Sankt Peder 61	New Target 60	83	**5-3,5**	63	J Johansen	41

8 LORD OF DUBLIN (IRE) — B62 — Marcos Robaldo

9, brun v Lord Shanakill-Imelda / Manila (Ire Irland)
BOURGOGNE gul isætning; bourgogne/gul Lone Kaj-Nielsen
Inge Mette Dejgaard

Livs: 66 8-8-15 674.026
2021: 5 0-0-0 4.500
Handicap: 84 2020: 8 1-3-1 102.480

Kl	17/4-3	45.000	av	1600 gr gd	1.35,9	Sanary 55	Nascetta 54	87	**5-8,5**	B 57	M Robaldo	79
Kl	8/5-7	35.000	h2	1200 gr bl	1.10,2	Sandtastic 64	Saint George 62	87	**7-8,5**	B 64	M Robaldo	69
Kl	11/6-4	35.000	h1	1800 gr gl	1.47,9	Sir Churchill 54	Steinway 55	86	**6-5,5**	B 58	R Oliveira	97
Kl	17/7-7	35.000	h	1800 gr gd	1.47,9	Sir Churchill 57	Margrethe 54	85	**6-5**	B 53	J Landgren	236
Kl	24/7-4	35.000	h1	1400 gr gl	1.20,0	Sanary 63	Sandtastic 60	84	**6-5,5**	B 57	M Robaldo	227

Franz Nutz Memorial afholdes til minde om en af Klampenborg Galopbanens store trænere, Franz Nutz. Nutz døde i oktober 2017 og inden da bestemte han, at hans sølvpræmier skulle gives til præmier i løb på Klampenborg Galopbane. Nutz var kendt for at træne mange sublime hopper herunder en af hans bedste løbsheste, hoppen Fabella. Hun var en af hans otte vindere af hoppederbyet Dansk Oaks. Bedst af alle huskes nok "Konge af Klampenborg" Clarion King, som var Klampenborgs bedste hest i flere år i midten af 1980'erne. Franz Nutz vandt stort set alle storløb i Danmark og Sverige.

9 DRAGONS' DEN — B54 — Natasha Archer, I (58)

5, brun h Dragon Pulse-Lettre Symbolique / Danehill Dancer (June och Mogens Worre-Jensen) Livs: 22 4-3-4 222.944
RØD,blå stjerner;rød/blå;blå Maria Westman 2021: 4 0-0-0 2.800
Brian Wilson *Handicap: 80* 2020: 10 2-3-2 148.344

Kl	7/11-5	50.000	h	1800 gr bl	1.56,5	Dragons' Den 55	Sir Churchill 56	80	**1-1**	B 55	M Rodriguez	213
Kl	17/4-3	45.000	av	1600 gr gd	1.35,9	Sanary 55	Nascetta 54	83	**6-8,5**	B 59	O Wilson	91
Kl	5/6-2	28.000	h2	1600 gr gl	1.35,5	Never Gone 58	Ina 60	83	**8-12**	B 65	O Wilson	41
Kl	3/7-4	28.000	h2	1600 gr gd	1.37,0	Sir Churchill 65	Jubilance 62	82	**5-7**	S 62	A Tapia Dalbark	85
Kl	8/8-10	35.000	h2	2400 gr gd	2.29,4	Sankt Peder 61	New Target 60	81	**10-m**	B 57	N Archer	239

BLANKBUD I V5-SPILLET

V5 DAGENS BLANKBUD

1.afd:	8-10-11-2-1-5-7(9)
2.afd:	10-9-2-3-4(12)
3.afd:	9-8-6-5(2)
4.afd:	1 Jubilance
5.afd:	9-8-10 (2)

JUBILANCE
Træner: Bent Olsen
Antal starter/sejre i 2021: 148/13
Sejrsprocent i 2021: 9%

RYTTER: ANDREAS TAPIA DALBARK
Antal starter/sejre i 2021: 23/3
Sejrsprocent i 2021: 13%

Statistikken er udtrukket 17/8, og medtager kun løb inden denne dato. * Statistik gælder starter på danske baner og udenlandske starter m. dansk registrerede heste.

På den elektroniske udgave klikker du på billedet for at se videoen.

TIPS

1 Jubilance - 6 Never Gone - 7 Steinway - Outs: 8 Lord Of Dublin

Hædershesten **1 Jubilance** har fået et godt tilbud her i Franz Nutz Memorial. Var senest femte i Pokalløb. Var gangen før en fin anden til Sir Churchill, hvor den nu 12-årige vallak var førende til midt i opløbet. Jeg tror Jubilance kan føre hele vejen rundt i V5-4. Staldkammeraten **6 Never Gone** var senest lige bag favoritten, og jeg tror på gentagelse igen. Vil komme i sin velkendte speed til slut, og bør være sikker i top tre. **7 Steinway** lignede en vinder på derbydagen, hvor Søren Jensens hest var førende midt i opløbet. Leverer jævne stabile præstationer og skal krydses på alle trioboner. **8 Lord Of Dublin** har ikke vist det store i år, og er derfor lettet nogle kilo. Har gavn af den regn der er kommet midt i ugen, og desto mere der er at træde i jo bedre. **4 The Maestro** var noget anonym på derbydagen. Kan bedre og skal huskes i et åbent handicap.

7

Kl. 20.32

V5-5

HANDICAP KLASSE 3

41.000 kr 20.500-10.250-4.920-3.280-2.050
For 3-årige og ældre heste klasse 3
Vægt: 3-årige -12,0 kg, ældre -8,0 kg

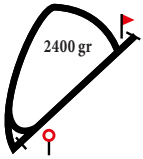

1 STINGER — 64 — Sam Jukes

9, brun v Academy Award-Embattle / Dernier Empereur (Stutteri Hjortebo)
BRUN/SORT stribet; sort/brun Club Mambo
Mille Eisner (a)

									Livs:	45	4-7-9	983.755	
									2021:	2	0-0-0	371	
								Handicap: 72	2020:	5	0-0-0	5.203	
Gø	3/10-8	17.880	av	3200 hä gd	3.43,6	French Warrior 73	Arctic Waltz 71	-	**4-17**		71	H Engblom	53
Kl	17/10-6	100.000	av	1800 gr gd	1.52,1	Steinway 59	Gold Tyranny 60	76	**8-m**		59	F Salvador	439
Gø	16/5-9	22.247	av	3800 hä bl	4.24,9	Wontgetfooledagain 74	Luris Pegasus 70	-	**-**		68	S Jukes	92
Kl	3/7-8	15.000	h4	1800 gr gd	1.52,5	Philiango 65	Smooth Escape 57	74	**11-16,5**		74	S Jukes	239
Kl	24/7-7	20.500	h3	1800 gr gl	1.47,4	Jesse The Body 60	Hawthorn 57	72	Slettet (Af vet pga baneforh.)			S Jukes	

2 RED GOLD — S60 — Andreas Tapia Dalbark

3, fuks hp Muhtathir-Aylin / Gold Away (Jan Olsen og VIP's)
SORT m. orange stjerne;sorte;orange hu Jan Olsen og VIP's
Jan Olsen

									Livs:	5	1-0-1	16.340	
									2021:	4	1-0-1	16.340	
								Handicap: 72	2020:	1	0-0-0		
Ap	2/11-1	19.000	av	1550 gr bl	1.39,5	Mustang 59	Brignoles 59	-	**6-13**		54,5	L Doran	97
Kl	22/5-1	16.000	av	1800 gr gd	1.51,4	Arabian Queen 57,5	Runaway Sue 57,5	-	**3-3,5**		S 57,5	F Salvador	318
Kl	11/6-2	20.000	av	2200 gr gl	2.20,8	Go On Carlras 57,5	Sea Storm 57	-	**6-9,5**		S 55,5	S Karlsson	111
Kl	3/7-7	16.000	av	1800 gr gd	1.52,0	Red Diamond 58	Vupti Carlras 57	70	**6-7**		S 56,5	S Karlsson	57
Kl	17/7-5	12.500	h5	1800 gr gd	1.52,4	Red Gold 66	Noble Question 70	69	**1-huv**		S 66	N Archer	36

3 MISS TWENTY — 57 — Marcos Robaldo

3, fuks hp Appel Au Maitre-Stolga's Daughter / Academy Award (Stutteri Outback)
ORANGE,sort V;orange;orange/sort Gunnar Ferdinand og Gitte Friis
Bent Olsen

									Livs:	12	2-0-0	69.948	
									2021:	6	0-0-0	10.450	
								Handicap: 69	2020:	6	2-0-0	59.498	
Kl	1/5-3	20.000	av	1600 gr gd	1.37,7	Masseto 59	HollywoodBoulevard 57	69	**7-8**		57,5	A Tapia Dalbark	96
Kl	22/5-4	20.500	h3	1300 gr gd	1.18,8	Geepower 65	Inspirator 70	68	**5-8,5**		58,5	C Hartsmar	50
Kl	5/6-1	20.000	av	1600 gr gl	1.36,2	Cutie 57,5	Grey Zone 52,5	67	**4-2,5**		57,5	M Robaldo	254
Kl	3/7-6	32.500	av	1800 gr gd	1.47,3	Nascetta 55	Zoffy 55	69	**4-8,5**		52,5	C Hartsmar	181
Kl	8/8-5	100.000	av	1600 gr gd	1.36,7	Masseto 59	Marshi 57,5	69	**11-13**		57,5	S De Paiva	382

4 CUSTOMMADE — 57 — Annie Nilsson-Lindahl

5, brun hp Juniper Tree-Haakima / Dixieland Band (Stald Rainbow o Joca Stable)
BLÅ m.lysblå stjerner; blå Sarah L. Hornstrup
Sarah Langholm Hornstrup (a)

									Livs:	20	1-4-1	70.780	
									2021:	6	0-2-0	21.030	
								Handicap: 65	2020:	10	1-1-1	36.500	
Kl	22/5-2	20.500	h3	1800 gr gd	1.50,4	Worres Willy 63	Custommade 61	67	**2-3**		61	A Nilsson-Lindahl	85
Og	8/6-5	15.000	h3	2300 gr gl	2.22,6	Go Win Casino 58	Custommade 60	67	**2-2,5**		60	M Narvaez Bravo	34
Kl	19/6-4	20.500	h3	1800 gr lt	1.50,5	Tony Soprano 65	Hawthorn 58	67	**6-4,5**		59	E Chaves	72
Kl	17/7-9	15.000	h4	1600 gr gd	1.38,4	Toshaway 62	Leon 58	66	**6-4**		62	F Waweru	393
Kl	24/7-7	20.500	h3	1800 gr gl	1.47,4	Jesse The Body 60	Hawthorn 57	66	**6-3,5**		57	A Nilsson-Lindahl	112

5 A LADY'S MAN — 60 — Per-Anders Gråberg

3, brun v Center Divider-Lady Diana / Academy Award (Stutteri Hjortebo)
SORT m.grønne stjerner; grøn hue Bropharma
Bettina Andersen

									Livs:	9	1-0-1	36.600	
									2021:	6	1-0-0	24.000	
								Handicap: 72	2020:	3	0-0-1	12.600	
Kl	8/5-5	30.000	av	1600 gr bl	1.40,6	Or Harry 59	Good Fortune 59	71	**4-5,5**		59	J Johansen	74
Kl	29/5-5	150.000	av	1600 gr gd	1.36,1	My Jamil 57,5	Masseto 59	77	**6-12,5**		59	O Wilson	88
Kl	11/6-2	20.000	av	2200 gr gl	2.20,8	Go On Carlras 57,5	Sea Storm 57	76	**4-8**		59	J Johansen	69
Kl	17/7-3	30.000	av	2200 gr gd	2.21,8	Habla 57,5	Good Fortune 59	75	**9-m**		59	M Rodriguez	148
Kl	8/8-5	100.000	av	1600 gr gd	1.36,7	Masseto 59	Marshi 57,5	73	**10-10**		59	J Neuroth	251

6 SEA STORM — B60 — Martin Rodriguez

3, brun v Kahyl-Sundance / Soldier Hollow (Berner Olsen)
HVID,grøn lodret stribe;rød;rød Waleed Zawawi
Brian Wilson

									Livs:	8	0-2-0	26.600	
									2021:	6	0-2-0	21.600	
								Handicap: 72	2020:	2	0-0-0	5.000	
Kl	22/5-1	16.000	av	1800 gr gd	1.51,4	Arabian Queen 57,5	Runaway Sue 57,5	69	**6-6,5**		S 59	F Waweru	214
Kl	29/5-6	20.000	av	2200 gr gd	2.20,0	Good Fortune 59	Sea Storm 57	69	**2-7**		S 57	M Rodriguez	64
Kl	11/6-2	20.000	av	2200 gr gl	2.20,8	Go On Carlras 57,5	Sea Storm 57	73	**2-5,5**		B 57	O Wilson	51
Kl	3/7-7	16.000	av	1800 gr gd	1.52,0	Red Diamond 58	Vupti Carlras 57	73	**10-14**		B 58	O Wilson	33
Kl	8/8-8	50.000	av	2400 gr gd	2.30,1	Red Diamond 59	Good Life 57,5	73	**10-m**		B 59	O Wilson	50

7 MEADOW SOPRANO — 54 — Elione Chaves (52)

3, sk. hp Galiway-Maternelle / Machiavellian (Jan Olsen og VIP's)
SORT m. orange stjerne;sorte;orange hu Jan Olsen og VIP's
Jan Olsen

									Livs:	9	2-0-1	32.640	
									2021:	5	2-0-1	29.600	
								Handicap: 64	2020:	4	0-0-0	3.040	
Kl	22/5-6	12.500	h5	2200 gr gd	2.24,7	History Hill 68	Hipster 56	56	**6-19,5**		61	J Olsen	43
Kl	19/6-5	12.500	h5	1800 gr lt	1.52,0	Meadow Soprano 57	Jessie 55	56	**1-hls**		57	S Karlsson	73
Kl	3/7-5	12.500	h5	1600 gr gd	1.40,8	Meadow Soprano 65	Sir Walter 61	60	**1-2**		65	S Karlsson	37
Kl	17/7-9	15.000	h4	1600 gr gd	1.38,4	Toshaway 62	Leon 58	64	**3-2**		56,5	S Karlsson	34
Åg	14/8-1	10.000	h5	2200 gr gd	2.20,2	Naga Jolokia 70	Tears For Two 58	64	**5-11**		62	N Archer	19

8 MY LITTLE SISTER — B68 — Oliver Wilson

4, sk. hp Kahyl-Miss Valuev / Pistachio (Bechmann Racing)
TURKIS,orange tværstribe;orange;orange My Stable
Bettina Andersen

									Livs:	19	1-3-4	175.151	
									2021:	4	0-0-1	11.200	
								Handicap: 76	2020:	9	1-1-2	109.400	
Kl	7/11-7	16.000	av	1300 gr bl	1.22,4	Lost Empire 59,5	Never Gone 59,5	78	**6-11,5**		B 58	N Stott	84
Kl	1/5-8	28.000	h2	1800 gr gd	1.49,2	Sankt Peder 56	Loveatfirstsight 61	78	**6-3,5**		B 58	P Gråberg	99
Kl	8/5-1	20.000	av	1800 gr bl	1.54,9	New Target 58	King Richard 58	78	**3-2**		B 56,5	P Gråberg	46
Kl	5/6-5	40.000	av	1800 gr gl	1.50,9	Worres Willy 58	MatchOffice 56,5	78	**4-6**		B 56,5	P Gråberg	24
Kl	8/8-10	35.000	h2	2400 gr gd	2.29,4	Sankt Peder 61	New Target 60	77	**9-7,5**		B 57	A Tapia Dalbark	226

9 DONATELLA 64 Le Tølbøll

6, brun hp Mingun-Enchanting Muse / Fusaichi Pegasus (Stutteri Ras)
GUL m.rødt logo; rød m.guld kvast C. Sørensen och Fam Holmbæck
Lene Holmbæck (a)

										Livs:	30	4-5-6	212.774		
										2021:	5	1-0-1	30.750		
									Handicap: 72	2020:	12	1-4-1	74.458		
Kl	17/4-1	20.500	h3	1800	gr	gd	1.52,0	Barnaby 52	Worres Willy 60	72	**5-7,5**	65	L Tølbøll	40	
Kl	1/5-9	20.500	h3	2200	gr	gd	2.22,1	Donatella 63	Worres Willy 60	71	**1-0,75**	63	L Tølbøll	103	
Kl	19/6-4	20.500	h3	1800	gr	lt	1.50,5	Tony Soprano 65	Hawthorn 58	73	**3-3**	65	L Tølbøll	74	
Kl	3/7-3	20.500	h3	1400	gr	gd	1.23,8	Isla Bonita 61	Would He 56,5	73	**4-4**	65	P Gråberg	65	
Kl	24/7-7	20.500	h3	1800	gr	gl	1.47,4	Jesse The Body 60	Hawthorn 57	73	**7-4**	64	L Tølbøll	63	

10 BILL (SWE) 58 Shane Karlsson

3, brun v Rock Of Gibraltar-Jive / Sabiango (Swe Sverige)
SØLV sorte ruder; sorte ærmer og hue Chess Racing AB
Jessica Long, Sverige

										Livs:	3	1-0-0	18.309		
										2021:	3	1-0-0	18.309		
									Handicap: 70	2020:	Ej startet				
Jæ	21/4-k		av	0800	dt	gd	0.50,0			-		59	S Karlsson		
Jæ	2/5-2	24.843	av	2200	dt	gd	2.26,9	Nyhavn 57,5	Hawk Eye 59	-	**4-2,5**	59	S Karlsson	42	
Gø	28/7-7	14.831	av	2200	gr	gl	2.19,6	Bill 55,5	The Skimmer 55,5	-	**1-hls**	55,5	S Karlsson	26	
Kl	8/8-8	50.000	av	2400	gr	gd	2.30,1	Red Diamond 59	Good Life 57,5	67	**7-6**	59	S Karlsson	85	

Se løbene igen og igen

I Fast Track Replays under fasttrackracing.dk/streaming.
Søg på hestenavn eller dato, og del videoen med venner ved hjælp af det direkte link.
Linket finder du under resultatlisten.

TIPS ***9 Donatella - 8 My Little Sister - 2 Red Gold - Outs: 10 Bill***

Et lidt lumsk opgør afslutter dagens V5-spil og dagens program. Seks af de ti startere er treårige, som skal ud i et handicap. Jeg vælger en af feltets mest rutinerede heste, **9 Donatella,** som førstevalget. Trives over distancen og har leveret flere pæne præstationer i år. Er altid garant for en god afslutning ude i banen. **8 My Little Sister** har haft det lidt sværere i år. Var ude mod hård modstand på derbydagen og var klart slået. Går ned i modstand her, og bør på klassen og trods den høje vægt løbe med i top tre. **2 Red Gold** kommer fra en formstærk stald. Vandt senest og takler de 2400 meter. Skal krydses tidligt sammen med urutinerede **10 Bill**, som senest var uplaceret i Dansk Derby Consolation. Lå en overgang omkring 20 længder efter undervejs. Kom med store skridt op igennem opløbet og er sikker på distancen. Formstærke **7 Meadow Soprano** har ikke gået sine bedste løb over de længere distancer og får derfor ikke en plads i tipsrammen.

corona | covid-19

Forebyg smitte som deltager ved større arrangementer

Overvej din deltagelse

Ældre, svækkede og personer med kronisk sygdom bør nøje overveje deres deltagelse i offentlige arrangementer mv.

Begræns fysisk kontakt

Undgå håndtryk, kindkys og kram.

Udvis god hosteetikette

Nys eller host ikke på andre. Brug engangslommetørklæde. Om nødvendigt ærmet ved albuebøjningen.

Bliv hjemme ved sygdom

Oplever du sygdomssymptomer, bør du bliver hjemme, så du ikke udsætter andre for smittefare.

Vask hænder

Hyppig og grundig håndvask. Brug håndsprit/vådservietter

Kilde: Sundhedsstyrelsen

POLITI

SUNDHEDSSTYRELSEN

Trafik-, Bygge- og Boligstyrelsen
Danish Transport, Construction and Housing Authority

Miljø- og Fødevareministeriet
Fødevarestyrelsen

ERHVERVSSTYRELSEN

UDENRIGS MINISTERIET

FORSVARSMINISTERIET

BEREDSKABS STYRELSEN

Find information på coronasmitte.dk