Klampenborg Galopbane

V4 V5

GENTLEMEN'S DAY

Lørdag 21. maj. Første løb kl. 12.45

Official beer & beverage partner

TUBORG

VELKOMMEN

Af Carsten Baagøe Schou

SÅ SAMLES VI IGEN ….

Løbsdagen denne lørdag, Gentlemen's Day, er blevet et af årets højdepunkter, når det kommer til de begivenhedsrige løbsdage på Klampenborg Galopbane. Dette er den oplagte mulighed for rigtige mænd til at pudse skoene, støve hatten af og tage et slips eller en butterfly på. Gentlemen's Day er en pendant til efterårets Damernes Dag. I ligestillingens ånd er dagen etableret for at hædre "true gentlemen" med diverse tiltag, som burde tiltale denne kategori. Og de skal naturligvis tage deres kvindelige ledsagere med.

Der vil være mulighed for smagsprøver på nogle af vores gode drikkevarer, herunder fra vores nye partner, Copenhagen Distillery, som de kommende år vil være vores gin-leverandør. Edrington, som repræsenterer Macallan i Danmark, er også tilstede med deres whisky Naked Grouse, som med mandarinsoda har fået navnet Naked Gentleman. Vanen tro bakker Dr. Nielsen's Bitter også op om dagen, så dem der er tidligt på færde, vil få en smagsprøve ved entréen. Det bliver også muligt at supplere med nye solbriller, idet Christopher Cloos har en stand med deres flotte solbriller, som kan købes med rabat.

Den sande sport for gentlemen er champagnesabling og den bedste sabler blandt publikum vil blive kåret af vores kyndige dommer. Og vi skal naturligvis også kåre dagens bedst klædte gentleman.

Dagen byder på 7 løb. De gode ældre hopper mødes over 1400 meter og det skal blive spændende at se 2-årsstjernen og sidste års vinder af Dansk 2000 Guineas, My Jamil, for første gang i et løb, som ikke er begrænset til hendes egen aldersgruppe. Sidste års vinder af løbet, My Motivate Girl har vist sig skarp på Klampenborg, hvilket i særdeleshed også må siges om Isla Bonita. Isla Bonita er fortsat ubesejret på Klampenborg efter sidste sæsons 4 starter her på banen og en titel som Årets handicapper.

Dr. Nielsen's Bitter 3-års løb er også velbesat, hvor vi skal se sidste års vinder af Basnæsløb, Pjerrot, tilbage på Klampenborg efter et vinterophold i Dubai, som blandt andet bød på en stærk tredjeplads. Det resultat har gjort at Pjerrot

Pjerrot

er langt højere handicappet end resten af feltet, men der er formstærke heste blandt modstanderne såsom Una Matina, Red Hunting Hawk og Never Pass Me, så Pjerrot skal nok blive udfordret.

Vi håber I vil komme og være med til denne skønne dag, hvor vi efter sidste løb byder på happy hour i Owner's & Trainer's Lounge, som endelig genåbner efter en omfattende vandskade.

Hjertelig velkommen til Gentlemen's Day.

KONTAKT

Grundlagt 1910
Klampenborg Galopbane

Klampenborgvej 52
2930 Klampenborg
Tlf. +45 8881 1210

info@galopbane.dk
www.galopbane.dk

DAGENS TIDER

11.00	Entréen åbner
11.00 -	De første Gentlemen modtager en smagsprøve fra Dr. Nielsen Bitter
12.00	Den Kongelige Restaurant åbner
12.45	1. løb
13.10	2. løb
13.35	3. løb
13.45	Publikumskonkurrence Best dressed Gentleman
14.00	4. løb
14.25	5. løb
14.30	Klampenborg mesterskab i Champagne-sabling Publikumskonkurrence for udtrukne
14.50	6. løb
15.15	7. løb
15.25	Happy Hour på øl og drinks og DJ spiller hits til "After racing" i Owner's & Trainer's Lounge. Alle er velkomne

Dagens udendørs muligheder:

- Christopher Cloos har stand foran Højen. Prøv og køb solbriller.
- Aperol vogn foran Højen
- Copenhagen Distillery Gin har stand foran Højen
- Naked Grouse Whisky har stand foran Højen

GENÅBNING AF OWNER'S & TRAINER'S LOUNGE MED HAPPY HOUR EFTER LØBENE

Vores populære bar, Owner's & Trainer's Lounge, har i en længere periode været lukket pga. af en omfattende vandskade.
Baren åbner i dag med et nyt "look".
Det fejrer vi med happy hour på øl og drinks efter løbene, hvor vores DJ vil sørge for god stemning. Owner's & Trainer's lounge er åben for alle, så kom og vær med til at genindvie vores festlige bar.

CHAMPAGNESABLINGSKONKURRENCE

Der er i ugens løb fundet 3 deltagere på vores Facebookside, som skal dyste i de uofficielle Champagnesablingsmesterskaber på Klampenborg Galopbane. Konkurrencen vil finde sted på udsigtsplateauet mellem målstregen og storskærmen efter 5. løb, ca. kl. 14.30. Dommer er Klampenborg Galopbane. Vinderen af årets champagnesablingskonkurrence kåres efter 6. løb i vindercirklen og vil udover æren modtage en 3 liters Taittinger Champagne i præmie.

Skal du åbne en champagneflaske og ønsker at bruge en sabel? Så gør følgende: Fjern kapslen og ståltråden fra flaskens hals. Find derefter den lodrette streg på flasken. Før champagnesablen midt på flasken op mod kanten hvor proppen sidder. Du skal ikke anvende styrke men et rent og hurtigt slag vil få sablen til at lave det perfekte cut.

BEST DRESSED KONKURRENCE

Vanen tro afholder Klampenborg Galopbane publikumskonkurrence i form af Best dressed Gentleman på Gentlemen's Day.

Vores dommer vil udvælge 3 finalister på anlægget. Vinderen vil blive udråbt i Vindercirklen efter 3. løb, ca. kl. 13.45.

VIND ET PAR CLOOS SOLBRILLER!

Udfyld dit navn og email og deltag i konkurrencen.
Aflever sedlen ved Cloos standen.

Navn:
E-mail:

Vinderen annonceres online efter løbsdagen
Ved deltagelse i konkurrencen skriver du dig op til Cloos nyhedsbrev

SÆSONPLAN 2022

Lørdag	28. maj	kl. 12.45	CHAMPIONSHIP DAY (SOC)
Lørdag	04. juni	kl. 12.45	DANSK BREEDERS CUP
Fredag	10. juni	kl. 18.45	SUMMER NIGHT RACING
Lørdag	18. juni	kl. 12.45	SUMMER RACING
Lørdag	02. juli	kl. 17.00	SUMMER NIGHT RACING
Lørdag	16. juli	kl. 17.00	TUBORG KÆPHESTE DERBY & SUMMER NIGHT RACING
Lørdag	23. juli	kl. 17.00	SUMMER NIGHT RACING
Søndag	07. august	kl. 12.45	THE MACALLAN DERBY
Fredag	19. august	kl. 18.20	SUMMER NIGHT RACING
Lørdag	27. august	kl. 17.00	SUMMER NIGHT RACING
Søndag	04. september	kl. 12.45	DAMERNES DAG
Lørdag	17. september	kl. 12.45	AUTUMN RACING
Lørdag	24. september	kl. 12.45	AUTUMN RACING
Lørdag	08. oktober	kl. 12.45	AUTUMN RACING
Lørdag	15. oktober	kl. 12.45	AUTUMN RACING
Lørdag	29. oktober	kl. 12.45	AUTUMN RACING
Lørdag	05. november	kl. 12.45	FINALE DAG

www.galopbane.dk

Stillingen i Trænerchampionat 2022

Nr	Træner	St	1	2	3	Totalsum	Sejr %	Plads %	Pr st
1	Bent Olsen	29	4	3	3	248.850	13,8	34,5	8.581
2	Bettina Andersen	15	2	2	4	169.700	13,3	53,3	11.313
3	Lars Kelp	3	2	0	0	144.720	66,7	66,7	48.240
4	Niels Petersen	12	3	2	1	143.050	25	50	11.921
5	Jessica Long	7	1	0	1	122.490	14,3	28,6	17.499
6	Brian Wilson	17	3	2	2	111.880	17,6	41,2	6.581
7	Francisco Castro	6	2	2	0	98.250	33,3	66,7	16.375
8	Nina Lindberg Lensvik	3	0	1	1	73.760	0	66,7	24.587
9	Rikke Rohbach Bonde	8	0	2	0	67.840	0	25	8.480
10	Lea Olsen	8	1	0	1	54.650	12,5	25	6.831

dansk hesteforsikring

Stillingen i Dansk Hesteforsikring Jockeychampionat 2022

Nr	Jockey	St	1	2	3	Præmiesum	Sejr %	Plads %	Pr st
1	Carlos Lopez	16	4	3	2	191.300	25	56,3	11.956
2	Oliver Wilson	16	4	2	3	181.350	25	56,3	11.334
3	Marcos Robaldo	17	3	2	3	220.150	17,6	47,1	12.950
4	Andreas Tapia Dalbark	10	2	1	2	170.860	20	50	17.086
5	Josefin Landgren	4	2	0	1	70.330	50	75	17.583
6	Per-Anders Gråberg	21	1	5	2	194.870	4,8	38,1	9.280
7	Jacob Johansen	18	1	3	3	117.820	5,6	38,9	6.546
8	Shane Karlsson	7	1	0	1	122.490	14,3	28,6	17.499
9	Mathilde Lund Johansen, l	4	1	0	1	32.600	25	50	8.150
10	Annie Nilsson-Lindahl	7	1	0	0	23.160	14,3	14,3	3.309

Stillingen i Opdrætterchampionat 2022

Nr	Opdrætter	St	1	2	3	Præmiesum	Sejr %	Plads %	Pr st
1	Dean & Mette Olsen	1	1	0	0	125.000	100	100	125.000
2	Stutteri Hjortebo	23	1	2	4	108.940	4,3	30,4	4.737
3	York Stutteri & C. Cordrey	2	1	1	0	94.500	50	100	47.250
4	Berner Olsen	8	1	1	2	55.800	12,5	50	6.975
5	June & Mogens Worre-Jensen	5	1	1	2	37.380	20	80	7.476
6	Marianne Pedersen	2	1	1	0	29.500	50	100	14.750
7	Stutteri Outback	7	0	0	1	28.150	0	14,3	4.021
8	Bechmann Racing	1	1	0	0	25.000	100	100	25.000
9	Stengaarden I/S	6	0	2	1	22.125	0	50	3.688
10	Majbritt Beck Staugaard	3	1	0	0	22.000	33,3	33,3	7.333

COPENHAGEN
DISTILLERY

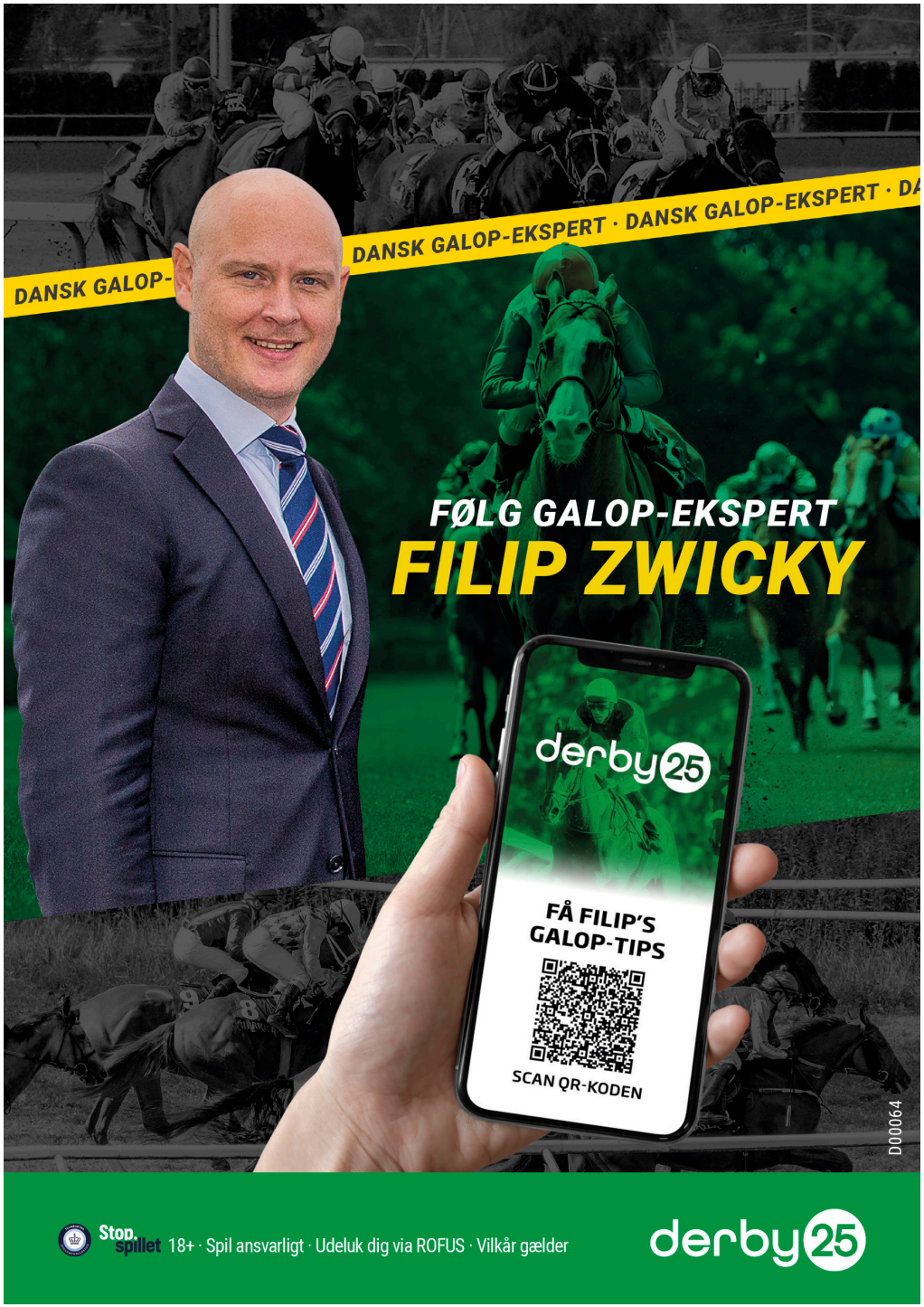

Pramms Memorial

Jägersro Galopp
22 maj kl 11.30

Välkomna till galopptävlingar på Jägersro och årets första storlopp MecCom Group Pramms Memorial (L).

Här drabbar Skandinaviens elithästar samman och vi sätter extra flärd på dagen med Peaky Blinders-tema!

Ta med familj och vänner till en unik upplevelse på galopp-banan. Vi har flera serveringar öppna. Varmt välkommen!

Mer information hittar du på **svenskgalopp.se/jagersro**

Köp din biljett på Tickster för endast 50 kr.

Fri entré för alla under 18 år.

JÄGERSRO GALOPP

SVENSK GALOPP

DRIK MED RESPEKT

Total i orden ølsmag

...selvfølgelig

Grundlagt 1910
Klampenborg Galopbane

Staldtips direkte på mobilen
SMS staldtip til 1220

Stop.spillet StopSpillet.dk | 18+ | Spil ansvarligt | Udeluk dig via ROFUS

Ved indsendelse af SMS giver du Klampenborg Galopbane tilladelse til at sende nyheder, tilbud og information via SMS. Tjenesten udbydes af Klampenborg Galopbane, Klampenborgvej 52, 2930 Klampenborg, tlf. 8881 1210.

Spilformer

VINDER

Vinder er det enkleste spil, du kan spille. Her skal du forsøge at regne ud, hvilken hest der kommer først over stregen, og gør den det, så har du vundet. Mindste indskud: 10 kr.

PLADS

I løb med syv eller flere deltagere skal din hest komme ind mellem de tre første heste over målstregen for at give gevinst. Er der seks eller færre deltagere, skal din heste være blandt de to første i mål. Mindste indskud: 10 kr.

TVILLING

I *Tvilling* gælder det om at finde de to heste, der kommer først i mål uanset rækkefølge. Mindste indskud: 5 kr. pr. kombination.

KOMB

Find de to første heste i mål i korrekt rækkefølge. Mindste indskud: 5 kr. pr. kombination.

TRIO

I *Triospil* skal man finde frem til de tre heste, der kommer først over målstregen i ét løb, i rigtig rækkefølge. Mindste indskud: 2 kr. pr. kombination.

V4

I *V4* gælder det om at finde vinderne af fire på forhånd udvalgte løb. Du får gevinst, hvis du har 4 rigtige (eller 3 rigtige, hvis ingen har 4 rigtige). Rækkeprisen er 2 kr. Kan spilles via kupon og som Lynspil. Mindsteindskud for Lynspil: 50 kr.

V5

I *V5* gælder det om at finde vinderne af fem på forhånd udvalgte løb. Du får gevinst, hvis du har 5 rigtige (eller 4 rigtige, hvis ingen har 5 rigtige). Rækkeprisen er 1 kr. Kan spilles via kupon og som Lynspil. Mindsteindskud for Lynspil: 50 kr.

Sådan læser du startlisten

PRINS VALIANT (IRE) **62** — **Rafael De Oliveira** (A)

4, brun h Lope De Vega-Reinette / Dansili (Ire Irland)

4 **CERISE,blå seler;cerise;blå Mme Fernande** (B)
Lea Olsen

Handicap: 82

Livs:	12	3-1-1	122.144										
2021:	4	1-0-0	15.000										
2020:	6	1-0-1	73.394										
Kl	10/10-4	27.000	h2	1400	gr bl	1.25,8	Gold Devisor 53	Dragons' Den 61	81	**7-5**	62	O Wilson	106
Kl	1/5-8	28.000	h2	1800	gr gd	1.49,2	Sankt Peder 56	Loveatfirstsight 61	81	**10-12,5**	61	M Robaldo	190
Ap	24/5-5	40.000	h2	2100	gr gd	2.11,7	Eftiraath 67	Aristoteles 57	81	**6-11**	58	M Robaldo	186
Åg	22/6-1	15.000	h3	1500	gr gd	1.27,2	Prins Valiant 70	A Dream Carlras 62	80	**1-2,5**	70	R Oliveira	48
Kl	24/7-4	35.000	h1	1400	gr gl	1.20,0	Sanary 63	Sandtastic 60	83	**8-9,5**	55	J Johansen	103

Hestens navn og nummer

Hestens start- og totalisatornummer, hestens navn og vægten (rytterens vægt +/- evt. tillæg eller lettelser). Et *B* foran vægten betyder, at hesten er udstyret med såkaldte blinkers. Et S betyder, at hesten er udstyret med sideruller.

Hestens alder, lød, køn, mor, far, morfar og hestens opdrætter anført i parentes. Er hesten af udenlandsk opdræt, angives dette i parentes efter navnet.

Rytter, træner og ejer

Rytterens navn (A). Er et tal anført i parentes efter navnet, er en angivelse af vægten, som hesten oprindeligt skulle løbe med, men som i givet fald er korrigeret for lettelse (lærligerytter) eller evt overvægt (fordi rytteren ikke er i stand til at ride den tiltænkte vægt).

Beskrivelse af ejerfarver (B), afbildes grafisk til venstre, *ejernavn* og nedenfor; hestens *træner*. Et (a) angiver, at der er tale om en amatørtræner.

Hestens årsresultat og formtal

Hestens *formtal* er handicapperens vurdering af hestens generelle formåen. Tallet ligger normalt mellem 40 og 100. Derefter hestens samlede resultater (livs) og de to forudgående års resultater (antal starter, top tre-placeringer og præmiesum)

Resultater

Resultaterne fra hestens seneste fem starter.

Først en angivelse af banen (Kl = Klampenborg, Bp = Bro Park, Og = Odense, Åg = Aalborg, Ap = Århus, Jä = Jägersro, Ö = Övrevoll, G = Göteborg, Bl = Blommerød, GB = England, T = Tyskland, F = Frankrig, I = Italien).

Datoen og løbsnummer, løbets *førstepræmie* og angivelse af *løbstype* (f.eks. h3 = handicap klasse 3, a = amatørløb, md = maiden (ikke vundet løb), av = aldersvægtløb) løbets distance, underlag (gr = græs), dt = dirttrack), *banens beskaffenhed* den pågældende dag (nt = noget tung, gd = god, bl = blød, lt = let, tg = tung), *tidsangivelse*, navn på *vinderhest* inkl. dennes vægt samt tilsvarende angivelse af andenhesten. Hestens *formtal* ved starten, *placering*, hestens *vægt*, *rytter* og eventuel *vinderodds* for indskud på 10 kroner.

Chancepile

Eksperttipperens subjektive vurdering af den enkelte hests chance. Pilene er inddelt efter tre niveauer og afspejler henholdsvis en stor, middel og lille chance. Vær opmærksom på, at pilene er vejledende og at alle heste reelt har chance i væddeløb.

Bliv klogere på hestespil

Få forklaret fagudtryk, løbsudstyr, spiltyper og meget mere i videoguiderne på **fasttrackracing.dk/learning**

Scan koden og se videoguide

DAGENS EKSPERTTIPPER — Henrik Brendholdt

Er kommet på væddeløbsbanerne siden midt 80'erne, hvor han fulgte sin onkel Henning Brendholdts mange galopheste. Debuterede som hesteejer i 1989, og har siden virket som ejer og amatørtræner i en årrække.

Oplevede karrierens højdepunkt, da egen opdrættede Fabinho vandt Jydsk Derby i 2011. Har været speaker på Jydsk Væddeløbsbane siden 2006 og programtipper for galoppen i Aarhus de senere år.

DAGENS TIPS

V4 FORSLAG

1.afd:	3-5-8-2-7-4-6-1
2. afd:	7-2 (4)
3. afd:	3-1 (4)
4. afd:	11-9-8-4-10-1-7(6)
Pris:	448 kroner

V5 FORSLAG

1 afd:	3-1 (4)
2. afd:	11-9-8-4-10-1-7-3-2-6-12-5
3. afd:	4 Des Pa Cito (5)
4. afd:	9-11-2-5-4-10 (12)
5. afd:	10-6-3-5 (9)
Pris:	576 kroner

BANEFAKTA

Banens omkreds:	1.800 meter
Bredde:	10-40 meter
Opløb:	550 meter
Løbssretning:	Højre om, med uret
Belægning:	Græs

MINIMUMSALDER FOR SPIL

Opmærksomheden henledes på, at minimumsalderen for spil i totalisatoren i henhold til lovgivningen er 18 år.

1

Kl. 12.45

V4-1

HANDICAP KL. 3

44.000 kr 22.000-11.000-5.280-3.520-2.200
For 3-årige og ældre heste
Vægt: Aldersvægtreg. hcp 3-årige -11,0 kg ældre -6,0 kg

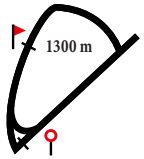

1 GO GOOFY — 62 — Per-Anders Gråberg

4, fuks v Goken-Asque / Dansili (Jan Olsen og VIP's)
SORT,orange stjerne;sort;orange Jan Olsen och VIP's
Keld Chr. Karlsen
Livs: 8 1-0-0 27.271
2022: Ej startet
Handicap: 68 2021: 5 1-0-0 19.671

Ap	24/5-2	37.500	av	1550 gr gd	1.33,6	Fool's Gold 57,5	Flambeau Rouge 57,5	65	**7-12**	59	K Ingolfsland	139
Kl	11/6-8	15.000	h4	1200 gr gl	1.13,0	Barnaby 59	Frost 55	65	**4-2,5**	60,5	S Karlsson	35
Jæ	2/7-3	14.831	h4	1200 dt gd	1.14,5	Bossner 62,5	Tim The Greatest 59,5	65	**9-18,5**	62,5	S Karlsson	134
Kl	24/7-5	15.000	h4	1400 gr gl	1.23,4	Go Goofy 58	Noble Question 66	64	**1-2,5**	58	N Archer	39
Åg	14/8-6	13.000	h4	1500 gr gd	1.32,8	Voguela 51	Haseen 65	68	**4-2,5**	65	N Archer	17

2 MISS MAMBO — 59 — Jacob Johansen

5, brun hp Mambo King-IKC Sweet Candy / Candy Ride (Club Mambo)
BRUN/SORT stribet; sort/brun Club Mambo
Mille Eisner (a)
Livs: 15 0-1-7 37.061
2022: 1 0-0-1 4.080
Handicap: 65 2021: 8 0-0-5 23.373

Kl	24/7-8	20.000	av	650 gr gl	0.33,0	Nom De Plume 64	Sapper 62	68	**5-3,5**	60,5	S Jukes	124
Kl	20/8-1	15.000	h4	1100 gr gd	1.03,8	Moneytalks 66	Dress Circle 67	68	**3-3**	66	S Jukes	99
Kl	5/9-10	20.000	av	650 gr gd	0.33,0	Nom De Plume 66	Starlight Runner 60,5	67	**5-3**	58,5	O Wilson	87
Jæ	26/9-3	18.539	h3	1200 dt gd	1.12,7	Irish Action 65	Black Power 62	67	**5-12**	59	O Wilson	146
Kl	16/4-7	17.000	av	1300 gr gd	1.19,9	Onyx 58	Dress Circle 62,5	66	**3-4,5**	62,5	J Johansen	106

3 BARNABY — 52 — Cornelia Hartsmar (51)

10, brun v Special Quest-Polmara / Polish Precedent (Stengaarden I/S)
GUL;grøn;grøn Stengaarden I/S
Allan Thelix
Livs: 113 11-15-10 442.891
2022: 3 0-0-1 3.900
Handicap: 57 2021: 18 2-1-1 61.350

Kl	30/10-6	12.500	h5	1600 gr bl	1.43,6	Kengät Jalassa 57	Vailet 54,5	58	**4-6**	60	L Doran	85
Kl	6/11-5	15.000	h4	1400 gr gb	1.28,7	Saw Box Carlras 62	Jessie 55	58	**3-1**	55	L Doran	76
Kl	16/4-5	16.250	h4	1400 gr gd	1.25,8	Smooth Escape 54	Frost 56	58	**3-0,5**	59	L Doran	30
Kl	30/4-3	16.250	h4	1600 gr gd	1.40,0	Vailet 57,5	The Pope 63,5	58	**6-3**	61,5	L Doran	54
Kl	7/5-6	15.000	h5	1800 gr gd	1.52,4	Vailet 57	Frost 56	58	**7-6**	60	A Toubro	115

4 EASTER SURPRISE (GB) — B58 — Annie Nilsson-Lindahl

7, fuks v Mayson-Anneliina / Cadeaux Genereux (Gb England)
Sort,gul Hue Inge Mette Dejgaard
Inge Mette Dejgaard
Livs: 35 4-2-8 185.097
2022: Ej startet
Handicap: 64 2021: 5 0-0-2 13.940

Kl	22/5-4	20.500	h3	1300 gr gd	1.18,8	Geepower 65	Inspirator 70	66	**3-4,5**	B 61	R Oliveira	34
Kl	29/5-2	20.500	h3	1200 gr gd	1.10,2	Geepower 58	Sena 62	66	**3-1**	B 54	A Nilsson-Lindahl	122
Kl	20/8-1	15.000	h4	1100 gr gd	1.03,8	Moneytalks 66	Dress Circle 67	67	**7-13,5**	B 65	A Tapia Dalbark	38
Kl	2/10-2	20.500	h3	1300 gr bl	1.22,8	Moneytalks 63	Sena 60	66	**5-10**	B 58	M Robaldo	44
Kl	9/10-1	20.500	h3	1200 gr bl	1.15,6	She Is On Fire 59,5	Moneytalks 65	65	**5-8**	B 61	M Robaldo	123

5 SHE IS ON FIRE (IRE) — 64 — Marcos Robaldo

4, brun hp French Navy-Riviera Romance / Zamindar (Gb England)
BLÅ;grå;sølv hue Stald Spitco
Bent Olsen
Livs: 4 2-0-0 36.520
2022: 1 0-0-0 3.520
Handicap: 70 2021: 3 2-0-0 33.000

Kl	17/7-6	16.000	av	1800 gr gd	1.50,5	Vupti Carlras 54,5	Moomba 65	-	**11-20**	54,5	E Chaves	250
Kl	2/10-3	12.500	av	1400 gr bl	1.27,4	She Is On Fire 57,5	Saw Box Carlras 60	-	**1-1**	57,5	P Gråberg	107
Kl	9/10-1	20.500	h3	1200 gr bl	1.15,6	She Is On Fire 59,5	Moneytalks 65	65	**1-1,5**	59,5	P Gråberg	28
Kl	7/5-1	22.000	h3	1300 gr gd	1.14,9	Dress Circle 55	Great Basin 68	70	**4-3**	58	M Robaldo	55

6 FAIR AND SQUARE — 65 — Oliver Wilson

6, fuks hp Eishin Dunkirk-Vanity Fair / Funambule (Elkær Stutteri)
MØRKLILLA,lyslilla prikker Elkær Stutteri
Birgitte Nielsen
Livs: 13 1-2-3 50.300
2022: 1 0-0-0 1.500
Handicap: 71 2021: 1 0-0-1 3.600

Ap	9/20-2	15.000	h3	1550 gr lt	1.30,7	Fair And Square 60	Hongkong Yob 58	68	**1-hls**	60	R Oliveira	85
Kl	10/20-4	19.000	h3	1600 gr gd	1.38,6	Tristan Torkdahl 54,5	Gold Devisor 62	71	**6-7,5**	59	R Oliveira	95
Ap	11/20-2	15.000	h3	1550 gr bl	1.36,5	Green Backspin 62	Fair And Square 59	71	**2-1,5**	59	R Oliveira	42
Ap	5/21-2	15.000	h3	1550 gr bl	1.35,1	Stratego 60	A Dream Carlras 60	72	**3-1**	60	R Oliveira	83
Ap	3/5-2	15.000	h3	1550 gr gl	1.31,6	Ventuari 62	Strada 63	72	**5-2,5**	60	R Oliveira	79

7 MONEYTALKS (SWE) — B62 — Kate Alvesparr, I (65)

6, fuks v Eishin Dunkirk-Heart Risk / Lion Heart (Swe Sverige)
BLÅ,rødt bælte;rød;rød/hvid Höllviken Häst og Foder Ab
Charlotte Sjögren, Sverige (a)
Livs: 43 3-7-7 339.965
2022: Ej startet
Handicap: 71 2021: 18 2-2-3 96.873

Jæ	26/9-9	24.843	h2	1200 dt gd	1.13,1	MAid 63	Filia Kalejs 62	71	**6-7,5**	B 55	J Johansen	122
Kl	2/10-2	20.500	h3	1300 gr bl	1.22,8	Moneytalks 63	Sena 60	70	**1-0,75**	B 63	J Johansen	49
Kl	9/10-1	20.500	h3	1200 gr bl	1.15,6	She Is On Fire 59,5	Moneytalks 65	73	**2-1,5**	B 65	O Wilson	31
Kl	30/10-3	20.500	h3	1400 gr bl	1.27,0	Hongkong Yob 63	Send Me An Angel 63	73	**3-5,5**	B 61	O Wilson	20
Kl	6/11-4	28.000	h2	1300 gr gb	1.21,2	Gold Devisor 59	Lost Empire 63	72	**5-7,5**	B 52	J Lokorian	124

8 GREY ZONE — 62 — Rafael De Oliveira

4, sk. hp Pistachio-Brandymixa / Hennessy (Stutteri Thorskovgaard)
LILLA m. lyslilla kryds; lilla; lilla Stald Grey Zone
Unnie Jacobsen (a)
Livs: 15 2-1-3 66.760
2022: 2 1-0-1 20.280
Handicap: 71 2021: 11 1-1-2 46.480

Kl	18/9-4	16.000	av	1400 gr gd	1.24,1	Fool's Gold 57,5	Tears In Heaven 57,5	71	**6-5,5**	57,5	R Oliveira	143
Kl	2/10-2	20.500	h3	1300 gr bl	1.22,8	Moneytalks 63	Sena 60	70	**4-5**	61	F Janetzky	114
Kl	9/10-5	16.000	av	1600 gr bl	1.41,4	Or Harry 59	Bolivar Roads 59	69	**4-16,5**	57,5	R Oliveira	73
Kl	16/4-1	22.000	h3	1800 gr gd	1.55,1	Philiango 64	Illumination 62	68	**3-3,5**	61	A Tapia Dalbark	42
Og	14/5-2	15.000	h3	1650 gr lt	1.41,3	Grey Zone 60	Miss Van Winkle 61	68	**1-0,5**	60	R Oliveira	49

Her starter V4-spillet

Find vinderne af de følgende fire løb, og vær med i jagten efter den store gevinst. Læs mere om, hvordan du spiller V4 på **www.derby25.dk/sadan-spiller-du/V4**

TIPS ***3 Barnaby - 5 She Is On Fire -8 Grey Zone - Outs: 2 Miss Mambo***

Et åbent handicap indleder dagens program og bred gardering anbefales. Lavtvægtede **3 Barnaby** bliver mit lidt frække vinderbud. Var klart slået senest, men går nu ned i distance og kan føre rigtig længe over de 1300 meter. **5 She Is In Fire** viste allerede kapacitet i fjor med to sejre. Var godkendt i årsdebuten som fjerde. Lå anden-tredje undervejs og så sejrsaktuel ud ind på opløbet, men mistede dog pusten til slut. Bærer høj vægt, men vil være forbedret med løb i kroppen. **8 Grey Zone** vandt en flot sejr på Fyn og er ikke "straffet" handicapmæssigt her. Skal regnes som et top-tre bud sammen med staldkammeraten **2 Miss Mambo**, som var en fin tredje i årsdebuten bag to formstærke heste. **7 Moneytalks** leverede flere gode løb i fjor, og plejer at levere første gang ude.

2

Kl. 13.10

V4-2

DR. NIELSEN'S BITTER 3-ÅRS LØB

40.000 kr 20.000-10.000-4.800-3.200-2.000
For 3-årige heste.
Vægt: 59 kg.
Heste der ikke har indtjent kr. 40.000 i samlet præmiesum: -2,0 kg.

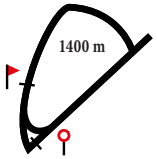

ORIGINAL Dr. NIELSEN'S Bitter

1 TUSSILAGO FARFARA (GB) 57 Shane Karlsson

3, fuks v Equiano-Secret Emotion / Dutch Art (Swe Sverige)
HVID,orange v-form isæt;armb;orange Stall Tussilago - Easy
Jessica Long, Sverige
Handicap: 66

Livs: 6 0-1-0 24.820
2022: 2 0-0-0 3.521
2021: 4 0-1-0 21.299

Bp	29/8-3	122.359	av	1200	gr bl	1.14,5	Thunderboy 59	Smooth Operator 57,5	-	**12-8**	59	S Karlsson	73
Jæ	26/9-1	30.775	av	1200	dt gd	1.14,5	Fast Forward 59	Noble Dance 59	-	**4-5**	59	S Karlsson	28
Jæ	20/10-3	30.775	av	1200	dt gd	1.15,8	Trust Me 57,5	Una Matina 57,5	68	**6-6,5**	59	S Karlsson	109
Jæ	13/4-6	24.320	av	1200	dt gd	1.14,6	Ramzes 59	Breakfast In Bed 57,5	66	**5-2,5**	59	S Karlsson	53
Bp	27/4-3	24.320	av	1400	dt gd	1.29,7	Vila Nova 54,5	Farhh Out 57,5	66	**10-m**	59	S Karlsson	52

2 RED HUNTING HAWK (IRE) 59 Carlos Lopez

3, rød h El Kabeir-Cover Girl / Common Grounds (Ire Irland)
Gul m. hvide ærmer; Gul m hvid stjerne Falkonertjenesten
Francisco Castro, Sverige
Handicap: 79

Livs: 9 2-3-3 167.265
2022: 2 1-1-0 35.000
2021: 7 1-2-3 132.265

Jæ	24/10-4	61.180	av	1200	dt gd	1.14,3	Fast Forward 59	Pjerrot 59	76	**3-4,5**	59	J Johansen	117
Jæ	7/11-4	122.359	av	1600	dt gd	1.41,3	Steinar 59	Indy Humore 59	75	**6-12**	S 59	J Johansen	177
Kl	16/4-4	25.000	av	1400	gr gd	1.24,4	Red Hunting Hawk 59	Giant Fortune 57,5	74	**1-1**	59	C Lopez	31
Kl	30/4-2	20.000	av	1600	gr gd	1.38,2	Unconquerable 59	Red Hunting Hawk 59	78	**2-6,5**	59	C Lopez	28
Jæ	11/5-5	30.127	av	1200	dt gd	1.14,8	Thatsthefinest 59	Red Ruby 54,5	79	Slettet (Hovbyld)			

3 SAVE THE KING (IRE) 57 Per-Anders Gråberg

3, brun v Bated Breath-Pondichery / Lope De Vega (Ire Irland)
BLÅ-GRØN-LILLA m.logo;blå;blå Kentaur A/S
Lars Kelp
Handicap: -

Livs: 1 0-0-0 2.720
2022: 1 0-0-0 2.720
2021: Ej startet

Kl	30/4-1	17.000	av	1400	gr gd	1.25,7	Paco 59	Worres Winnie 57,5	-	**4-2,5**	B 59	P Gråberg	55

4 NEVER PASS ME (IRE) 59 Oliver Wilson

3, brun h No Nay Never-Two Pass / Mtoto (Ire Irland)
SORT m.grønne stjerner; grøn hue Bropharma
Bettina Andersen
Handicap: 78

Livs: 6 2-0-2 77.298
2022: 2 1-0-1 36.127
2021: 4 1-0-1 41.171

Kl	2/10-1	30.000	av	1200	gr bl	1.16,9	Red Alert 57,5	Mygirlcharlie 57,5	-	**3-3,5**	59	P Gråberg	74
Kl	30/10-1	30.000	av	1200	gr bl	1.15,6	Never Pass Me 59	Paco 59	68	**1-8,5**	59	O Wilson	32
Jæ	7/11-4	122.359	av	1600	dt gd	1.41,3	Steinar 59	Indy Humore 59	74	**7-12,5**	59	O Wilson	218
Jæ	24/4-1	30.127	av	1200	dt gd	1.13,8	Never Pass Me 57	Fast Forward 60	73	**1-1**	57	O Wilson	125
Kl	7/5-7	25.000	av	1600	gr gd	1.38,6	Charming Knight 59	Onyx 59	78	**3-4**	59	J Johansen	33

5 PRINCE CASPIAN 57 Martin Rodriguez

3, fuks v Giant Sandman-Flaming Secret / Sakhee's Secret (Tanja Moberg och Ian Archer)
SORT m.sølv logo; sølv armringe; sølv Ian Archer och Tanja Moberg
Ian Archer
Handicap: 60

Livs: 6 0-1-0 17.400
2022: 1 0-0-0 1.900
2021: 5 0-1-0 15.500

Kl	20/8-2	22.500	av	1300	gr gd	1.21,8	Big Red Panda 57,5	Paco 59	-	**9-14,5**	55	N Archer	95
Kl	18/9-2	30.000	av	1400	gr gd	1.26,0	My Nikita 57,5	Red Alert 57,5	-	**5-12**	55	N Archer	280
Kl	2/10-1	30.000	av	1200	gr bl	1.16,9	Red Alert 57,5	Mygirlcharlie 57,5	-	**5-9,5**	55	N Archer	363
Kl	16/10-4	30.000	av	1400	gr gb	1.29,5	Seattle Sun 59	Lexington Avenue 59	61	**9-m**	55	N Archer	206
Ap	3/5-1	13.000	av	1550	gr gl	1.35,0	New York Strip 58	Rigel Torkdahl 58	60	**4-15,5**	S 59	R Oliveira	58

6 UNA MATINA (FR) 57,5 Jacob Johansen

3, brun hp Golden Horn-Kozideh / Gold Away (Fr Frankrig)
HVld;blåt armbind;hvid. Øvrevoll Stutteri
L. Reuterskiöld Jr., Sverige
Handicap: 80

Livs: 5 1-3-0 83.005
2022: 1 0-1-0 22.686
2021: 4 1-2-0 60.319

Kl	2/10-1	30.000	av	1200	gr bl	1.16,9	Red Alert 57,5	Mygirlcharlie 57,5	-	**8-13**	57,5	J Johansen	91
Jæ	20/10-3	30.775	av	1200	dt gd	1.15,8	Trust Me 57,5	Una Matina 57,5	-	**2-hls**	57,5	J Johansen	83
Jæ	3/11-6	30.775	av	1200	dt gd	1.15,1	Civilon 59	Una Matina 57,5	-	**2-1**	57,5	J Johansen	17
Jæ	17/11-5	30.775	av	1600	dt gd	1.42,9	Una Matina 57,5	Vihiers 59	70	**1-7**	57,5	M Rodriguez	39
Jæ	1/5-7	45.373	av	1600	dt gd	1.41,1	Mystery Night 59	Una Matina 59	75	**2-2**	59	O Wilson	41

7 PJERROT (USA) 59 Marcos Robaldo

3, sk. h Hard Spun-Floripa / Tapit (U S A)
BOURGOGNE gul isætning; bourgogne/gul Lone Kaj-Nielsen
Bent Olsen
Handicap: 88

Livs: 8 2-1-1 192.878
2022: 3 0-0-1 65.630
2021: 5 2-1-0 127.248

Jæ	24/10-4	61.180	av	1200	dt gd	1.14,3	Fast Forward 59	Pjerrot 59	82	**2-1,5**	59	M Robaldo	17
Kl	6/11-1	60.000	av	1800	gr gb	1.57,2	Pjerrot 58,5	Lady Monroe 57	82	**1-7**	58,5	M Robaldo	15
Du	21/1-2	236.282	av	1800	gr gd	1.47,5	Island Falcon 57	New Kingdom 57	-	**3-3**	57	D O'Neil	500
Du	11/2-2	590.702	av	1600	dt gd	1.39,2	Azure Coast 55	Kiefer 59	-	**12-m**	55,5	D O'Neil	140
Du	25/2-5	787.599	av	2000	gr gd	2.17,2	Nations Pride 57	Sed Maarib 57	-	**6-18,5**	57	R Mullen	280

8 SANDMANDARINE 57,5 Elione Chaves

3, brun hp Giant Sandman-Flora / Falco (Stutteri Hjortebo)
BLÅ m logo; blå m. hvid ring; blå/hvid Sandman Stables
Søren Jensen
Handicap: 69

Livs: 4 1-0-0 49.365
2022: 1 0-0-0
2021: 3 1-0-0 49.365

Kl	24/7-1	22.500	av	1100	gr gl	1.04,4	Sandmandarine 57,5	Giant Fortune 57,5	-	**1-2**	57,5	C Lopez	54
Kl	8/8-3	100.000	av	1200	gr gd	1.10,5	Safari Blues 57,5	Red Hunting Hawk 59	-	**4-5**	57,5	C Lopez	40
Bp	12/9-2	296.628	av	1400	gr gd	1.25,6	Semper Fi 57,5	Bearium 57,5	-	**7-8,5**	57,5	O Wilson	89
Kl	16/4-4	25.000	av	1400	gr gd	1.24,4	Red Hunting Hawk 59	Giant Fortune 57,5	70	**8-m**	57,5	M Rodriguez	105

Chancepile

Få eksperttipperens subjektive vurdering af den enkelte hests vinderchance. Pilene afspejler henholdsvis stor ↑, middel | eller lille ↓ vinderchance.

TIPS *7 Pjerrot -2 Red Hunting Hawk - 4 Never Pass Me - Outs: 6 Una Matina*

Med et handicaptal på hele 88, så er Bent Olsens **7 Pjerrot** storfavorit i dette velbesatte 3-årsløb. Vandt Basnæsløb sidste efterår i overlegen stil. Har sidenhen en tredjeplads i Dubai i vinter. Tilbage i Danmark skal første optakt til de større løb, tages med en sejr her. Den kommer dog ikke sovende til det her, da **2 Red Hunting Hawk** er en kapabel konkurrent. Afsluttede flot til sejr i årsdebuten, mens præstationen senest som anden til Velins tophest Unconquerable var fuld godkendt. **4 Never Pass Me** er også en af de bedre treåringer. Kan have fordel af at distancen er lidt kortere end senest. På klassen et top-tre emne .**6 Una Matina** forbedrer sig fra start til start. Blev hævet til 80 i handicap efter sidste start. Nu på græsset en typisk outsider. **3 Save The King** viste utrolig fart senest, og var i klar føring undervejs. Hvis der økonomiseres bedre med kræfterne undervejs, så er Lars Kelps hest ikke langt fra en tredjeplads her.

3

Kl. 13.35

V4-3

V5-1

NAKED GENTLEMEN HOPPELØB

65.000 kr 32.500-16.250-7.800-5.200-3.250
For 3-årige og ældre hopper
Vægt: 3-årige: 57,0 kg. Ældre: 62,0 kg.
Lettelse: Hopper, der ikke siden 1. januar 2021 har vundet løb på: 100.000 kr.: -1,0 kg.
40.000 kr.: -5,0 kg. 60.000 kr.: -3,0 kg. 25.000 kr.: -7,0 kg

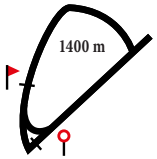

1 GO GO DANCER — 55 — Annie Nilsson-Lindahl

5, mkbr. hp Go Go Gadget-Veeb / Footstepsinthesand (Stutteri Thorskovgaard)
CHAMPAGNE m.blå str;champgn;cham/blå Thorskovgaard Racing
Birgitte Nielsen

Livs: 9 4-1-1 97.100
2022: 1 0-0-0 2.500
Handicap: 78 2021: 4 1-1-0 50.500

Kl	5/21-8	28.000	h2	1800 gr	gd	1,49,2	Sankt Peder 56	Loveatfirstsight 61	72	**9-9**	52	A Nilsson-Lindahl	82
Kl	17/7-8	20.500	h3	1600 gr	gd	1,36,4	Go Go Dancer 59	Pearly Ghost 62	72	**1-2,5**	59	A Nilsson-Lindahl	118
Åg	14/8-5	51.000	h2	1800 gr	gd	1,51,9	Prins Valiant 62	Aperola 61	77	-	57	A Nilsson-Lindahl	39
Kl	5/9-7	60.000	h3	1600 gr	gd	1,35,9	Isla Bonita 65	Go Go Dancer 64	77	**2-kh**	64	A Nilsson-Lindahl	46
Ap	3/5-4	25.000	h2	2000 gr	gl	2,05,4	Arthur 59	Hongkong Yob 61	78	**5-4,5**	62	A Nilsson-Lindahl	67

2 ISLA BONITA (SWE) — 61 — Martin Rodriguez

5, mkbr. hp Barocci-Impressive / Gloria De Campeao (Swe Sverige)
VINRØD-HVID tværrandig;vinrøde;vinrøde Stall Fika
Ellinor Rasmusson, Sverige

Livs: 18 6-1-2 233.767
2022: Ej startet
Handicap: 80 2021: 9 5-0-1 159.655

Jæ	11/8-2	24.843	h3	1200 dt	gd	1,14,7	Isla Bonita 62	Lucy In The Sky 56	74	**1-huv**	62	A Tapia Dalbark	113
Kl	20/8-3	20.500	h3	1400 gr	gd	1,24,3	Isla Bonita 65	Fool's Gold 54	77	**1-hls**	65	M Rodriguez	38
Kl	5/9-7	60.000	h3	1600 gr	gd	1,35,9	Isla Bonita 65	Go Go Dancer 64	80	**1-kh**	65	M Rodriguez	89
Bp	6/10-7	61.160	h2	1400 gr	bl	1,26,6	Fast And Free 52	Silent Night 61	81	**6-8**	55	M Rodriguez	122
Bp	17/10-6	37.079	h2	1200 gr	gd	1,12,3	Fast And Free 56	Lushes Lashes 55	80	**10-10,5**	55	M Rodriguez	131

3 MY MOTIVATE GIRL (IRE) — 57 — Shane Karlsson

5, brun hp Requinto-Albaraaha / Iffraaj (Ire Irland)
VINRØD-BEIGE skakruder;beige;vinr-be Motivated People
Jessica Long, Sverige

Livs: 28 7-3-4 303.810
2022: 1 0-0-0 9.583
Handicap: 80 2021: 9 1-0-1 62.746

Kl	5/9-3	50.000	h	1400 gr	gd	1,30,1	Lost Empire 52	Sanary 63	81	**5-4,5**	53	S Karlsson	264
Bp	12/9-4	37.079	h1	1400 gr	gd	1,25,2	Lushes Lashes 55	Youonlyliveonce 62	80	**3-1**	57	S Karlsson	121
Kl	9/10-3	28.000	h2	1400 gr	bl	1,25,2	Noifsandbuts 58	Nokengang 60	81	**5-5,5**	60	S Karlsson	81
D	24/10-5	52.087	av	1600 gr	gb	1,43,9	Sea Of Marengo 57	Danelo 53	80	**4-9**	55,5	S Karlsson	181
Bp	4/5-2	59.892	h1	1600 dt	gd	1,41,1	Wildfire 55	Atlanta 52	80	**4-2,5**	55	S Karlsson	124

4 MY JAMIL — 62 — Jacob Johansen

4, brun hp Al Shemali-Kanthaka / Academy Award (Berner Olsen)
TURKIS,orange tværstribe;orange;orange My Stable,A-M Kruse,Bolding,Jørgensen
Bettina Andersen

Livs: 14 4-2-6 889.742
2022: 1 0-1-0 10.000
Handicap: 79 2021: 8 1-0-5 332.242

Kl	17/7-4	30.000	av	2200 gr	gd	2,20,1	Go On Carlras 57,5	Sam 59	81	**4-10,5**	57,5	J Johansen	39
Kl	8/8-5	100.000	av	1600 gr	gd	1,36,7	Masseto 59	Marshi 57,5	80	**3-1,5**	57,5	J Johansen	36
Bp	12/9-6	804.233	av	1750 gr	gb	1,48,6	Good Fortune 59	Iron Butterfly 57,5	80	**8-13**	57,5	J Johansen	140
Ø	3/10-3	227.168	av	1370 gr	bl	1,25,0	Thunder Mack 59	Prima Kalejs 57,5	79	**3-2,5**	57,5	J Johansen	64
Kl	7/5-5	20.000	av	1800 gr	gd	1,48,3	Masseto 58	My Jamil 56,5	79	**2-3,5**	56,5	J Johansen	32

5 MISS TWENTY — 55 — Per-Anders Gråberg

4, fuks hp Appel Au Maitre-Stolga's Daughter / Academy Award (Stutteri Outback)
ORANGE,sort V;orange;orange/sort Gunnar Ferdinand og Gitte Friis
Bent Olsen

Livs: 22 3-0-0 98.108
2022: 2 0-0-0 3.200
Handicap: 73 2021: 14 1-0-0 35.410

Kl	16/10-8	20.500	h3	1600 gr	gb	1,43,9	Børge 59	Jesse The Body 63	66	**4-2,5**	55,5	E Chaves	76
Kl	30/10-7	16.000	h3	1800 gr	bl	1,57,0	Miss Twenty 58	A Lady's Man 65	65	**1-2**	58	E Chaves	60
Kl	6/11-5	15.000	h4	1400 gr	gb	1,28,7	Saw Box Carlras 62	Jessie 55	68	**4-3,5**	63,5	E Chaves	20
Kl	16/4-1	22.000	h3	1800 gr	gd	1,55,1	Philiango 64	Illumination 62	68	**6-13**	61	M Robaldo	31
Kl	7/5-5	20.000	av	1800 gr	gd	1,48,3	Masseto 58	My Jamil 56,5	67	**4-7**	56,5	P Gråberg	132

6 FOOL'S GOLD — 57 — Liam Doran

4, fuks hp Al Shemali-Fool Too Cool / One Cool Cat (Tanja Moberg och Ian Archer)
SORT m.sølv logo; sølv armringe; sølv Tanja och Casper Moberg
Ian Archer

Livs: 18 2-5-3 149.740
2022: 1 0-0-0 1.500
Handicap: 76 2021: 10 2-1-1 87.090

Kl	5/9-7	60.000	h3	1600 gr	gd	1,35,9	Isla Bonita 65	Go Go Dancer 64	73	**3-hls**	60	O Wilson	53
Kl	18/9-4	16.000	av	1400 gr	gd	1,24,1	Fool's Gold 57,5	Tears In Heaven 57,5	75	**1-0,75**	57,5	O Wilson	28
Kl	2/10-5	16.000	h3	1600 gr	bl	1,42,3	Ravaillac 60	Parsifal Torkdahl 61	77	-	61	N Archer	37
Kl	6/11-4	28.000	h2	1300 gr	gb	1,21,2	Gold Devisor 59	Lost Empire 63	77	**4-4**	52,5	N Archer	109
Åg	25/4-1	15.000	h3	1500 gr	gd	1,28,2	Sir Antonelli 63	Stratego 64	76	**5-3**	66	L Doran	60

7 REVOLUTME (IRE) — 55 — Carlos Lopez

4, sk. hp Fast Company-Saphira Silver / Verglas (Ire Irland)
Blå m sølv stjerner ærmer; sølv hue Kirsten Grothe och Stald Spitco
Bent Olsen

Livs: 18 1-3-3 145.163
2022: 2 0-1-0 14.750
Handicap: 76 2021: 8 0-2-1 32.571

Ø	26/6-6	142.138	av	1600 gr	gd	1,38,2	Iron Butterfly 59	Takedo 59	78	**9-17**	S 59	M Martinez	236
Kl	5/9-1	25.000	av	1200 gr	gd	1,11,1	Noifsandbuts 59	Revolutme 57,5	77	**2-2**	57,5	E Chaves	43
Jæ	26/9-6	92.696	av	1200 dt	gd	1,11,9	City Code 59	Miss Haven 57,5	76	**8-m**	S 57,5	M Robaldo	303
Kl	16/4-6	29.500	h2	1400 gr	gd	1,23,5	Great Basin 65	Revolutme 62	75	**2-kh**	62	M Robaldo	41
Kl	7/5-2	35.000	h2	1200 gr	gd	1,12,7	Reunion Island 61	Sandtastic 66	76	**6-5**	54	P Gråberg	47

V5-spillet starter her

Find vinderne af de følgende fem løb, og vær med i jagten efter den store gevinst. Læs mere om, hvordan du spiller V5 på **www.derby25.dk/sadan-spiller-du/V5**

TIPS ***3 My Motivate Girl - 1 Go Go Dancer - 4 My Jamil - Outs: 7 Revolutme***

Et udskrevet hoppeløb, hvor forskellige tillæg/lettelser gør, at to af feltets højest handicappede heste Isla Bonita og My Jamil er højt vægtet i forhold til konkurrenter. Godt inde i løbet er **3 My Motivate Girl,** som viste fin form i årsdebuten på Bro Park. Gik flere gode løb på Klampenborg i fjor, og bliver vinderbuddet i kamp med århusianske **1 Go Go Dancer**. Sidstnævnte gik godkendt i årets første start, og har de sidste par år gået rigtig godt på hovedstadsbanen. Elsker det lange opløb og runder mange til slut. **4 My Jamil** bærer topvægt og skal vise bedre end i årsdebuten, hvis det skal blive til sejr her. Får dog på klassen en plads i tipsrammen sammen med frontrunneren **7 Revolutme**, som er lidt op og ned i præstationerne. **6 Fool's Gold** er en sej og stabil hoppe, som skal huskes på triobonen her.

4

Kl. 14.00

V4-4

V5-2

HANDICAP KL. 3

44.000 kr 22.000-11.000-5.280-3.520-2.200
For 3-årige og ældre heste klasse 3
Vægt: Aldersvægtreg. hcp 3-årige -12,0 kg ældre -6,0 kg

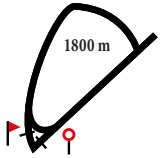

1 A LADY'S MAN — B65 — Oliver Wilson

4, brun v Center Divider-Lady Diana / Academy Award (Stutteri Hjortebo) — Livs: 15 1-1-3 61.120
HVID,grønt bomærke;hvid;hvid Hotel Fortunen — 2022: 1 0-0-0
Bettina Andersen — *Handicap: 71* — 2021: 11 1-1-2 48.520

Kl	18/9-5	28.000	h2	1600 gr gd	1.38,8	Worres Willy 59	Gold Devisor 64	72	**4-3,5**	S 55	J Johansen	40
Kl	9/10-5	16.000	av	1600 gr bl	1.41,4	Or Harry 59	Bolivar Roads 59	72	**3-3**	B 59	J Johansen	49
Kl	30/10-7	16.000	h3	1800 gr bl	1.57,0	Miss Twenty 58	A Lady's Man 65	72	**2-2**	S 65	O Wilson	27
Kl	6/11-7	20.500	h3	1800 gr gb	1.55,8	Bolivar Roads 61	Send Me An Angel 62	72	**4-8**	58	O Wilson	62
Kl	30/4-8	22.000	h3	2200 gr gd	2.23,5	Send Me An Angel 68	Palazzi 56	72	**8-17**	64	O Wilson	37

2 DRAGONS' DEN — B68 — Susanne Lyseng, I (71)

6, brun h Dragon Pulse-Lettre Symbolique / Danehill Dancer (June och Mogens Worre-Jensen) — Livs: 25 4-3-4 225.744
SORT/HVID halved; sort/hvid; sort/hvi Brian Wilson m.fl. — 2022: Ej startet
Brian Wilson — *Handicap: 77* — 2021: 7 0-0-0 5.600

Kl	3/7-4	28.000	h2	1600 gr gd	1.37,0	Sir Churchill 65	Jubilance 62	82	**5-7**	S 62	A Tapia Dalbark	85
Kl	8/8-10	35.000	h2	2400 gr gd	2.29,4	Sankt Peder 61	New Target 60	81	**10-m**	B 57	N Archer	239
Kl	20/8-6	28.000	h	1800 gr gd	1.50,3	Moomba 60	Fast Companion 60	80	**9-9**	B 54	N Archer	85
Kl	5/9-5	18.000	h3	1800 gr gd	1.50,6	Sir Antonelli 70	Prinsesse Kia 59	79	**8-4,5**	B 72	T Hildebrandt	99
Kl	18/9-5	28.000	h2	1600 gr gd	1.38,8	Worres Willy 59	Gold Devisor 64	78	**5-5**	B 63	O Wilson	58

3 SEA STORM — S64 — Jan-Erik Neuroth

4, brun v Kahyl-Sundance / Soldier Hollow (Berner Olsen) — Livs: 10 0-2-0 26.600
HVID,grøn lodret stribe;rød;rød Waleed Zawawi — 2022: 1 0-0-0
Brian Wilson — *Handicap: 70* — 2021: 7 0-2-0 21.600

Kl	3/7-7	16.000	av	1800 gr gd	1.52,0	Red Diamond 58	Vupti Carlras 57	73	**10-14**	B 58	O Wilson	33
Kl	8/8-8	50.000	av	2400 gr gd	2.30,1	Red Diamond 59	Good Life 57,5	73	**10-m**	B 59	O Wilson	50
Kl	20/8-7	20.500	av	2400 gr gd	2.36,9	Custommade 57	Bill 58	72	**9-8,5**	B 60	M Rodriguez	141
Kl	30/4-8	22.000	h3	2200 gr gd	2.23,5	Send Me An Angel 68	Palazzi 56	71	**7-11,5**	S 63	M Rodriguez	108
Kl	7/5-5	20.000	av	1800 gr gd	1.48,3	Masseto 58	My Jamil 56,5	70	Slettet (Hovbyld)		M Rodriguez	

4 SOLITAIRE (FR) — 59 — Marcos Robaldo

4, brun hp Galileo-Hoh My Darling / Dansili (Fr Frankrig) — Livs: 7 0-1-1 17.125
BOURGOGNE gul isætning; bourgogne/gul Lone Kaj-Nielsen — 2022: 1 0-1-0 8.500
Bent Olsen — *Handicap: 65* — 2021: 5 0-0-1 8.625

Bp	13/6-8	92.325	av	1000 gr gd	1.39,1	Tequila Mack 57,5	Spenzer 59	-	**11-11,5**	57,5	N Stott	70
Kl	5/9-9	150.000	av	2400 gr gd	2.28,0	Brunello 59	Go On Carlras 59	71	**13-m**	B 59	R Oliveira	452
Jæ	20/10-2	18.539	av	1200 dt gd	1.15,0	Powerhouse 58,5	Loadline 58,5	69	**5-16,5**	57	C Lopez	35
Kl	30/10-7	16.000	h3	1800 gr bl	1.57,0	Miss Twenty 58	A Lady's Man 65	67	**3-10**	60	C Lopez	75
Kl	30/4-6	17.000	av	1800 gr gd	1.51,6	Lions' Den 57	Solitaire 62,5	65	**2-0,5**	62,5	P Gråberg	61

5 NEVERTHELESS — 64 — Francis Waweru

4, brun v Reliable Man-Mamaloca / Indian Lodge (Bente Slot) — Livs: 11 0-0-0 40.720
BORDEAUX m. gul stj;bordeaux;bordeaux Sara och Bente Slot — 2022: Ej startet
Sara Slot — *Handicap: 70* — 2021: 8 0-0-0 13.520

Kl	5/6-3	16.000	av	2200 gr gl	2.22,1	Runaway Sue 55,5	Catch Of Camelot 63,5	71	**4-1,5**	57	J Johansen	143
Kl	19/6-7	20.000	av	2200 gr lt	2.21,0	Good Fortune 59	Handyman Carlras 59	73	**5-12**	S 57	J Johansen	109
Kl	8/8-8	50.000	av	2400 gr gd	2.30,1	Red Diamond 59	Good Life 57,5	72	**6-5**	59	J Neuroth	427
Kl	18/9-9	20.000	h2	2200 gr gd	2.23,9	Flambeau Rouge 63	Red Diamond 63	71	**4-7**	57	O Wilson	105
Kl	16/10-3	125.000	av	2800 gr gb	3.13,2	Suspicious Boy 59	Sam 59	71	**7-m**	B 59	O Wilson	202

6 MYCHAPARRAL — 60 — Jacob Johansen

4, brun v Binary File-Mara Chaparral / High Chaparral (Stald Guldborg) — Livs: 3 0-0-0 1.700
LILLA; pink; pink Stald Guldborg — 2022: 2 0-0-0 1.700
Rikke Rohbach Bonde — *Handicap: 66* — 2021: 1 0-0-0

Kl	24/7-6	20.000	av	1800 gr gl	1.49,8	Callmebymyname 57	Double Two 59	-	**6-m**	57	M Robaldo	141
Kl	30/4-6	17.000	av	1800 gr gd	1.51,6	Lions' Den 57	Solitaire 62,5	-	**6-4**	64	N Stott	79
Kl	7/5-8	17.000	av	1600 gr gd	1.39,2	No More Tears 57,5	Parsifal Torkdahl 63	-	**5-6,5**	63	P Gråberg	122

7 PRINSESSE KIA (GB) — 57 — Cornelia Hartsmar

6, brun hp Arcano-Rinskia / Bering (Gb England) — Livs: 30 3-5-1 121.407
LYSERØD;lysrød/hvide tværstr;lysrø/hvi Beatrice Marsing — 2022: 1 0-0-0 1.625
Søren Jensen — *Handicap: 63* — 2021: 8 0-1-1 19.520

Kl	2/10-2	20.500	h3	1300 gr bl	1.22,8	Moneytalks 63	Sena 60	67	**3-3,5**	59	C Lopez	41
Kl	16/10-8	20.500	h3	1600 gr gb	1.43,9	Børge 59	Jesse The Body 63	67	**5-3**	54	N Archer	26
Kl	30/10-3	20.500	h3	1400 gr bl	1.27,0	Hongkong Yob 63	Send Me An Angel 63	66	**5-11**	54	P Gråberg	44
Kl	6/11-5	15.000	h4	1400 gr gb	1.28,7	Saw Box Carlras 62	Jessie 55	65	**5-6**	65	O Wilson	64
Kl	16/4-5	16.250	h4	1400 gr gd	1.25,8	Smooth Escape 54	Frost 56	64	**5-6,5**	65	J Johansen	62

8 PAINT IT BLACK — B56 — Per-Anders Gråberg

4, mkbr. v Pomellato-Black Angel / Imperial Dancer (Marianne Halberg) — Livs: 13 0-1-2 40.040
BORDEAUX,guld stjerner;bord;guld Marianne Halberg — 2022: 1 0-0-0 3.520
Flemming Poulsen — *Handicap: 62* — 2021: 7 0-1-1 23.820

Kl	24/7-5	15.000	h4	1400 gr gl	1.23,4	Go Goofy 58	Noble Question 66	66	**5-7,5**	B 64	K Alvesparr	62
Kl	20/8-5	15.000	h4	1800 gr gd	1.51,5	Hawthorn 63	Paint It Black 58	65	**2-1**	B 58	P Gråberg	194
Kl	16/10-8	20.500	h3	1600 gr gb	1.43,9	Børge 59	Jesse The Body 63	65	**3-2,5**	B 54,5	P Gråberg	34
Kl	30/10-7	16.000	h3	1800 gr bl	1.57,0	Miss Twenty 58	A Lady's Man 65	64	**4-12**	B 57	P Gråberg	42
Kl	16/4-1	22.000	h3	1800 gr gd	1.55,1	Philiango 64	Illumination 62	63	**4-6,5**	B 56	P Gråberg	44

9 PHILIANGO (SWE) — 67 — Mathilde Lund Johansen, I (71)

7, brun v Philomatheia-Intiango / Sabiango (Swe Sverige) — Livs: 51 10-6-10 288.884
LYSEBLÅ;grå langstriber;gr/lysb Pepe's Bodega — 2022: 2 1-0-0 25.520
Torbjörn Nobel, Sverige (a) — *Handicap: 77* — 2021: 12 4-1-3 95.912

Kl	5/9-5	18.000	h3	1800 gr gd	1.50,6	Sir Antonelli 70	Prinsesse Kia 59	72	**3-0,5**	63	M Ek	37
Kl	2/10-7	16.000	h4	2400 gr bl	2.43,5	Philiango 71	November Rain 64	73	**1-1,5**	71	M Ek	32
Kl	9/10-7	20.500	h3	2200 gr bl	2.30,4	Send Me An Angel 64	Topas Royal 65	75	**3-1**	60	M Lund Johansen	23
Kl	16/4-1	22.000	h3	1800 gr gd	1.55,1	Philiango 64	Illumination 62	75	**1-1**	64	M Lund Johansen	35
Kl	30/4-8	22.000	h3	2200 gr gd	2.23,5	Send Me An Angel 68	Palazzi 56	77	**4-3**	65	M Lund Johansen	37

10 TARGARYEN (SWE) — 60 — Kate Alvesparr, I (63)

5, brun hp Wilshire Boulevard-Prinsessen / Dutch Art (Swe Sverige) — Livs: 27 4-3-3 120.446
MØRKBLÅ,hvid stjerne; 2 hv stj; hvid Team Bang — 2022: Ej startet
Tina Mortensen — *Handicap: 69* — 2021: 10 4-0-1 72.150

Ap	27/8-6	15.000	h3	2000 gr gd	2.07,1	Storm Wind 53	Totally Convinced 59	67	**5-2,5**	55	M Lund Johansen	70
Ap	24/9-5	15.000	h3	2000 gr gd	2.08,1	Cornelia 64	Naga Jolokia 59	67	**5-4,5**	55	M Jørgensen	129
Ap	8/10-4	23.000	h4	2000 gr gd	2.13,7	Targaryen 58	Multibox Carlras 65	66	**1-2**	58	M Jørgensen	138
Ap	31/10-3	15.000	av	2000 gr gb	2.14,9	Itoldyouso 55	Charlie 52	69	**6-8**	59	M Jørgensen	28
Ap	13/11-3	13.000	h4	2000 gr gb	2.17,0	Itoldyouso 60,5	Charlie 54,5	69	**3-6**	61	M Jørgensen	67

11 ACAPELLO (IRE) — 67 — Nicolaj Stott

5, brun v Cappella Sansevero-Maya De La Luz / Selkirk (Ire Irland) — Livs: 23 2-3-4 222.507
LIMEGRØN; lilla; lilla Stald KTAS — 2022: 1 0-0-0 2.200
Rikke Rohbach Bonde — *Handicap: 73* — 2021: 7 0-1-0 18.850

Kl	11/6-7	28.000	h2	1300 gr gl	1.17,8	Gold Devisor 57	Nascetta 59	77	**6-14,5**	B 54	P Gråberg	47
Kl	17/7-8	20.500	h3	1600 gr gd	1.36,4	Go Go Dancer 59	Pearly Ghost 62	76	**5-8,5**	63	E Chaves	127
Og	3/8-4	30.000	h2	1650 gr lt	1.40,3	Ventuari 61	Hongkong Yob 58	75	**6-10**	61	M Robaldo	64
Kl	5/9-7	60.000	h3	1600 gr gd	1.35,9	Isla Bonita 65	Go Go Dancer 64	74	**11-6,5**	63	E Chaves	162
Kl	7/5-1	22.000	h3	13 gr gd	1.14,9	Dress Circle 55	Great Basin 68	73	**5-3**	61	N Stott	44

12 LETHNOK — 60 — Rafael De Oliveira

4, fuks v Appel Au Maitre-Black Tornado / Pivotal (Stald Jupiter) — Livs: 4 0-0-0 2.000
GRØN/HVID diagonaldelt; grønne; hvid Maria Qvist Ladefoged — 2022: 1 0-0-0
Maria Qvist Ladefoged (a) — *Handicap: 66* — 2021: 3 0-0-0 2.000

Kl	5/21-2	16.000	av	1600 gr bl	1.33,6	Great Basin 63	Nature Lover 61,5	-	**8-m**	57	F Salvador	179
Kl	22/5-1	16.000	av	1800 gr gd	1.51,4	Arabian Queen 57,5	Runaway Sue 57,5	-	**8-8,5**	59	M Robaldo	208
Kl	24/7-6	20.000	av	1800 gr gl	1.49,8	Callmebymyname 57	Double Two 59	-	**5-16**	57	O Wilson	78
Kl	7/5-8	17.000	av	1600 gr gd	1.39,2	No More Tears 57,5	Parsifal Torkdahl 63	66	**6-7**	63	J Johansen	163

TIPS

11 Acapello - 9 Philiango - 8 Paint It Black - Outs: 4 Solitaire

Rikke Rohbach Bondes **11 Acapello** var femte i årsdebuten. Manglede angrebsplads midt i opløbet, og sluttede siden pænt af. Går ned i klasse her og har før vist den kan bære høj vægt. **9 Philiango** klarer også den høje vægt og distancen passer perfekt. Vandt i årsdebuten efter et offensivt ridt. Lå senest langt tilbage i feltet, og var aldrig rigtig sejrsaktuel. Bør dog være den sikre triohest her. **8 Paint it Black** kommer langt på sin stabilitet. Var i pengene i samtlige starter i fjor. Outsider bliver **4 Solitaire** som senest vel gik karrierens bedste løb. Triochancer er der også til provinshesten **10 Targaryen** samt **1 A Lady's Man,** der skuffede fælt i årsdebuten, hvor den var fuldstændig anonym.

5

Kl. 14.25

V5-3

HANDICAP KLASSE 5

27.000 kr 13.500-6.750-3.240-2.160-1.350
For 3-årige og ældre heste klasse 5
Vægt: Aldersvægtreg. hcp 3-årige -1,0 kg ældre +5,0 kg

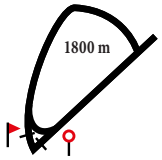

1 HIPSTER (SWE) 55 Rebecca Stålhandske, I (58)

9, fuks v Swedish Shave-Miss Odette / Nice Havrais (Swe Sverige)
TERRAKOTTA Almitas
Ewa Sarlöv, Sverige (a)

Livs: 32 1-5-4 70.434
2022: Ej startet
Handicap: 53 2021: 11 0-3-2 29.989

Kl	5/9-8	40.000	h5	1600 gr gd	1.38,5	Cochise 59	Ignacia 58	55	**7-6,5**	61	M Narvaez Bravo	123
Kl	18/9-6	12.500	av	1800 gr gd	1.53,3	November Rain 57	The Pope 60,5	54	**6-8**	56,5	R Stålhandske	171
Kl	9/10-8	12.500	av	2200 gr bl	2.31,4	Dinamika 60	The Pope 61,5	55	**4-14**	61,5	M Narvaez Bravo	138
Kl	16/10-1	12.500	h5	2200 gr gb	2.31,9	Kengät Jalassa 60	Hipster 63,5	54	**2-3,5**	63,5	S Lyseng	55
Kl	6/11-6	20.000	h5	1800 gr gb	1.57,5	Frost 61	Kengät Jalassa 61	54	**6-8,5**	61	Y Street	51

2 FROST 61 Liam Doran

10, sk. v Special Quest-The Foundout / Dr Devious (Stengaarden I/S)
GUL;grøn;grøn Stengaarden I/S
Allan Thelix

Livs: 91 10-9-20 321.218
2022: 3 0-2-0 18.225
Handicap: 56 2021: 14 2-2-4 62.700

Kl	30/10-6	12.500	h5	1600 gr bl	1.43,6	Kengät Jalassa 57	Vailet 54,5	53	**3-5,5**	53	M Lund Johansen	71
Kl	6/11-6	20.000	h5	1800 gr gb	1.57,5	Frost 61	Kengät Jalassa 61	53	**1-0,5**	61	M Johansen	48
Kl	16/4-5	16.250	h4	1400 gr gd	1.25,8	Smooth Escape 54	Frost 56	55	**2-kh**	56	F Waweru	31
Kl	30/4-3	16.250	h4	1600 gr gd	1.40,0	Vailet 57,5	The Pope 63,5	56	**4-2**	59,5	F Waweru	38
Kl	7/5-6	15.000	h5	1800 gr gd	1.52,4	Vailet 57	Frost 56	56	**2-3,5**	56	K C. Belcourt	34

3 KENGÄT JALASSA (SWE) B62 Marcos Robaldo

9, brun v Helsinki-Blue Shoes / Theatrician (Swe Sverige)
SORT,sølv kryds;hvid;sort Get Sound AB
Jonna Larsson, Sverige (a)

Livs: 36 7-2-0 133.918
2022: 1 0-0-0
Handicap: 57 2021: 13 3-1-0 51.500

Kl	9/10-4	12.500	h5	1600 gr bl	1.42,9	Kengät Jalassa 57	Frost 58	49	**1-0,5**	B 57	M Robaldo	218
Kl	16/10-1	12.500	h5	2200 gr gb	2.31,9	Kengät Jalassa 60	Hipster 63,5	52	**1-3,5**	B 60	M Robaldo	28
Kl	30/10-6	12.500	h5	1600 gr bl	1.43,6	Kengät Jalassa 57	Vailet 54,5	53	**1-3**	B 57	M Robaldo	36
Kl	6/11-6	20.000	h5	1800 gr gb	1.57,5	Frost 61	Kengät Jalassa 61	58	**2-0,5**	B 61	J Larsson	20
Kl	7/5-6	15.000	h5	1800 gr gd	1.52,4	Vailet 57	Frost 56	58	**8-19**	B 61	J Larsson	78

4 DES PA CITO (SWE) 59 Jacob Johansen

4, brun v Mutajally-Pinwinnie / Caerwent (Swe Sverige)
MBLÅ,rød-vi stjerne;rød-vit langdr;rød Lifestyle
Nathalie Johnsson, Sverige (a)

Livs: 7 0-0-0 6.991
2022: 1 0-0-0 1.500
Handicap: 54 2021: 3 0-0-0 742

Jæ	9/20-5	29.681	av	1600 dt gd	1.43,8	Crystal Keys 59	Dream Look 59	-	**6-m**	59	N Stott	232
Kl	2/10-7	16.000	h4	2400 gr bl	2.43,5	Philiango 71	November Rain 64	54	**-**	61	K Alvesparr	78
Jæ	10/10-7	14.831	h4	2400 dt gd	2.37,7	Stella Grande 59	Valon 63	54	**7-m**	55	J Johansen	201
Jæ	20/10-4	14.831	av	1730 dt gd	1.54,2	Mouli Princessrose 56,5	Camaluna 56,5	52	**7-17**	56,5	J Johansen	189
Kl	7/5-6	15.000	h5	1800 gr gd	1.52,4	Vailet 57	Frost 56	50	**5-5,5**	65	N Johnsson	91

5 JESSIE 58 Carlos Lopez

7, brun hp Libranno-Mutalaba / Aqlaam (Gunnar Ferdinand og Gitte Friis)
ORANGE,sort V;orange;orange/sort Gunnar Ferdinand og Gitte Friis
Gunnar Ferdinand (a)

Livs: 43 1-4-7 85.380
2022: 2 0-0-1 6.500
Handicap: 53 2021: 12 1-4-0 50.150

Kl	16/10-7	16.000	h4	1600 gr gb	1.44,6	Saw Box Carlras 59	Jessie 54	50	**2-1**	54	N Archer	98
Kl	30/10-6	12.500	h5	1600 gr bl	1.43,6	Kengät Jalassa 57	Vailet 54,5	52	**5-8,5**	56	C Lopez	53
Kl	6/11-5	15.000	h4	1400 gr gb	1.28,7	Saw Box Carlras 62	Jessie 55	51	**2-1**	55	C Lopez	173
Kl	16/4-5	16.250	h4	1400 gr gd	1.25,8	Smooth Escape 54	Frost 56	53	**4-2,5**	55	C Lopez	52
Kl	30/4-3	16.250	h4	1600 gr gd	1.40,0	Vailet 57,5	The Pope 63,5	53	**3-2**	56,5	C Lopez	152

6 MARGIDUDDI 59 Le Tølbøll (58)

8, brun hp Mambo King-Hot Chili / Richard Of York (Maria Nielsen)
GRØN;røde armr.;grøn Stald Brændeholm
Jørgen Tølbøll (a)

Livs: 41 3-5-3 104.300
2022: Ej startet
Handicap: 53 2021: 10 0-1-1 13.850

Kl	19/6-5	12.500	h5	1800 gr lt	1.52,0	Meadow Soprano 57	Jessie 55	56	**4-2,5**	62	L Tølbøll	29
Kl	24/7-3	12.500	h5	1400 gr gl	1.24,1	Jessie 56	Saw Box Carlras 69	56	**6-3**	64	L Tølbøll	41
Kl	20/8-4	12.500	h5	1600 gr gd	1.40,6	Ignacia 62	Barnaby 69	55	**4-2**	66	L Tølbøll	107
Kl	5/9-8	40.000	h5	1600 gr gd	1.38,5	Cochise 59	Ignacia 58	55	**8-7**	61	L Tølbøll	57
Kl	9/10-4	12.500	h5	1600 gr bl	1.42,9	Kengät Jalassa 57	Frost 58	54	**6-12,5**	61	L Tølbøll	80

DAGENS BLANKBUD I V5-SPILLET

V5 DAGENS BLANKBUD

1. afd:	3-1 (4)
2. afd:	11-9-8-4-10-1-7-3-2-6-12-5
3. afd:	4 Des Pa Cito (5)
4. afd:	9-11-2-5-4-10 (12)
5. afd:	10-6-3-5 (9)

DES PA CITO
Antal starter/sejre i 2022: 1/0
Sejrsprocent i 2022: 0

JOCKEY: JACOB JOHANSEN
Antal starter/sejre i 2022: 22/2
Sejrsprocent i 2022: 9

Statistikken er udtrukket 17/5, og medtager kun løb inden denne dato.
* Statistik gælder starter på danske baner og udenlandske starter m. dansk registrerede heste.

DES PA CITO'S SÆSONDEBUT, HVOR DEN VAR FEMTE KAN SES HER:

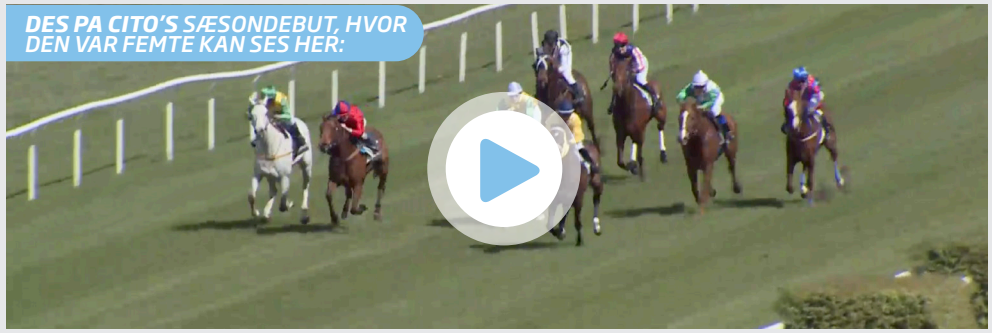

På den elektroniske udgave klikker du på billedet for at se videoen.

TIPS

4 Des Pa Cito - 5 Jessie - 2 Frost - Outs: 6 Margiduddi

Hvis man ser på resultaterne i programmet, så ligner svensktrænede **4 Des Pa Cito** ikke et vinderbud. Var klart slået i alle starter i fjor. Bemærk dog fremgangen senest i et amatørløb. Fik desuden et meget uroligt løb, hvor vallakken blev skubbet ud i opløbssvinget. Og så skal man desuden bemærke, at fireåringen blev redet med hele 11 kilos overvægt. De noget mere rutinerede heste **5 Jessie** og **2 Frost** er de næste**.** Førstnævnte leverer gode afslutninger hver gang, mens Frost senest sluttede godt af inde i banen. Begge har været med helt fremme i alle årets starter og skal krydses tidligt her. Bemærk dog at Frost er 11 kilo dårligere inde end senest mod Des Pa Cito. **6 Margiduddi** havde en sæson på det jævne i fjor. Er nu lettet nogle kilo og i et lille felt ikke helt væk.

6

Kl. 14.50

V5-4

3-ÅRS MAIDENLØB

34.000 kr 17.000-8.500-4.080-2.720-1.700
For 3-årige heste, der ikke har vundet løb.
Vægt: 59 kg.

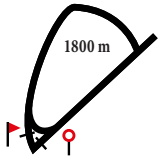

1 MENTOIMPRESS — B59 — Francis Waweru

3, mkbr. v Casamento-Impressive / Gloria De Campeao (Stestrup Møllegaard)
HVID,rød stjerne;blå;hvid/blå Susanne Johansen
Susanne Johansen (a) — *Handicap: 60*

Livs: 5 0-0-0 4.800
2022: 2 0-0-0
2021: 3 0-0-0 4.800

Kl	18/9-3	30.000	av	1400 gr gd	1.28,1	Red Memory 57,5	Mygirlcharlie 57,5	-	**-**	59	M Robaldo	351
Kl	9/10-2	30.000	av	1400 gr bl	1.28,8	Liberian Girl 57,5	Mojn a Fløjn 57,5	-	**7-8,5**	59	F Waweru	367
Kl	16/10-4	30.000	av	1400 gr gb	1.29,5	Seattle Sun 59	Lexington Avenue 59	-	**4-7**	59	F Waweru	235
Kl	16/4-2	17.000	av	1600 gr gd	1.41,2	Sir Chaplin 59	Sweetgirl Carlras 57,5	-	**8-13,5**	59	F Waweru	364
Kl	30/4-6	17.000	av	1800 gr gd	1.51,6	Lions' Den 57	Solitaire 62,5	60	**7-5**	S 57	F Waweru	165

2 GEOFFREY (GB) — 59 — Elione Chaves

3, brun h Dark Angel-Cladocera / Oasis Dream (Gb England)
BOURGOGNE gul isætning; bourgogne/gul Lone Kaj-Nielsen
Bent Olsen — *Handicap: -*

Livs: 2 0-0-1 4.080
2022: 1 0-0-1 4.080
2021: 1 0-0-0

Kl	5/9-4	22.500	av	1500 gr gd	1.31,9	Tordenskiold 59	Seattle Sun 59	-	**8-20**	59	E Chaves	39
Kl	7/5-8	17.000	av	1600 gr gd	1.39,2	No More Tears 57,5	Parsifal Torkdahl 63	-	**3-1**	57	M Robaldo	32

3 LADY DIAMOND — S57,5 — Maikel Narvaez Bravo

3, fuks hp Appel Au Maitre-Kibaar / Red Ransom (Stutteri Stork)
BLÅ m.rød diamant;blå/røde dia;blå/rød Helene Lillelund
Niels Petersen, DK — *Handicap: -*

Livs: 2 0-0-0
2022: 1 0-0-0
2021: 1 0-0-0

Kl	18/9-3	30.000	av	1400 gr gd	1.28,1	Red Memory 57,5	Mygirlcharlie 57,5	-	**9-7,5**	57,5	R Oliveira	67
Kl	16/4-2	17.000	av	1600 gr gd	1.41,2	Sir Chaplin 59	Sweetgirl Carlras 57,5	-	**6-12,5**	57,5	C Lopez	99
Kl	7/5-8	17.000	av	1600 gr gd	1.39,2	No More Tears 57,5	Parsifal Torkdahl 63	-	Slettet (Sårskade)		M Narvaez Bravo	

4 MYSTERIOUS MIND — 57,5 — Marcos Robaldo

3, brun hp Appel Au Maitre-Mon Fleur / Academy Award (Stutteri Hjortebo)
HVID, sort stjerne Ingelise og Tony Saunders
Bent Olsen — *Handicap: 68*

Livs: 6 0-0-3 22.789
2022: 2 0-0-1 4.080
2021: 4 0-0-2 18.709

Kl	9/10-2	30.000	av	1400 gr bl	1.28,8	Liberian Girl 57,5	Mojn a Fløjn 57,5	-	**3-1,5**	57,5	M Robaldo	65
Kl	30/10-4	30.000	av	1600 gr bl	1.43,2	Giant Fortune 57,5	Red Impact 57,5	-	**3-11**	57,5	E Chaves	39
Jæ	17/11-5	30.775	av	1600 dt gd	1.42,9	Una Matina 57,5	Vihiers 59	66	**4-13,5**	57,5	M Robaldo	171
Kl	16/4-2	17.000	av	1600 gr gd	1.41,2	Sir Chaplin 59	Sweetgirl Carlras 57,5	66	**9-15**	57,5	M Robaldo	56
Kl	30/4-1	17.000	av	1400 gr gd	1.25,7	Paco 59	Worres Winnie 57,5	66	**3-2,5**	57,5	M Robaldo	57

5 CLIFFHANGER — 59 — Per-Anders Gråberg

3, brun v Royal Experiment-Salida / Spectacular Tide (Stutteri Nova)
RØD, røde, rød hue Stald Ålborg
Tina Mortensen — *Handicap: 68*

Livs: 2 0-0-1 6.290
2022: 1 0-0-1 3.250
2021: 1 0-0-0 3.040

Ap	27/8-1	19.000	av	1400 gr gd	1.26,3	Total Fun 57,5	Connecter 57,5	-	**4-5**	59	J Johansen	44
Ap	3/5-3	13.000	av	2000 gr gl	2.09,6	The Patriot 55	Støjberg 59,5	-	**3-1**	59	N Stott	60

6 MOJN A FLØJN — 57,5 — Martin Rodriguez

3, brun hp Giant Sandman-Syllable / Halling (Stutteri Hjortebo)
GUL m.rødt logo; rød m.guld kvast C. Sørensen och Fam Holmbæck
Lene Holmbæck (a) — *Handicap: 67*

Livs: 7 0-2-0 29.621
2022: Ej startet
2021: 7 0-2-0 29.621

Kl	20/8-2	22.500	av	1300 gr gd	1.21,8	Big Red Panda 57,5	Paco 59	-	**6-9**	57,5	M Rodriguez	34
Kl	18/9-3	30.000	av	1400 gr gd	1.28,1	Red Memory 57,5	Mygirlcharlie 57,5	-	**10-14,5**	57,5	C Lopez	89
Kl	9/10-2	30.000	av	1400 gr bl	1.28,8	Liberian Girl 57,5	Mojn a Fløjn 57,5	-	**2-huv**	57,5	M Rodriguez	82
Jæ	20/10-3	30.775	av	1200 dt gd	1.15,8	Trust Me 57,5	Una Matina 57,5	68	**7-15**	57,5	P Gråberg	46
Kl	30/10-4	30.000	av	1600 gr bl	1.43,2	Giant Fortune 57,5	Red Impact 57,5	68	**5-m**	57,5	M Rodriguez	44

7 PARTY TIME (FR) — 57,5 — Jan-Erik Neuroth

3, brun hp Reliable Man-Little Sister / Le Havre (Fr Frankrig)
VINRØD-BEIGE skakruder;beige;beige It's Party Time
Jessica Long, Sverige — *Handicap: -*

Livs: 1 0-0-0
2022: 1 0-0-0
2021: Ej startet

Jæ	20/10-k		av	0800 dt gd	0.51,9			-		57,5	S Karlsson	
Kl	16/4-2	17.000	av	1600 gr gd	1.41,2	Sir Chaplin 59	Sweetgirl Carlras 57,5	-	**10-18**	57,5	S Karlsson	63

8 RAFIKI (SWE) — 59 — Cornelia Hartsmar

3, mkbr. v Appel Au Maitre-Cape Safari / Cape Cross (Swe Sverige)
GRØN,3 vita romber;grønne;hvid stj Spring så spelar vi
Ellinor Rasmusson, Sverige — *Handicap: -*

Livs: Ej startet
2022: Ej startet
2021: Ej startet

Jæ	26/9-k		av	0800 dt gd	0.52,1			-		59	J Ingvarsson	

9 SAVE THE QUEEN (FR) — 57,5 — Shane Karlsson

3, brun hp Churchill-Lune Orientale / Dalakhani (Fr Frankrig)
BLÅ-GRØN-LILLA m.logo;blå;blå Kentaur A/S
Jessica Long, Sverige — *Handicap: -*

Livs: 1 0-0-0 2.210
2022: 1 0-0-0 2.210
2021: Ej startet

Jæ	5/4-k		av	0800 dt gd	0.51,3			-		57,5	S Karlsson	
Kl	30/4-6	17.000	av	1800 gr gd	1.51,6	Lions' Den 57	Solitaire 62,5	-	**4-3,5**	55,5	S Karlsson	47

10 CAMICH — 59 — Nicolaj Stott

3, brun v Juniper Tree-Harmonia / Special Quest (Stald 5 Stars)
LIMEGRØN m.lilla bomber; lilla Stald Kabo
Rikke Rohbach Bonde — *Handicap: -*

Livs: 1 0-0-0 2.720
2022: 1 0-0-0 2.720
2021: Ej startet

Kl	7/5-8	17.000	av	1600 gr gd	1.39,2	No More Tears 57,5	Parsifal Torkdahl 63	-	**4-5,5**	57	N Stott	63

11 WORRES WINNIE — 57,5 — Oliver Wilson

3, brun hp Kahyl-Arabian Beauty / Dubawi (June och Mogens Worre-Jensen)
BLÅ m. logo; blå m.rød chevrons; rød June och Mogens Worre-Jensen
Brian Wilson — *Handicap: -*

Livs: 1 0-1-0 8.500
2022: 1 0-1-0 8.500
2021: Ej startet

Kl	30/4-1	17.000	av	1400 gr gd	1.25,7	Paco 59	Worres Winnie 57,5	-	**2-1,5**	57,5	M Rodriguez	229

12 SUNSHINE CARLRAS — 57,5 — Jacob Johansen

3, brun hp Wilshire Boulevard-Tigress Eleven / Academy Award (Stutteri Ras)
KONGEBLÅ m.hvidt logo; kongeblå Stald Ras
Rikke Rohbach Bonde — *Handicap: 64*

Livs: 4 0-0-0 2.621
2022: Ej startet
2021: 4 0-0-0 2.621

Kl	8/8-1	22.500	av	1400 gr gd	1.27,6	Lady Monroe 57,5	Umissedaspot 57,5	-	**7-19,5**	57,5	U Holmquist	184
Kl	20/8-2	22.500	av	1300 gr gd	1.21,8	Big Red Panda 57,5	Paco 59	-	**7-9,5**	55,5	L Doran	312
Kl	5/9-4	22.500	av	1500 gr gd	1.31,9	Tordenskiold 59	Seattle Sun 59	-	**5-3,5**	57,5	M Narvaez Bravo	141
Jæ	26/9-4	61.180	av	1600 dt gd	1.44,4	Zunzina 59	Scarlett 59	-	**9-m**	B 59	N Stott	318

13 CHEVAL MOUTON — 59 — Carlos Lopez

3, fuks v Appel Au Maitre-Fleur En Fleur / Hernando (Stutteri Hjortebo)
GRØN m. hvidt V; lysegrønne; grøn Havemanns
Niels Petersen, DK — *Handicap: -*

Livs: Ej startet
2022: Ej startet
2021: Ej startet

TIPS

9 Save the Queen - 11 Worres Winnie - 2 Geoffrey - Outs: 5 Cliffhanger

Flere talentfulde treåringer mødes I V5-4. **9 Save The Queen** er en langt galopperende hoppe, som debuterede med mersmag den 30/4. Lå langt efter de førende undervejs. Kom flyvende op igennem opløbet og var ikke langt efter over mål. Det samme kan man sige om **11 Worres Willy,** der lå sidst i feltet i debuten. Blev trukket ud til angreb midt i opløbet og kom med store "skridt" udvendig i banen. Viste omkring 70-72 i tal, og det rækker et stykke her. **2 Geoffrey** afsluttede flot midt i banen den 7/5 og viste stor fremgang fra i fjor. Tina Mortensens **5 Cliffhanger** fik 68 i handicap efter sin tredjeplads i Aarhus. Førte til midt i opløbet, og er en typisk outsider her. **10 Camich** gik pænt i debuten og skal regnes som et triobud i et åbent opgør sammen med 4 Mysterious Mind.

7

Kl. 15.15

V5-4

HANDICAP KL. 2

59.000 kr 29.500-14.750-7.080-4.720-2.950
For 3-årige og ældre heste klasse 2
Vægt: Aldersvægtreg. hcp 3-årige -28,0 kg ældre -21,0 kg

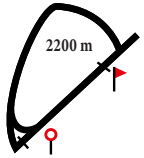

1 GARCON — 52 — Mathilde Lund Johansen, I (55/51)

7, brun h Appel Au Maitre-Acqualina Beauty / Montjeu (Stutteri Hjortebo)
GRØN; hvide ærmer; grøn Lone og Jens Westh
Flemming Poulsen — *Handicap: 76*

Livs: 35 5-4-3 399.026
2022: Ej startet
2021: 8 2-0-1 102.171

Kl	8/8-10	35.000	h2	2400 gr gd	2.29,4	Sankt Peder 61	New Target 60	75	**4-2,5**	53	L Doran	244
Og	11/9-6	60.000	h2	2300 gr gb	2.29,3	Garcon 55	Steinway 64	75	**1-2,5**	55	L Doran	74
Kl	2/10-8	28.000	h2	2200 gr bl	2.28,7	Hawthorn 56	Catch Of Camelot 61	78	**3-9,5**	58	M Lund Johansen	80
Kl	6/11-2	50.000	h	1800 gr gb	1.54,0	Fast Companion 57	Ginmann 58	78	**9-15**	52	L Doran	176
Jæ	17/11-3	37.079	h2	2200 dt gd	2.22,6	Redirect 58,5	Grey Flash 61	77	**7-9**	57	P Gråberg	175

2 CATCH OF CAMELOT (IRE) — 55 — Luiz Henriques

7, brun h Camelot-Catch The Eye / Oratorio (Ire Irland)
MØRKEBLÅ m.hvide manch og krave; hvid ScanVet Stallions
Flemming Velin — *Handicap: 76*

Livs: 9 1-4-2 90.440
2022: Ej startet
2021: 8 1-4-1 87.440

Kl	19/6-8	28.000	h2	2200 gr lt	2.18,9	Catch Of Camelot 56	Loveatfirstsight 62	75	**1-hls**	56	P Gråberg	25
Kl	24/7-9	16.000	av	2200 gr gl	2.19,9	Noelle 57,5	Penfolds 58	78	**4-3**	64,5	P Gråberg	26
Kl	8/8-10	35.000	h2	2400 gr gd	2.29,4	Sankt Peder 61	New Target 60	77	**3-2**	57	P Gråberg	63
Kl	2/10-8	28.000	h2	2200 gr bl	2.28,7	Hawthorn 56	Catch Of Camelot 61	77	**2-4**	61	P Gråberg	31
Kl	16/10-5	28.000	h2	1800 gr gb	1.54,2	Ravaillac 55	Fast Companion 63	77	**4-3,5**	58	P Gråberg	62

3 SEND ME AN ANGEL — 57 — Marcos Robaldo

5, brun hp Appel Au Maitre-Blue Saphire / Academy Award (Majbritt Beck Staugaard)
SORT, sorte m. sølv stjerner; sølv hue Polly, Sannie och Vilma Sofie
Bent Olsen — *Handicap: 78*

Livs: 22 4-3-1 155.615
2022: 1 1-0-0 22.000
2021: 13 1-2-0 69.479

Kl	9/10-7	20.500	h3	2200 gr bl	2.30,4	Send Me An Angel 64	Topas Royal 65	71	**1-0,75**	64	E Chaves	97
Kl	30/10-3	20.500	h3	1400 gr bl	1.27,0	Hongkong Yob 63	Send Me An Angel 63	75	**2-3,5**	63	E Chaves	41
Kl	6/11-7	20.500	h3	1800 gr gb	1.55,8	Bolivar Roads 61	Send Me An Angel 62	75	**2-4,5**	62	C Lopez	49
Ap	13/11-4	21.000	h3	2000 gr gb	2.19,4	Cornelia 65	Storm Wind 53	75	**5-4,5**	63	M Robaldo	31
Kl	30/4-8	22.000	h3	2200 gr gd	2.23,5	Send Me An Angel 68	Palazzi 56	76	**1-0,5**	68	M Robaldo	50

4 COAT OF ARMS (IRE) — S61 — Martin Rodriguez

7, brun h Galileo-La Traviata / Johannesburg (Ire Irland)
MØRKEBLÅ m.hvide manch og krave; hvid ScanVet Stallions
Flemming Velin — *Handicap: 82*

Livs: 18 2-2-5 425.411
2022: 1 0-0-0
2021: Ej startet

Kl	9/19-4	16.000	av	1800 gr bl	1.51,3	Coat of Arms 60,5	Sea Commander 60,5	88	**1-9,5**	S 60,5	O Wilson	16
Kl	5/20-5	165.000	av	1600 gr gl	1.32,8	King David 59,5	Sanary 58,5	88	**8-m**	S 58,5	F Janetzky	197
Kl	6/20-1	35.000	h1	1800 gr gd	1.50,3	Talisman 58	Chantaraman 58	87	**5-5,5**	B 60	F Janetzky	99
Kl	7/20-4	35.000	h	1800 gr gd	1.46,2	Lord Of Dublin 57	Steinway 55	85	**8-3,5**	B 57	M Rodriguez	251
Kl	30/4-4	110.000	av	1800 gr gd	1.49,3	Moomba 58	Match Maker 61	83	**8-5,5**	58	J Johansen	221

5 BOLIVAR ROADS (IRE) — 63 — David P Sanchez

4, brun v Tamayuz-Bounce / Trempolino (Ire Irland)
LYSBLÅ-GRÅ tværstriber m. logo;rød Stald Seaside
Francisco Castro, Sverige — *Handicap: 84*

Livs: 12 2-4-1 147.949
2022: 2 0-1-0 37.000
2021: 9 1-3-1 80.553

Jæ	15/9-1	18.539	h3	1200 dt gd	1.13,8	Lucy In The Sky 63	Bolivar Roads 65	-	**2-2**	65	E Chaves	43
Kl	9/10-5	16.000	av	1600 gr bl	1.41,4	Or Harry 59	Bolivar Roads 59	-	**2-huv**	59	P Gråberg	32
Kl	6/11-7	20.500	h3	1800 gr gb	1.55,8	Bolivar Roads 61	Send Me An Angel 62	75	**1-4,5**	61	E Chaves	37
Kl	16/4-3	50.000	av	1600 gr gd	1.37,9	Sandtastic 57	Bolivar Roads 55	80	**2-huv**	56	C Lopez	56
Kl	30/4-4	110.000	av	1800 gr gd	1.49,3	Moomba 58	Match Maker 61	84	**4-1**	58	C Lopez	38

6 CHATARINA (GER) — S62 — Jacob Johansen

4, brun hp Lawman-Canyara / Dansili (Ger Tyskland)
MØRKEBLÅ,QC orange;orange;mblå Stall QC och Frackstad Lantbruks AB
L. Reuterskiöld Jr., Sverige — *Handicap: 83*

Livs: 13 3-4-1 612.661
2022: 2 0-0-1 28.630
2021: 7 3-0-0 512.796

Jæ	1/8-6	430.852	av	2400 dt gd	2.37,9	Chatarina 59	Lot Of Joy 59	80	**1-1,5**	57,5	J Johansen	41
Bp	18/8-5	37.079	h2	1750 gr bl	1.49,2	Natasha Romanova 52	Tille In Action 56	82	**5-6,5**	52	M Holmberg	58
Bp	6/10-8	307.752	av	3000 gr gd	3.24,3	Lot Of Joy 57,5	Laguna Seca 59	82	**7-m**	57,5	M Rodriguez	137
Jæ	13/4-5	36.298	h1	1730 dt gd	1.49,9	Weltuhm 58	Dominic 56	81	**5-7,5**	57	M Rodriguez	65
Kl	30/4-5	100.000	av	1800 gr gd	1.49,2	Nascetta 56	Go On Carlras 57	80	**3-2**	S 60	J Johansen	277

7 ORB CRAFT (IRE) — S61 — Jan-Erik Neuroth

6, brun v Mastercraftsman-Herboriste / Hernando (Ire Irland)
HVID,grøn lodret stribe;rød;rød Waleed Zawawi
Brian Wilson — *Handicap: 82*

Livs: 24 5-2-3 346.573
2022: 1 0-0-0
2021: 9 1-0-3 108.828

Jæ	1/9-1	37.079	h1	2200 dt gd	2.19,9	Marta 62	Harry 60	85	**3-6**	61	O Wilson	79
Jæ	10/10-3	122.359	av	2400 dt gd	2.30,4	Suspicious Mind 60	Gold Tyranny 60	84	**4-10**	60	O Wilson	246
Jæ	3/11-2	37.079	h2	2400 dt gd	2.35,2	Harry 63	Xit 59	84	**3--3**	64	M Rodriguez	39
Jæ	17/11-3	37.079	h2	2200 dt gd	2.22,6	Redirect 58,5	Grey Flash 61	84	**6-8**	64	M Rodriguez	56
Kl	30/4-7	29.500	h2	1800 gr gd	1.48,9	Habla 58,5	Red Diamond 58,5	83	**9-m**	B 63,5	M Rodriguez	144

8 ALWAYSONMYMIND — 59 — Carlos Lopez

5, brun hp Appel Au Maitre-Mon Fleur / Academy Award (Stutteri Hjortebo)
Blå/hvidstrib, hvid ærme, blå/hvid hue Miga Horses A/S
Niels Petersen, DK — *Handicap: 80*

Livs: 19 3-1-5 832.670
2022: Ej startet
2021: 7 0-1-0 54.394

Bp	30/6-7	61.180	h1	1750 gr gl	1.44,3	For The Roses 58	Careless Whisper 61	82	**4-3,5**	59	S Karlsson	171
Jæ	18/7-7	153.876	av	1730 dt gd	1.47,3	Nouvelle Lune 59	Marta 59	82	**5-8**	59	F Janetzky	712
Gø	28/7-1	61.180	h1	2400 gr gl	2.27,5	Havana Red 60	Blue Gem 59,5	82	**6-6,5**	60	S Karlsson	87
Kl	18/9-8	35.000	h1	2200 gr gd	2.22,3	Auenfürst 62	Alwaysonmymind 54	81	**2-4,5**	54	M Holmberg	85
Bp	17/10-7	122.359	av	2100 gr gd	2.14,7	Havana Red 59	Blue Gem 59	81	**7-9,5**	59	M Holmberg	263

9 STEINWAY — 60 — Oliver Wilson

8, brun v Appel Au Maitre-Acqualina Beauty / Montjeu (Stutteri Hjortebo)
HARLEKIN; gule; gul Galop Kompagniet
Søren Jensen — *Handicap: 81*

Livs: 39 9-7-11 965.988
2022: 1 0-0-0 2.950
2021: 7 0-2-3 73.851

Kl	8/8-10	35.000	h2	2400 gr gd	2.29,4	Sankt Peder 61	New Target 60	83	**5-3,5**	63	J Johansen	41
Kl	20/8-6	28.000	h	1800 gr gd	1.50,3	Moomba 60	Fast Companion 60	82	**3-3,5**	60	O Wilson	34
Og	11/9-6	60.000	h2	2300 gr gb	2.29,3	Garcon 55	Steinway 64	82	**2-2,5**	64	O Wilson	23
Kl	16/10-5	28.000	h2	1800 gr gb	1.54,2	Ravaillac 55	Fast Companion 63	82	**3-1,5**	63	M Rodriguez	110
Kl	30/4-7	29.500	h2	1800 gr gd	1.48,9	Habla 58,5	Red Diamond 58,5	82	**5-6**	62,5	O Wilson	54

10 RUNAWAY SUE (IRE) — 56 — Per-Anders Gråberg

4, brun hp Dragon Pulse-Cherry Creek / Montjeu (Ire Irland)
MBLÅ-HVID rombruder;langdrandige;mblå Susanne Skarø Nystrup
Lars Kelp — *Handicap: 77*

Livs: 7 2-1-1 169.405
2022: Ej startet
2021: 5 2-1-1 166.797

Kl	22/5-1	16.000	av	1800 gr gd	1.51,4	Arabian Queen 57,5	Runaway Sue 57,5	-	**2-3,5**	57,5	S Karlsson	132
Kl	5/6-3	16.000	av	2200 gr gl	2.22,1	Runaway Sue 55,5	Catch Of Camelot 63,5	70	**1-hls**	55,5	S Karlsson	62
Jæ	2/7-4	30.775	av	2200 dt gd	2.24,9	Runaway Sue 59	Millie Grazie 59	73	**1-2**	59	P Gråberg	43
Jæ	1/8-6	430.852	av	2400 dt gd	2.37,9	Chatarina 59	Lot Of Joy 59	79	**3-6**	59	P Gråberg	40
Ø	22/8-11	448.534	av	2400 gr gd	2.33,0	Stroxx Carlras 59	White Heart 59	79	**13-m**	57,5	J Johansen	160

Maj

Søndag	22. kl. 14.00	Trav & Havemarked, Bornholms Brands Ærespræmie, BBGL3	Bornholm
Mandag	23. kl. 17.00	Grand Prix Jagten	Aarhus
Tirsdag	24. kl. 17.00	Tirsdagstrav-	Charlottenlund
Torsdag	26. kl. 13.00	Kr. Himmelfartsdag - Trav og Galop	Aalborg
Fredag	27. kl. 11.00	PL Entreprise Erling Rügge Memorial	Bornholm
Fredag	27. kl. 15.45	Trav (Danmarksmesterskabet for Hopper)	Odense
Lørdag	28. kl. 12.45	Championhip Day (SOC)	Klampenborg
Mandag	30. kl. 17.00	Mandagsstævnemødet	Aarhus

TIPS

10 Runaway Sue - 6 Chatarina - 3 Send Me An Angel - Outs: 5 Bolivar Roads

Klampenborg træner Lars Kelp har virkelig god form på staldens heste og starter her i V5 finalen kapable **10 Runaway Sue**, som i fjor vandt to løb og var tredje i Svenskt Oaks. Her var vinderen **6 Chatarina**, som nu skal give favoritten seks kilo. Sidstnævnte imponerede i årsdebuten her på banen, hvor den sluttede flot af udvendig i banen til en tredjeplads i Sceptre Stakes. **3 Send Me An Angel** elsker også de lange distancer, og leverede en forrygende afslutning den 30/4 som gav sejr. Løber med top tre chance sammen med **5 Bolivar Roads**, som er med fremme hver gang. Distancen kan dog være et spørgsmålstegn. Gode gamle **9 Steinway** er stabiliteten selv, og skal altid regnes i triosammenhæng.

SPIL PÅ *MOBILEN*

KLAMPENBORG ER DK'S FØRSTE 100% DIGITALE BANE

ALT SPIL FOREGÅR ONLINE

På Klampenborg kan du kun spille på mobilen

FØLG RESULTATERNE LIVE

Din spilkupon opdateres live under løbene

FÅ STRAKS DIN GEVINST

Pengene udbetales direkte til din konto

SPIL SIKKERT MED SPIL-ID

Snart bliver Spil-ID påkrævet alle spillere

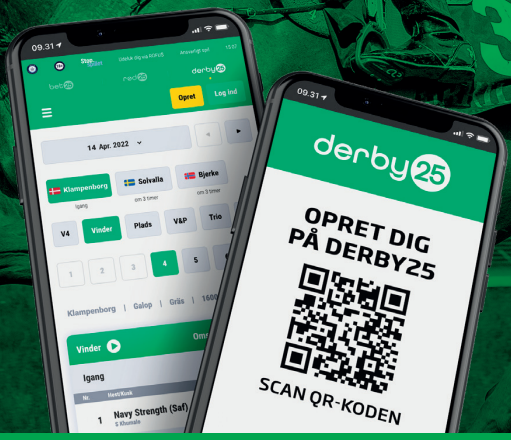

D000058

Stop. spillet 18+ · Spil ansvarligt · Udeluk dig via ROFUS · Vilkår gælder

derby25