Fast Track-program

V4 V5

Grundlagt 1918
Klampenborg Galopbane

SUMMER RACING

Lørdag 22. august kl. 12.15

Løbsafvikling sker med et begrænset antal tilskuere og under restriktioner, der sikrer et forsvarligt arbejdsmiljø og minimerer risikoen for smitteudbredelse

NØRREBRO BRYGHUS

Official beer & beverage partner

NØRREBRO BRYGHUS

VELKOMMEN **Af Carsten Baagøe Schou**

DAGEN DERPÅ

Løbsdagen efter Derbydagen vil have bære præg af at årets hovedbegivenhed netop er afviklet. Årets Derbydag blev på stort set alle måder en succes, når restriktionerne for Covid-19 tages med i evalueringen. Dagen blev trods publikumsopdeling og diverse restriktioner velafviklet og det tilladte publikum så ud til at nyde dagen og stemningen blev efter omstændighederne rigtigt god. Publikum fulgte i det store, hele retningslinjerne og vi var vidner til meget fine sportslige præstationer.

The Macallan Derby 2020 blev vundet af duoen Jessica Long og Chess Racing AB alias Benny Andersson, som allerede i 2004 havde prøvet at løfte trofæet for løbet alle vil vinde. Nu skete det igen, denne gang med storoutsideren, Ready Teddy, som selvfølgelig også er opdrættet af ABBA Benny. Det er altid dejligt at se når vedholdenhed belønner sig, og Chess Racings moderlinjer fornægter sig ikke. Jockey Shane Karlsson red sin første Derbyvinder og hvilket ridt Shane leverede, i front fra start til mål, med tilstrækkeligt til at holde hopperne Careless Whisper og Malekha bag sig. Vi fik mange sportslige superpræstationer, herunder Mme Fernandes double med King David og sidste års vinder af The Macallan Derby, Queen Rouge. Også Sandtastic leverede på sit højeste niveau, da sejren fra 2019 i Zawawi Sprint Cup blev gentaget. Der skal lyde et stort tillykke til alle dagens vindere.

Som nævnt er dagen i dag altid en mindre dag, hvor vi skal tilbage til de "normale" løbsdage. Der er ingen storløb på programmet, men programmet indeholder alligevel gode sportslige løb og flere løb med deltagelse af nogle af Klampenborgs topheste. Mængden skorter det heller ikke på – hele 2 løb med 15 deltagere – hvilket ikke er noget vi oplever ofte. Franz Nutz Memorial er dagens hovedbegivenhed og de gode handicappere står godt til hinanden.

Vi ser allerede nu frem mod Damernes Dag d. 6. september. Usikkerhederne omkring Covid-19 fortsætter desværre med at præge sporten og det er svært at navigere i Statens udmeldinger, som sår tvivl om hvad der er muligt den resterende del af sæsonen. Mens vi med sikkerhed skal afvikle Juniper Tree Dansk Oaks, må vi formodentlig se i øjnene, at der ikke bliver amatørløb på Klampenborg i år, herunder ser det ud til at amatørernes højdepunkt, Champagneløbet, Taittinger Skandinavisk Ladies Cup må aflyses.

Der kæmpes videre for sporten fra centralt hold alt imens vi håber at det publikum, som får adgang til banen, vil nyde stemningen og glæden ved at være på Klampenborg.

Vi ønsker alle en rigtig god løbsdag.

KONTAKT

Grundlagt 1910
Klampenborg Galopbane

Klampenborgvej 52
2930 Klampenborg
Tlf. +45 8881 1210

info@galopbane.dk
www.galopbane.dk

DAGENS TIDER

12.55	1. løb	**14.40**	5. løb
13.25	2. løb	**15.05**	6. løb
13.50	3. løb	**15.30**	7. løb
14.15	4. løb	**15.55**	8. løb

PALM SPRINGS (Juniper Tree) wins Produce Stakes beating **NOELLE** (Wilshire Boulevard)
They where both consigned by York Stutteri in 2019

15 GOLDEN OPPORTUNITIES

to buy a 2-y-o winner - right at the PALM of your hand

LOT 1 — Grey filly by El Kabeir, Cinderella Queen	LOT 2 — Grey filly by War Command, Desert Song	LOT 4 — Bay colt by Gleneagles, Lemon Rock
LOT 5 — Bay colt by War Command, Louve des Reves	LOT 7 — Grey filly by Mastercraftsman, Moon Empress	LOT 8 — Chesnut filly by Zoffany, Sun City
LOT 12 — Paint filly by Juniper Tree, Alcudia	LOT 29 — Bay colt by Juniper Tree, Cocco Chanel	LOT 40 — Grey filly by Juniper Tree, Edge of Eternity
LOT 44 — Bay filly by Zoffany, First Spirit	LOT 62 — Bay filly by Wilshire Boulevard, La Petite Chinoise	LOT 72 — Chesnut filly by Bated Breath, Mary McPhee
LOT 86 — Bay filly by Wilshire Boulevard, Paree	LOT 95 — Bay colt by Wilshire Boulevard, Royal Filly	LOT 112 — Chesnut colt by Juniper Tree, Una Hora

available to view at the stud or at our website york.dk

YORK STUTTERI

York Stutteri, kontakt Alexander Elsass, mobil 20 61 95 95, email: ae@york.dk, web: york.dk

Adgang til løbsdagen 22. august 2020

Alle, som enten er hesteejere, partnere eller har faste pladser og som derigennem har mulighed for at få adgang til Klampenborg Galopbane på løbsdagen d. 22. august, har modtaget en bekræftelse fra vores administration inden for de angivne tidsrammer. Har du ikke modtaget en bekræftelse får du ikke adgang til anlægget.
Du kan se begrænsninger i adgang til løbsdagen på vores hjemmeside: **https://galopbane.dk/loebsdag/summer-racing-22-august/.** Du skal ankomme i det angivne tidsrum.
Noter venligst at almindelige sæsonkort eller Dansk Hestevæddeløbs sæsonkort til hesteejere IKKE er gældende på lørdag, hvilket også inkluderer sæsonkort fra Stald Klampenborg, Stald KTAS og øvrige samarbejdsaftaler. Fribilletter og inviterede billetter til sæsonen 2020 er ej heller gældende. Det er ikke dørsalg på løbsdagen.
Eventuelle overskydende billetter til løbsdagen sættes til salg på Ticketmaster onsdag d. 19. august kl. 12.00.
Noter følgende retningslinjer ang. COVID-19:

- Bliver du testet positiv for COVID-19, kontakt Klampenborg Galopbane (88 81 12 10) omgående med henblik på opsporing.
- Planlæg din transport til Klampenborg Galopbane i god tid, så du undgår kontakt med for store forsamlinger og ankom til Galopbanen i den anførte periode, som er angivet på din tilmeldingsgruppe.
- Benyt kun ét siddeområde og bliv siddende ned under løbene.
- Vær opmærksom på, at du/I ikke må blande jer med andre grupper. Borde og stole må ikke flyttes, da de er opsat efter COVID-19-retningslinjer.
- Orienter dig ved ankomst om hvilke toiletter og barer som er åbne, så du ikke færdes unødvendigt på anlægget. Publikum skal opholde sig på publikumsanlæggets venstre side. Anlæggets højre side er forbeholdt de aktive.

SÆSONPLAN 2020

Søndag	06. september	kl. 12.00	**DAMERNES DAG**
Lørdag	19. september	kl. 12.00	**AUTUMN RACING**
Lørdag	26. september	kl. 12.00	**AMERIKANSK DAG**
Lørdag	10. oktober	kl. 12.00	**AUTUMN RACING**
Lørdag	17. oktober	kl. 12.00	**AUTUMN RACING,**
Lørdag	31. oktober	kl. 12.00	**AUTUMN RACING**
Lørdag	07. november	kl. 12.00	**FINALE DAG**

www.galopbane.dk

iKeyVet
Mobil Hesteklinik

Stillingen i iKeyVet Trænerchampionat 2020

Nr	Træner	St	1	2	3	Totalsum	Sejr %	Plads %	Pr st
1	Marc Stott	39	10	2	4	946.060	25,6	41,0	24.258
2	Jessica Long	12	2	2	2	788.480	16,7	50,0	65.707
3	Bent Olsen	98	7	14	11	714.640	7,1	32,7	7.292
4	Nina Lindberg Lensvik	11	6	1	2	647.750	54,5	81,8	58.886
5	Brian Wilson	59	10	12	6	564.160	16,9	47,5	9.562
6	Bettina Andersen	44	7	6	4	512.040	15,9	38,6	11.637
7	Søren Jensen	45	4	6	6	455.980	8,9	35,6	10.133
8	Niels Petersen	13	1	2	2	432.000	7,7	38,5	33.231
9	Paul Fitzsimons	14	4	0	1	345.790	28,6	35,7	24.699
10	Flemming Velin	16	1	4	2	203.740	6,3	43,8	12.734

FIRM
management

Stillingen i Firm Management Jockeychampionat 2020

Nr	Jockey	St	1	2	3	Præmiesum	Sejr %	Plads %	Pr st
1	Oliver Wilson	78	16	18	12	1.423.170	20,5	59,0	18.246
2	Jacob Johansen	67	12	10	7	537.730	17,9	43,3	8.026
3	Carlos Lopez	47	10	6	1	749.035	21,3	36,2	15.937
4	Per-Anders Gråberg	62	9	10	7	1.010.960	14,5	41,9	16.306
5	Elione Chaves	80	8	14	12	755.830	10,0	42,5	9.448
6	Nicolaj Stott	46	5	4	6	232.190	10,9	32,6	5.048
7	Rafael De Oliveira	61	5	3	11	291.150	8,2	31,1	4.773
8	Maikel Narvaez Bravo	28	4	4	4	169.090	14,3	42,9	6.039
9	Marcos Robaldo	36	4	3	6	137.765	11,1	36,1	3.827
10	Le Tølbøll	16	4	1	2	79.490	25,0	43,8	4.968

dansk
hesteforsikring

Stillingen i Dansk Hesteforsikring Opdrætterchampionat 2020

Nr	Opdrætter	St	1	2	3	Præmiesum	Sejr %	Plads %	Pr st
1	Stutteri Hjortebo	100	17	10	9	1.513.860	17,0	36,0	15.139
2	Stutteri Stork	5	2	0	0	330.000	40,0	40,0	66.000
3	Dean & Mette Olsen	6	3	0	0	291.000	50,0	50,0	48.500
4	Berner Olsen	34	5	3	6	260.710	14,7	41,2	7.668
5	Bechmann Racing	20	2	1	2	249.560	10,0	25,0	12.478
6	J o J Schlawitz	6	3	1	0	180.000	50,0	66,7	30.000
7	Zwicky Racing, Filip Zwicky Agency ApS	4	2	0	2	167.000	50,0	100,0	41.750
8	Seven52 Horse Racing AB	2	2	0	0	122.500	100,0	100,0	61.250
9	Stutteri Outback	6	1	1	1	103.400	16,7	50,0	17.233
10	Cat Racing	9	0	1	2	84.350	0,0	33,3	9.372

STUTTERI HJORTEBO

Ønsker du storløbssejre og 'value for money'?
- køb opdræt fra Hjortebo!

Søren Hjorth Jensen
+45 40 88 27 11

Iben Hjorth Buskop
+45 23 46 44 23

hjortebo.stutteri@mail.tele.dk

HJORTEBO.DK

SCANDINAVIAN OPEN YEARLING SALE
FREDAG 11. SEPTEMBER
HVOR:
YORK STUTTERI, HØRSHOLM

TID:
13:00

AUKTIONARIUS:
ANDREW NOLAN, GOFFS
DOWNLOAD KATALOGET
WWW.YEARLINGSALE.DK

Retningslinjer for aktive ved afvikling af galopløb på Klampenborg Galopbane
Guidelines for participants on racedays at Klampenborg Galopbane

Alle retningslinjer fra Sundhedsmyndighederne skal overholdes. Er du syg, så bliv hjemme. Vask hænder i sæbe, host/nys i ærmet. Undgå at røre øjne, næse og mund. Husk at holde afstand og pas på hinanden.
All guidelines from the Health Authorities must be observed. If you are sick, stay at home. Wash hands using soap, cough / sneeze in the sleeve. Avoid touching your eyes, nose and mouth. Remember to keep your distance and take care of each other.

Aktive akkrediterede personer må maksimalt opholde sig 200 personer samlet.

Accredited persons may be in groups of a maximum of 200 persons in total.

- Indgangen er bemandet med vagter, så kun akkrediterede personer får adgang. Adgang kan kun ske via hovedindgangen eller "Drive in".
  All entrances will be staffed by security making sure only accredited persons will have access. All access must be thru the main entrance or "Drive in".

- Adgang til området er kun for følgende personer med startheste på dagen:

  Jockeys som skal ride på dagen

  Trænere med startheste på dagen

  Trækkere, som er akkrediteret af deres trænere iht. restriktioner for antal trækkere

  Chauffører, som er akkrediteret af deres trænere og har kørt heste til løb. Chauffører skal køre hestetransporter til banens parkeringsplads på den anden side af Klampenborgvej efter at have lastet hest(e) af, hvor chaufføren afventer at hesten(e) er klar til afhentning. Chauffører må ikke komme ind på selve baneanlægget / publikumsområdet

  OBS: Navneliste tjekkes af, og uvedkommende afvises.

- *Entrance to the area is only permitted for the following persons with runners:*

  Jockeys riding on the day

  Trainers with runners on the day

  Grooms, accredited the trainer according to groom restrictions

  Drivers, accredited by the trainer, driving horses to the Raceday. The driver must drive the vehicles to the Parking lot on the other side of Klampenborgvej after dropping of the horse(s), where the drive must await the horse(s) being ready to leave. The drivers are not allowed to enter the racecourse or the Public area.

  NOTE: Names will be checked and all unauthorized persons will be rejected entrance

Restriktioner for antal trækkere:
1 trækker pr. hest med mindre samme træner har 2 heste med, hvor der er mere end 3 løb mellem starterne.
Restrictions regarding amount of grooms:
1 groom pr. horse unless the same trainer has two horses running, where there are more than 3 races between the runners.

- Ophold dig kortest mulig til på banens område – kør hjem, når starthestene er klar til afgang.
  Stay as short as possible on the course area – leave the venue as soon as the horse is ready for departure.
- De startende heste skal anbringes i de anviste bokse.
  The starting horses must be placed in the designated boxes.
- Aktive kan ikke købe mad og drikke på løbsdagen. Aktive kan under løbene opholde sig på "Højen".
  Participants are not allowed to buy food and drinks on raceday. Participants can stay at "Højen" during the raceday. .
- Øvrige fællesarealer, såsom publikumsarealet og vægten er lukket.
  Other common areas such as the public area and the weight are closed.

Spilformer

VINDER

Vinder er det enkleste spil, du kan spille. Her skal du forsøge at regne ud, hvilken hest der kommer først over stregen, og gør den det, så har du vundet. Mindste indskud: 10 kr.

PLADS

I løb med syv eller flere deltagere skal din hest komme ind mellem de tre første heste over målstregen for at give gevinst. Er der seks eller færre deltagere, skal din heste være blandt de to første i mål. Mindste indskud: 10 kr.

KOMB

Find de to første heste i mål i korrekt rækkefølge. Mindste indskud: 5 kr. pr. kombination.

TRIO

I *Triospil* skal man finde frem til de tre heste, der kommer først over målstregen i ét løb, i rigtig rækkefølge. Mindste indskud: 2 kr. pr. kombination. Hvis ingen spillere har den rigtige trio-kombination overføres gevinstpuljen som en jackpot til løbsdagens næstfølgende løb. Jackpot fra sidste løb overføres til første løb på banens næstkommende løbsdag.

V4

I *V4* gælder det om at finde vinderne af fire på forhånd udvalgte løb. Du får gevinst, hvis du har 4 rigtige (eller 3 rigtige, hvis ingen har 4 rigtige). Rækkeprisen er 2 kr. Kan spilles via kupon og som Lynspil. Mindsteindskud for Lynspil: 50 kr.

V5

I *V5* gælder det om at finde vinderne af fem på forhånd udvalgte løb. Du får gevinst, hvis du har 5 rigtige (eller 4 rigtige, hvis ingen har 5 rigtige). Rækkeprisen er 1 kr. Kan spilles via kupon og som Lynspil. Mindsteindskud for Lynspil: 50 kr.

Sådan læser du startlisten

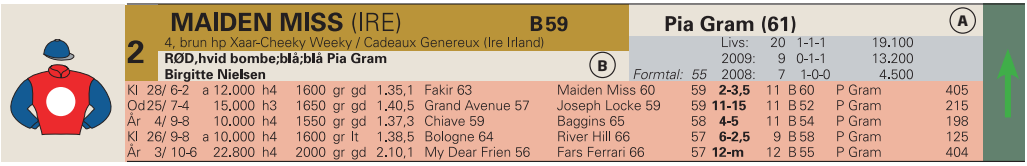

Hestens navn og nummer

Hestens start- og totalisatornummer, hestens navn og vægten (rytterens vægt +/- evt. tillæg eller lettelser). Et *B* foran vægten betyder, at hesten er udstyret med såkaldte blinkers. Et *S* betyder, at hesten er udstyret med sideruller.

Hestens alder, lød, køn, mor, far, morfar og hestens opdrætter anført i parentes. Er hesten af udenlandsk opdræt, angives dette i parentes efter navnet.

Rytter, træner og ejer

Rytterens navn (A). Er et tal anført i parentes efter navnet, er en angivelse af vægten, som hesten oprindeligt skulle løbe med, men som i givet fald er korrigeret for lettelse (lærligerytter) eller evt overvægt (fordi rytteren ikke er i stand til at ride den tiltænkte vægt).

Beskrivelse af ejerfarver (B), afbildes grafisk til venstre, *ejernavn* og nedenfor; hestens *træner.* Et (a) angiver, at der er tale om en amatørtræner.

Hestens årsresultat og formtal

Hestens *formtal* er handicapperens vurdering af hestens generelle formåen. Tallet ligger normalt mellem 40 og 100. Derefter hestens samlede resultater (livs) og de to forudgående års resultater (antal starter, top tre-placeringer og præmiesum)

Resultater

Resultaterne fra hestens seneste fem starter.

Først en angivelse af banen (Kl = Klampenborg, BP = Bro Park, O = Odense, Ål = Aalborg, Å = Århus, Jä = Jägersro, Ö = Övrevoll, G = Göteborg, Bl = Blommerød, GB = England, T = Tyskland, F = Frankrig, I = Italien).

Datoen og løbsnummer, løbets *førstepræmie* og angivelse af *løbstype* (f.eks. h3 = handicap klasse 3, a = amatørløb, md = maiden (ikke vundet løb), av = aldersvægtløb) løbets distance, underlag (gr = græs), dt = dirttrack), *banens beskaffenhed* den pågældende dag (nt = noget tung, gd = god, bl = blød, lt = let, tg = tung), *tidsangivelse,* navn på *vinderhest* inkl. dennes vægt samt tilsvarende angivelse af andenhesten. Hestens *formtal* ved starten, *placering,* hestens *vægt, rytter* og eventuel *vinderodds* for indskud på 10 kroner.

Chancepile

Eksperttipperens subjektive vurdering af den enkelte hests chance. Pilene er inddelt efter tre niveauer og afspejler henholdsvis en stor, middel og lille chance. Vær opmærksom på, at pilene er vejledende og at alle heste reelt har chance i væddeløb.

Bliv klogere på hestespil

Få forklaret fagudtryk, løbsudstyr, spiltyper og meget mere i videoguiderne på **fasttrackracing.dk/learning**

Scan koden og se videoguide

DAGENS EKSPERTTIPPER **Henrik Brendholdt**

Er kommet på væddeløbsbanerne siden midt 80'erne, hvor han fulgte sin onkel Henning Brendholdts mange galopheste. Debuterede som hesteejer i 1989, og har siden virket som ejer og amatørtræner i en årrække.

Oplevede karrierens højdepunkt, da egen opdrættede Fabinho vandt Jydsk Derby i 2011. Har været speaker på Jydsk Væddeløbsbane siden 2006 og programtipper for galoppen i Aarhus de senere år.

DAGENS TIPS

V4 FORSLAG

1.afd:	10-5-3-6 (7)
2. afd:	2 Noelle (7)
3. afd:	9-4-8-2-6-5-1-3-7
4. afd:	4-5-10-13-1 (6)
Pris:	360 kroner.

V5 FORSLAG

1.afd:	4-5-10-13-1-6-2(15)
2. afd:	9-2-5-6-10-8-12-1-14(4)
3. afd:	1-2 (4)
4. afd.	3 Frankel's Kiss
5. afd:	8-1-7 (6)
Pris:	378 kroner

BANEFAKTA

Banens omkreds: 1.800 meter
Bredde: 10-40 meter
Opløb: 550 meter
Løbssretning: Højre om, med uret
Belægning: Græs

MINIMUMSALDER FOR SPIL

Opmærksomheden henledes på, at minimumsalderen for spil i totalisatoren i henhold til lovgivningen er 18 år.

1

Kl. 12.55

V4-1

HANDICAP KLASSE 4

30.000 kr 15.000-7.500-3.600-2.400-1.500
For 3-årige og ældre heste klasse 4.
Vægt: Aldersvægtreg. hcp 3-årige -5,5 kg ældre -4,0 kg

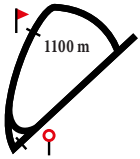

1 LEMON SMILE (GB) — 65,5 — Jacob Johansen

3, brun hp Oasis Dream-Loquacity / Diktat (Gb England)
LYSERØD;lysrød/hvide tværstr;lysrø/hvi Beatrice Marsing
Søren Jensen

Livs: 5 0-0-0 16.700
2020: 4 0-0-0 16.700
Formtal: 71 2019: 1 0-0-0 0

F	27/ 11-2	106.804	av	1900	aw gd	2,05,9	Hilala 57	La Golden Hav 57	-	**8-9**	13	B 57	M Guyon	110
F	11/ 1-3	93.026	av	1500	aw gd	1.29,6	Twelve Bros 58	Wootton Saga 58	-	**5-8**	6	B 58	A Lemaitre	90
F	22/ 5-5	74.426	av	1600	gr bl	1.40,7	Eversweet 54	Forever Coco 52	-	**7-11,5**	8	B 56	M Guyon	130
Ap	13/ 6-1	46.000	av	1550	gr lt	1.32,1	Acapello 59	Strada 57,5	-	**4-2,5**	5	57,5	M Rodriguez	75
Kl	26/ 6-4	16.000	av	1600	gr gd	1.38,2	Frankel'S K 61,5	A Dream Car 57,5	72	**7-8,5**	7	55,5	C Lopez	71

2 SENA (GB) — 61,5 — Liam Doran (64,5)

3, brun hp Dutch Art-Vallado / Clodovil (Gb England)
SORT/HVID halved; sort/hvid; sort/hvi Brian Wilson M.Fl.
Brian Wilson

Livs: 9 1-2-0 33.600
2020: 6 1-2-0 33.600
Formtal: 70 2019: 3 0-0-0 0

Kl	2/ 5-7	16.000	av	1400	gr gd	1.25,5	Tassmania 56	Sena 57	67	**2-1,5**	6	57	O Wilson	84
Kl	30/ 5-3	16.000	av	1400	gr gl	1.23,8	Geepower 59	Sena 57,5	70	**2-hvd**	7	57,5	J Johansen	*31
Kl	20/ 6-4	16.000	av	1400	gr gd	1.26,0	Sena 57	Astron 57	72	**1-1**	8	57	O Wilson	*27
Kl	25/ 7-4	16.000	av	1400	gr gd	1.22,6	Never Gone 57	Great Basin 57	72	**5-4**	8	57	O Wilson	40
Kl	9/ 8-4	20.000	h3	1400	gr lt	1.23,6	Mont Rose 55	Noble Questio 55	71	**7-5**	8	59	A Vries	*38

3 LADYS CHOICE (SWE) — 63 — Oliver Wilson

5, brun hp Dandy Man-Falcons Choice / Choisir (Swe Sverige)
HVID,grøn lodret stribe;rød;rød Omar Zawawi
Brian Wilson

Livs: 28 3-2-3 148.530
2020: 6 1-0-0 18.398
Formtal: 67 2019: 9 1-1-2 36.144

Kl	11/ 5-6	15.000	h4	1200	gr lt	1.10,3	Ladys Choice 62	Pitch Perfect 58	66	**1-1,5**	7	62	J Johansen	36
Kl	30/ 5-1	19.000	h3	1200	gr gl	1.10,9	Negroamaro 65	Sapper 57	69	**4-2**	9	58	O Wilson	*38
Kl	26/ 6-2	19.000	h3	1200	gr gd	1.11,0	Warp Core 58	Negroamaro 67	69	**7-4**	9	58	J Johansen	*28
Kl	11/ 7-4	19.000	h3	1400	gr gl	1.24,7	Pearly Ghost 59	Moneytalks 65	68	**7-3**	10	61	F Waweru	248
Kl	25/ 7-9	20.000	av	650	gr gd	0.33,5	Persona 58,5	Hall Of Fame 56	67	**7-3,5**	9	60	F Waweru	182

4 RACKHAM DEN RÖDE (USA) — 55 — Josefin Landgren

6, fuks v Cape Blanco-Shelley Beach / Danehill Dancer (U S A)
SORT;guld armbånd;guld stjerne Jeanette Karlsson
Jeanette Karlsson (a)

Livs: 32 1-6-6 131.604
2020: 7 1-1-1 27.633
Formtal: 59 2019: 15 0-2-2 32.475

Jæ	24/ 6-2	17.808	av	1730	dt gd	1.52,7	Coucou Bell 55,5	Mr Bono 57	54	**3-7,5**	9	B 60	C Hartsmar	174
Kl	11/ 7-8	15.000	h4	1800	gr gl	1.51,0	Red Cheek F 55,5	Rackham Den R 58	56	**2-2**	12	58	M Narvaez Bravo	145
Kl	18/ 7-6	12.500	h5	1800	gr gd	1.51,0	Rackham Den R 60	Hawthorn 61	56	**1-hls**	8	60	M Narvaez Bravo	43
Jæ	22/ 7-7	17.808	h4	1730	dt gd	1.52,5	Mrs Tovelo 67	Cece Adorable 57	60	**6-16,5**	6	B 59	J Larsson	75
Jæ	2/ 8-10	14.304	h5	2400	dt gd	2.43,3	Philiango 69	Rintintin 61	60	**6-19**	8	B 66	J Larsson	60

5 SHARP AND SHARPER (IRE) — B 63 — Martin Rodriguez

4, brun v Kodiac-Mediska / Medicean (Ire Irland)
GUL-RØD tværrandig;røde;gul Fyrgripen O Bodil Hallencreutz Ab
Bodil Hallencreutz, Sverige

Livs: 19 1-0-2 59.251
2020: 5 1-0-1 21.242
Formtal: 67 2019: 8 0-0-1 22.063

Gø	10/ 5-2	17.808	h4	1200	gr gd	1.10,9	Buy And Sell 53	Focus On Me 58	-	**5-8**	10	61	P Gråberg	90
Jæ	27/ 5-4	17.808	h4	1200	dt gd	1.14,5	Grey Ascensio 57	Lucy In The S 61	-	**12-17,5**	12	B 60	M Holmberg	108
Gø	10/ 6-3	14.304	h4	1200	gr lt	1.11,1	Sharp And Sha 60	Cromer 61	-	**1-1**	9	B 60	J Ingvarsson	134
Kl	20/ 6-3	20.000	av	650	gr gd	0.35,9	Nom De Plume 58	Persona 58,5	66	**6-5,5**	11	B 60	M Rodriguez	104
Kl	25/ 7-9	20.000	av	650	gr gd	0.33,5	Persona 58,5	Hall Of Fame 56	66	**3-2**	9	B 60	M Rodriguez	98

6 GLAMOUR — 60 — Shane Karlsson

4, fuks hp Sepoy-Lady Lily / Desert Sun (Elkær Stutteri)
MØRKLILLA,lyslilla prikker Elkær Stutteri
Søren Jensen

Livs: 8 1-0-2 27.744
2020: 6 1-0-1 22.304
Formtal: 64 2019: 2 0-0-1 5.440

Kl	23/ 5-8	12.500	av	1200	gr gd	1.11,2	Pitch Perfect 62	Icebreaker 58	61	**4-1**	9	60,5	M Rodriguez	67
Kl	6/ 6-5	15.000	h4	1600	gr gd	1.38,7	Mont Rose 58	Pitch Perfect 59	61	**4-2,5**	10	57	E Chaves	66
Kl	26/ 6-3	15.000	h4	1400	gr gd	1.24,1	Pitch Perfect 63	Tristan Torkd 61	61	**6-3**	8	60	C Lopez	40
Kl	25/ 7-5	15.000	h4	1400	gr gd	1.24,3	Althon 60	Sun Of A Gun 61	60	**3-1**	9	B 56	E Chaves	53
Bp	5/ 8-6	14.304	av	1200	gr gd	1.12,5	Glamour 56,5	Ayo 53,5	60	**1-0,75**	7	56,5	E Chaves	*18

7 PITCH PERFECT (GB) — 62 — Rafael De Oliveira

5, brun v Foxwedge-Alharir / Zafonic (Gb England)
GRØN,rødt logo;grøn;rød Stald Perfect
Unnie Jacobsen (a)

Livs: 24 4-2-2 104.464
2020: 7 2-2-1 47.600
Formtal: 66 2019: 11 2-0-0 46.201

Kl	23/ 5-8	12.500	av	1200	gr gd	1.11,2	Pitch Perfect 62	Icebreaker 58	63	**1-0,5**	9	62	R Oliveira	*21
Kl	6/ 6-5	15.000	h4	1600	gr gd	1.38,7	Mont Rose 58	Pitch Perfect 59	63	**2-0,75**	10	59	R Oliveira	40
Kl	26/ 6-3	15.000	h4	1400	gr gd	1.24,1	Pitch Perfect 63	Tristan Torkd 61	64	**1-0,5**	8	63	R Oliveira	*26
Kl	11/ 7-4	19.000	h3	1400	gr gl	1.24,7	Pearly Ghost 59	Moneytalks 65	66	**8-4**	10	59	R Oliveira	52
Kl	25/ 7-5	15.000	h4	1400	gr gd	1.24,3	Althon 60	Sun Of A Gun 61	66	**5-2**	9	62	R Oliveira	*35

8 ROYAL ZEM — 59 — Francis Waweru

7, sk. v Royal Experiment-Nova Zembla / Young Ern (Flemming Christensen)
HVID,grøn lodret stribe;rød;rød Omar Zawawi
Brian Wilson

Livs: 48 4-3-7 141.915
2020: 4 0-0-0 1.500
Formtal: 63 2019: 7 0-1-2 18.120

Kl	28/ 9-9	19.000	h3	1200	gr bl	1.18,2	Easter Surpri 57	Warp Core 62	66	**3-0,5**	10	56	F Waweru	85
Kl	11/ 5-6	15.000	h4	1200	gr lt	1.10,3	Ladys Choice 62	Pitch Perfect 58	66	**5-3,5**	7	62	F Waweru	226
Kl	30/ 5-1	19.000	h3	1200	gr gl	1.10,9	Negroamaro 65	Sapper 57	66	**9-7,5**	9	55	F Waweru	242
Kl	26/ 6-3	15.000	h4	1400	gr gd	1.24,1	Pitch Perfect 63	Tristan Torkd 61	65	**7-3,5**	8	64	O Wilson	127
Kl	11/ 7-4	19.000	h3	1400	gr gl	1.24,7	Pearly Ghost 59	Moneytalks 65	64	**9-7**	10	57	F Janetzky	98

9 STONEEYE'S KITTEN (IRE) 64,5 Nicolaj Stott

3, brun hp Kitten's Joy-Asuncion / Powerscourt (Ire Irland)
RØD,gult tværbånd;rød;rød Stald Inco
Bent Olsen

Livs: 14 1-3-1 107.818
2020: 5 0-0-1 18.936
Formtal: 70 2019: 9 1-3-0 88.882

Jæ	15/ 5-7	29.681	av	1200	dt	gd	1.13,4	Gulfstream Ti 59	Mountain 59	68	**4-14,5**	5	57,5	E Chaves	105
Ap	13/ 6-1	46.000	av	1550	gr	lt	1.32,1	Acapello 59	Strada 57,5	68	**3-1,5**	5	57,5	N Stott	120
Kl	20/ 6-3	20.000	av	650	gr	gd	0.35,9	Nom De Plume 58	Persona 58,5	71	**9-9,5**	11	56,5	C Lopez	218
Jæ	2/ 8-9	29.681	h2	1200	dt	gd	1.12,2	Outragusandan 54	Mountain 62	71	**6-20**	7	52	M Holmberg	620
Åg	15/ 8-5	15.000	h3	1500	gr	lt	1.27,9	Desert Eagle 64	Lady Lee 58	70	Slettet (Hovbyld)			-	

10 SAPPER (GB) B66 Elione Chaves

5, brun v Sepoy-Green Poppy / Green Desert (Gb England)
BLÅ; røde ærmer; rød hue Javier Carvallo & Hanne W. Jensen M.FI
Jane Grove

Livs: 23 1-4-1 70.474
2020: 5 0-1-1 17.950
Formtal: 70 2019: 8 1-1-0 29.804

Kl	30/ 5-1	19.000	h3	1200	gr	gl	1.10,9	Negroamaro 65	Sapper 57	68	**2-0,5**	9	B 57	E Chaves	115
Kl	20/ 6-3	20.000	av	650	gr	gd	0.35,9	Nom De Plume 58	Persona 58,5	68	**5-4,5**	11	B 60	E Chaves	67
Kl	11/ 7-3	25.000	av	1100	gr	gl	1.02,4	Prime Red 61	Shady Lady 57,5	68	**6-4,5**	9	B 57	A Nilsson-Lindah	355
Kl	25/ 7-9	20.000	av	650	gr	gd	0.33,5	Persona 58,5	Hall Of Fame 56	70	**4-2**	9	B 60	E Chaves	80
Ap	1/ 8-2	13.000	h4	1550	gr	gd	1.30,7	North Bay Sun 64	Legial 59	70	**3-1**	8	B 68	C Degn Gerlings	125

Her starter V4-spillet

Find vinderne af de følgende fire løb, og vær med i jagten efter den store gevinst. Læs mere om, hvordan du spiller V4 på **fasttrackracing.dk/learning**

TIPS ***10 Sapper - 5 Sharp And Sharper - 3 Ladys Choice - Outs: 6 Glamour***

Der bliver fart over feltet i eftermiddagens indledende opgør. Jane Grove-trænede **10 Sapper** har vist god form de sidste to starter. Senest i Aarhus var vallaken førende til kort før mål på en distance, der er lige det længste. Gangen før sluttede Sepoy-sønnen fint af over de 650 meter. De 1100 meter bør sidde lige i øjet, og jeg tror den fører hele vejen rundt. **5 Sharp And Sharper** er en hurtig "herre" som senest sluttede godt af ude i banen i Super Sprint til en tredjeplads. Vandt i forrige start over de 1200 meter, så dagens distance bør passe perfekt. **3 Ladys Choice** vandt tidligere på året over de 1200 meter. Har kun været slået med tre-fire længder de seneste starter, og bør i dette selskab være et godt triobud. Ifølge afstamningen så bør de 1100 meter passe **6 Glamour** perfekt. Leverer gode afslutninger hver gang, og er en hest på vej frem, der skal forsøge at gentage sejren fra Bro Park. **7 Pitch Perfect** er starthurtig og kommer til at dyste med Sapper om fronten. Har haft en fin sæson, men efter to sejre er handicappet steget så meget, at den mest er et triobud her.

2

Kl. 13.25

V4-2

2-ÅRS MAIDENLØB

45.000 kr 22.500-11.250-5.400-3.600-2.250
For 2-årige heste, der ikke har vundet løb.
Vægt: 59,0 kg.

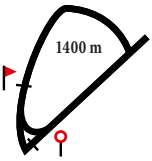

1 PINE RIVER — 57,5 — Jacob Johansen

2, brun hp Appel Au Maitre-Miss Cooper / Most Welcome (Stutteri Hjortebo)
GRØN m. hvidt V; lysegrønne; grøn Havemanns
L. Reuterskiöld Jr., Sverige

Livs: Ej startet.
2020: Ej startet
Formtal: 2019: Ej startet

Jæ	22/ 7-Kv		0800	dt	gd			Tid: 51,6		-	57,5	M Narvaez	gdk
Kl	9/ 8-1	22.500	av	1400	gr	It	1.25,2	Masseto 59	My Vision 57,5	-	Slettet (Transportproblem)		-

2 NOELLE — 57,5 — Elione Chaves

2, brun hp Wilshire Boulevard-Rivers Run / High Chaparral (Cat Racing)
LIMEGRØN; lilla; lilla Stald Ktas
Bent Olsen

Livs: 2 0-1-1 55.400
2020: 2 0-1-1 55.400
Formtal: 2019: Ej startet

Kl	26/ 6-1	22.500	av	1200	gr	gd	1.13,5	Trollfjord 57,5	Fool'S Gold 57,5	-	**3-6**	7	57,5	E Chaves	*37
Kl	25/ 7-2	100.000	av	1300	gr	gd	1.20,1	Palm Springs 59	Noelle 57,5	-	**2-1**	9	57,5	E Chaves	181

3 JASMIN FLOWER (IRE) — 57,5 — Josefin Landgren

2, brun hp Lawman-Wild Surmise / High Chaparral (Ire Irland)
PINK m.sølv logo; pink; sølv/pink Kenn Stærkjær
Flemming Poulsen

Livs: 1 0-0-0 0
2020: 1 0-0-0 0
Formtal: 2019: Ej startet

Kl	9/ 8-1	22.500	av	1400	gr	It	1.25,2	Masseto 59	My Vision 57,5	-	**8-16,5**	10	57,5	J Johansen	97

4 NEVERTHELESS — 59 — Shane Karlsson

2, brun v Reliable Man-Mamaloca / Indian Lodge (Bente Slot)
HVID m.blå krage/manchet;hvide;mørkblå Hoppe & Co.
Søren Jensen

Livs: Ej startet.
2020: Ej startet
Formtal: 2019: Ej startet

5 ARABIAN QUEEN — 57,5 — Martin Rodriguez

2, brun hp Reliable Man-Arabian Beauty / Dubawi (June & Mogens Worre-Jensen)
HVID,blå bombe;blå:blå Lene Kjerri
Brian Wilson

Livs: 2 0-0-0 3.600
2020: 2 0-0-0 3.600
Formtal: 2019: Ej startet

Kl	26/ 6-1	22.500	av	1200	gr	gd	1.13,5	Trollfjord 57,5	Fool'S Gold 57,5	-	**6-12**	7	57,5	F Waweru	173
Kl	25/ 7-1	22.500	av	1200	gr	gd	1.14,6	Would He 59	Noifsandbuts 59	-	**4-8**	6	57,5	J Johansen	54

6 PURE INFINITY — S57,5 — Rafael De Oliveira

2, brun hp Kahyl-Anna Spectra / Spectrum (Berner Olsen)
HVID,grønt bomærke;hvid;hvid Ren Ejen,Mears,Milan,Tonny,H. Fortunen
Bettina Andersen

Livs: 3 0-0-1 9.000
2020: 3 0-0-1 9.000
Formtal: 2019: Ej startet

Kl	26/ 6-1	22.500	av	1200	gr	gd	1.13,5	Trollfjord 57,5	Fool'S Gold 57,5	-	**4-8**	7	57,5	O Wilson	41
Kl	11/ 7-1	22.500	av	1200	gr	gl	1.14,9	Palm Springs 59	Amazonit 57,5	-	**3-1**	7	S 57,5	R Oliveira	81
Kl	25/ 7-2	100.000	av	1300	gr	gd	1.20,1	Palm Springs 59	Noelle 57,5	-	**8-11,5**	9	S 57,5	R Oliveira	214

7 IRONGIRL CARLRAS — 57,5 — Marcos Robaldo

2, brun hp Juniper Tree-Steelgirl Carlras / Academy Award (Stutteri Ras)
KONGEBLÅ m.hvidt logo; kongeblå Stald Ras
Rikke R. Bonde

Livs: 1 0-0-1 5.400
2020: 1 0-0-1 5.400
Formtal: 2019: Ej startet

Kl	25/ 7-1	22.500	av	1200	gr	gd	1.14,6	Would He 59	Noifsandbuts 59	-	**3-1,5**	6	57,5	N Stott	74

8 KONG SALOMON — 59 — Oliver Wilson

2, brun h Havana Gold-Edallora / Refuse to Bend (Stutteri Stork)
CERISE,blå seler;cerise;blå Mme Fernande
Marc Stott

Livs: Ej startet.
2020: Ej startet
Formtal: 2019: Ej startet

9 **GO ON CARLRAS** (SWE) **57,5** **Nicolaj Stott**
2, mkbr. hp Harzand-La Reine de Pearls / Dubawi (Swe Sverige)
KONGEBLÅ m.hvidt logo; kongeblå Stald Ras
Rikke R. Bonde

Livs:	1	0-0-0	0
2020:	1	0-0-0	0
Formtal: 2019:		Ej startet	

Kl	9/ 8-1	22.500 av	1400 gr lt	1.25,2	Masseto 59	My Vision 57,5	-	**9-17**	10	57,5	S Karlsson	112

DAGENS BLANKBUD I V4-SPILLET

V4 DAGENS BLANKBUD

1.afd:	10-5-3-6 (7)
2.afd:	2 Noelle (7)
3.afd:	9-4-8-2-6-5-1-3-7
4.afd:	4-5-10-13-1 (6)

NOELLE
Træner: Bent Olsen
Antal starter/sejre i 2020: 159/10
Sejrsprocent i 2020: 6%

RYTTER: ELIONE CHAVES
Antal starter/sejre i 2020: 85/9
Sejrsprocent i 2020: 11%

Statistikken for løb i Danmark er udtrukket 15/7, og medtager kun løb inden denne dato.

På den elektroniske udgave klikker du på billedet for at se videoen.

TIPS

2 Noelle - 7 Irongirl Carlras - 6 Pure Infinity - Outs: 4 Nevertheless/8 Kong Salomon

Det var besnærende at se **2 Noelle** blive nummer to i Produce Stakes. Bent Olsens hest lå bagest i feltet undervejs. Angreb godt udvendig til slut og kun Palm Springs var foran i mål. Der var afstand ned til tredjehesten, og den form bør række til sejr her. **7 Irongirl Carlras** er lige umiddelbart værste konkurrent. Fik et fint rygløb som fjerde undervejs i debuten. Angreb udvendig midt i opløbet, og så sejrsaktuel indtil kort før mål. Vil givet være forbedret her og bør være sikker i top tre. **6 Pure Infinity** rakte ikke i Produce Stakes, hvor hoppen var førende undervejs. Kommer med pæne placeringer i de første starter, og på rutinen må Bettina Andersens hest være et bud på en anden-tredjeplads. To velafstammede heste vælges som outsidere. **4 Nevertheless** og **8 Kong Salomon** er begge ustartede og kan mangle rutinen første gang. Er dog begge emner for triospillerne.

3

Kl. 14.50

V4-3

FRISKO HANDICAP

38.000 kr 19.000-9.500-4.560-3.040-1.900
For 3-årige og ældre heste klasse 3.
Dette løb er en af fem indledende afdelinger til finalen d. 6. september.
Vægt: Aldersvægtreg. hcp 3-årige -14,0 kg ældre -12,0 kg

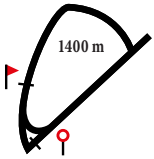

1 NEGROAMARO — 62 — Susanne Lyseng (65)

8, brun v Academy Award-Diamond Of York / Richard Of York (Stutteri Hjortebo)
GRØN-LILLA HVID langstr;lilla;grøn Rune Ohlsson
Rune Ohlsson, Sverige (a)

Livs: 57 9-5-11 318.039
2020: 8 1-1-2 43.528
2019: 12 4-0-2 80.848
Formtal: 77

Gø	10/ 6-4	23.745	h2	1200	gr lt	1.10,3	Twentytwowont 56	Mr Stenson 65	78	**4-1,5**	10	59	S Lyseng 129
Kl	26/ 6-2	19.000	h3	1200	gr gd	1.11,0	Warp Core 58	Negroamaro 67	78	**2-hls**	9	67	L Tølbøll 69
Kl	11/ 7-3	25.000	av	1100	gr gl	1.02,4	Prime Red 61	Shady Lady 57,5	79	**7-6,5**	9	57	M Holmberg 92
Kl	9/ 8-4	20.000	h3	1400	gr lt	1.23,6	Mont Rose 55	Noble Questio 55	78	**8-5**	8	66	S Lyseng 66
Gø	16/ 8-4	23.745	h3	1200	gr lt	1.11,2	Stenid 61	Vejovis 60	77	**3-2,5**	7	68	V Larsen 121

2 NOKENGANG — B65 — Oliver Wilson

4, brun v Center Divider-Viktoria Dream / Cajun Cadet (Stutteri Hjortebo)
GRØN/RØD/ORANGE vertikal striber Stald Chili & Co.
Søren Jensen

Livs: 15 2-4-2 417.097
2020: 5 0-0-1 14.562
2019: 5 2-0-1 189.184
Formtal: 77

Kl	11/ 5-2	20.000	av	1800	gr lt	1.48,6	Two Eyed Jack 58	Primacor 58	79	**3-1,5**	6	B 58	M Rodriguez 32
Kl	6/ 6-4	250.000	av	1800	gr gd	1.50,0	Queen Rouge 57,5	Margrethe 57,5	79	**8-7,5**	13	B 59	M Rodriguez 193
Kl	11/ 7-5	27.000	h2	1600	gr gl	1.36,2	Princeton 62	Frankel'S Kis 57	78	**5-1**	9	B 60	M Rodriguez 113
Kl	25/ 7-6	35.000	h1	1400	gr gd	1.21,8	Irish Trilogy 58	Lord Of Dubli 57	78	**5-5,5**	5	50	C Hartsmar 60
Bp	5/ 8-1	35.617	h2	1600	gr gd	1.37,6	Lushes Lashes 59	Fast And Free 58	77	**5-2**	7	57	M Rodriguez *33

3 HEMAN CROSS (SWE) — B60 — Martin Rodriguez

7, brun v Layman-Cross A Lot / Nicolotte (Swe Sverige)
LYSGRØN,sort rundel;lgrøn;hvid Martin Persson O Redneck
Martin Persson, Sverige (a)

Livs: 62 6-12-7 585.772
2020: 8 0-2-1 29.453
2019: 15 1-1-2 64.040
Formtal: 72

Kl	30/ 5-1	19.000	h3	1200	gr gl	1.10,9	Negroamaro 65	Sapper 57	74	**5-2**	9	B 63	M Rodriguez 51
Jæ	7/ 6-7	35.760	h3	1200	dt gd	1.12,7	Zamson Zaid 57	Glorious Play 61	74	**8-8,5**	11	B 64	J Neuroth 192
Jæ	24/ 6-1	23.745	h3	1730	dt gd	1.50,2	Joker Face 68	Monaya 60	73	**3-1,5**	8	B 61	M Rodriguez 262
Jæ	22/ 7-4	23.745	h3	1730	dt gd	1.48,8	Zoo Fun 63	Heman Cross 61	73	**2-2,5**	9	B 61	M Rodriguez 73
Jæ	12/ 8-4	23.745	h2	1730	dt gd	1.51,2	Miss Chocolat 59	Two Eyed Jack 62	73	**7-12,5**	8	B 57	A Tapia Dalbark 65

4 PEARLY GHOST (SWE) — 61 — Josefin Landgren

4, brun hp Aghostatgodsplace-Red Pearl / Special Quest (Swe Sverige)
Gul m.vinrød v-form;gule;vinrød Ramonia Gård Ab & Johanna Åberg
Johanna Åberg (a)

Livs: 17 3-4-2 128.873
2020: 5 1-1-1 32.824
2019: 12 2-3-1 96.049
Formtal: 73

Jæ	19/ 4-1	35.760	h3	1730	dt gd	1.51,8	Rastapopoulus 63	Savannah Drea 64	69	**7-14,5**	7	59	J Landgren 149
Gø	10/ 5-7	35.760	h3	1400	gr gd	1.25,4	Roman King 60	Moneytalks 62	69	**9-5,5**	14	59	J Landgren 328
Kl	26/ 6-2	19.000	h3	1200	gr gd	1.11,0	Warp Core 58	Negroamaro 67	68	**3-hls**	9	57	J Landgren 203
Kl	11/ 7-4	19.000	h3	1400	gr gl	1.24,7	Pearly Ghost 59	Moneytalks 65	69	**1-1,5**	10	59	J Ingvarsson 62
Bp	5/ 8-7	17.808	h3	1400	gr gd	1.25,2	Obeya 59	Pearly Ghost 62	72	**2-0,75**	9	62	J Ingvarsson 88

5 VALDE — B67 — Nicolaj Stott

6, fuks h Special Quest-La Sabana / Loup Solitaire (Berner Olsen)
BLÅ;grå;blå Stald Spitco
Tine Hansen

Livs: 34 3-6-8 320.015
2020: 4 0-0-1 15.120
2019: 11 1-4-3 106.240
Formtal: 79

Kl	2/ 11-4	34.000	h2	1400	gr bl	1.30,2	Heart Of Ston 62	Valde 62	80	**2-7**	10	B 62	C Lopez 41
Kl	11/ 5-4	27.000	h2	1600	gr lt	1.34,9	Princeton 58	Dragons' Den 55	81	**4-4,5**	7	S 61	E Chaves 94
Kl	23/ 5-4	27.000	h2	1600	gr gd	1.33,9	Sir Churchill 56	Sir Antonelli 57	80	**4-1**	8	S 57	M Robaldo 170
Kl	6/ 6-7	27.000	h2	1400	gr gd	1.23,9	Tante Tove 58	Screwbox Carl 54	80	**7-6,5**	8	S 57	M Robaldo 77
Kl	11/ 7-5	27.000	h2	1600	gr gl	1.36,2	Princeton 62	Frankel'S Kis 57	79	**3-0,75**	9	B 61	C Lopez 176

6 MONT ROSE — B55 — Liam Doran (58)

6, fuks hp Appel Au Maitre-Totally Invincible / Invincible Spirit (Stutteri Hjortebo)
GUL m. sort V;gul;gul m. sort kvast Familien Sjørup Johnsen
Jeannette Sjørup Johnsen (a)

Livs: 43 6-7-3 348.553
2020: 7 2-0-1 43.860
2019: 8 1-2-0 42.940
Formtal: 70

Kl	30/ 5-1	19.000	h3	1200	gr gl	1.10,9	Negroamaro 65	Sapper 57	65	**3-1**	9	B 52	L Doran 145
Kl	6/ 6-5	15.000	h4	1600	gr gd	1.38,7	Mont Rose 58	Pitch Perfect 59	65	**1-0,75**	10	B 58	L Doran 89
Kl	26/ 6-2	19.000	h3	1200	gr gd	1.11,0	Warp Core 58	Negroamaro 67	68	**8-4,5**	9	B 54	L Doran 80
Kl	25/ 7-5	15.000	h4	1400	gr gd	1.24,3	Althon 60	Sun Of A Gun 61	67	**4-1,5**	9	B 60	L Doran 69
Kl	9/ 8-4	20.000	h3	1400	gr lt	1.23,6	Mont Rose 55	Noble Questio 55	67	**1-0,5**	8	B 55	L Doran 79

7 BIJOU — 59 — Rafael De Oliveira

5, brun v Mingun-Majhud / Machiavellian (Stutteri Ras)
VIT,røde stjerner;røde stjr;røde stjr. Jessica Olsson
Inge Mette Dejgaard

Livs: 24 2-3-3 630.237
2020: 5 0-0-1 7.760
2019: 6 0-0-0 364
Formtal: 71

Kl	11/ 5-5	19.000	h3	1400	gr lt	1.22,5	Shady Lady 66	Heman Cross 61	74	**3-3,5**	9	62	R Oliveira *33
Kl	23/ 5-7	27.000	h2	1200	gr gd	1.10,6	Shady Lady 65	Danish Design 64	74	**6-3,5**	11	58	R Oliveira 67
Og	9/ 7-5	30.000	h2	1650	gr gd	1.39,3	Brocco 64	King'S Son 63	73	**9-5,5**	10	58	R Oliveira 97
Kl	25/ 7-8	19.000	h3	1800	gr gd	1.49,2	Prinsesse Kia 60	Fortune Star 65	72	**10-9**	12	63	R Oliveira 129
Kl	9/ 8-4	20.000	h3	1400	gr lt	1.23,6	Mont Rose 55	Noble Questio 55	71	**4-3**	8	62	R Oliveira 69

8 WARP CORE — S58 — Marcos Robaldo

9, brun v Academy Award-Cut So Sharp / Final Appearance (Stutteri Skovmarken)
GRØN m gule stjerner;grøn;grøn Unnie Jacobsen & Fam Manniche Suhr
Unnie Jacobsen (a)

Livs: 85 13-9-9 353.689
2020: 7 1-0-1 25.300
2019: 13 1-3-1 64.413
Formtal: 70

Kl	6/ 6-5	15.000	h4	1600	gr gd	1.38,7	Mont Rose 58	Pitch Perfect 59	70	**5-4**	10	S 66	M Rodriguez 73
Kl	26/ 6-2	19.000	h3	1200	gr gd	1.11,0	Warp Core 58	Negroamaro 67	69	**1-hls**	9	S 58	M Robaldo 149
Kl	11/ 7-4	19.000	h3	1400	gr gl	1.24,7	Pearly Ghost 59	Moneytalks 65	71	**6-3**	10	S 64	P Gråberg 72
Kl	18/ 7-7	19.000	h3	1600	gr gd	1.36,2	Astron 57	Donatella 59	71	**6-7**	9	S 63	P Gråberg 65
Kl	9/ 8-4	20.000	h3	1400	gr lt	1.23,6	Mont Rose 55	Noble Questio 55	70	**3-2**	8	S 61	M Robaldo 85

FRISKO®

9 **MONEYTALKS** (SWE) **B60** **Jacob Johansen**

4, fuks v Eishin Dunkirk-Heart Risk / Lion Heart (Swe Sverige)

HVID,grønt bomærke;hvid;hvid Fortunen,Renejendom,Mears,Milan,Thomas

Bettina Andersen

Livs: 23 1-5-4 239.592
2020: 7 0-2-2 47.208
2019: 11 0-2-2 124.695

Formtal: 72

Kl	6/ 6-2	40.000	av	1800	gr gd	1.51,9	Fortune Star 58	Gold Devisor 58	73	**8-9,5**	10	B 58	F Janetzky	122
Ap	13/ 6-2	30.000	h2	1550	gr lt	1.29,6	Mr Gunpowder 60	King'S Son 60	72	**3-2,5**	9	B 57	N Stott	100
Kl	26/ 6-2	19.000	h3	1200	gr gd	1.11,0	Warp Core 58	Negroamaro 67	73	**5-2**	9	B 62	N Stott	82
Kl	11/ 7-4	19.000	h3	1400	gr gl	1.24,7	Pearly Ghost 59	Moneytalks 65	72	**2-1,5**	10	B 65	O Wilson	*50
Gø	16/ 8-7	35.760	h3	1600	gr lt	1.36,6	Shepherd Gate 62	Chivas 62	72	Slettet (Muskelskade)				-

Vinderchance eller outsider?

Få trænernes vurdering af hestenes chancer under punktet 'trænerkommentarer' på **fasttrackracing.dk**
(Opdateres løbende fra to dage før løbsdagen)

TIPS ***9 Moneytalks - 4 Pearly Ghost - 8 Warp Core - Outs: 2 Nokengang***

9 Moneytalks kandiderer snart til årets første sejr. Var senest anden over dagens distance, hvor vallakken lå syvende undervejs. Angreb fint midt i banen og stred helt til mål. Blev den dag besejret af **4 Pearly Ghost**, som den dog er syv kilo bedre inde end her. Sidstnævnte har ramt en formtop. Var senest anden på Bro Park, og ved sejren på Klampenborg, lå hoppen sidst undervejs. Angreb flot indvendig og trods trafikproblemer spurtede den svensktrænede hest til let sejr. **8 Warp Core** er inde i en stabil periode og angreb pænt indvendig til tredjeplads på derbydagen. Blev den dag besejret af Mont Rose, som den er tre kilo bedre inde her. Dermed bliver der ikke plads i tipsrammen til sidstnævnte, som nu skal forsvare et tal på 70. I stedet vælger jeg **2 Nokengang** som outsider. Er en kapabel herre, som mest har været medløber i år. Går nu ned i klasse og udstyres med formstærke Oliver Wilson på ryggen.

4

Kl. 14.15

V4-4 V5-1

HANDICAP KLASSE 5

25.000 kr 12.500-6.250-3.000-2.000-1.250
For 3-årige og ældre heste klasse 5.
Dette løb er en af fem indledende afdelinger til finalen d. 6. september.
Vægt: Aldersvægtreg. hcp 3-årige +7,5 kg ældre +10,0 kg

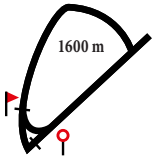

1 IGNACIA (IRE) 62 Annie Nilsson-Lindahl

5, brun hp Appel Au Maitre-Imogen / Singspiel (Ire Irland)
GUL,sort logo;gul Georg Sjöholm
Sjöholm Cecilie, Sverige (a)

Livs: 5 2-0-0 33.045
2020: 2 2-0-0 31.911
Formal: 52 2019: Ej startet

Jæ	08/ 18-2	14.370	av	1200	dt	gd	1,15,1	Miltonia 60,5	Pesadilla 54,5	-	**12-m**	13	B 54,5	P Gråberg	88
Jæ	10/ 18-9	17.017	av	1200	dt	lt	1,13,8	Martin 58,5	Donatella 53	-	**8-m**	9	B 57	M Rodriguez	270
Jæ	17/ 6-Kv			0800	dt	gd			Tid: 50,4		**-**		57,5	A Nilsson-Lindah	gdk
Kl	11/ 7-6	12.500	h5	1600	gr	gl	1,38,5	Ignacia 52	Cece Adorable 64	40	**1-0,5**	12	52	A Nilsson-Lindah	279
Ø	30/ 7-5	19.411	h5	2160	gr	bl	2.24,5	Ignacia 53	History Hill 64	48	**1-0,5**	10	53	U Holmquist	*41

2 GYPSY CAT 63 Marcos Robaldo

6, sk. hp Mambo King-Miss Skycat / Tale Of The Cat (Stutteri Laser)
BRUN/SORT stribet; sort/brun Club Mambo
Mille Eisner (a)

Livs: 12 2-0-1 36.875
2020: 4 1-0-0 13.375
Formal: 53 2019: 4 1-0-1 19.500

Kl	28/ 9-7	12.500	h5	1600	gr	bl	1.48,7	Mink'S Chanel 51	Stellar Jet 57	54	**3-0,5**	10	63	N Stott	87
Kl	30/ 5-6	12.500	h5	1600	gr	gl	1.38,0	Margiduddi 59	Red Cheek F 60,5	54	**4-1,5**	11	64	M Robaldo	108
Kl	6/ 6-3	12.500	h5	1800	gr	gd	1.52,7	Margiduddi 60	Tumblin' Dice 54	54	**4-11**	12	61	M Robaldo	43
Kl	26/ 6-6	12.500	h5	1800	gr	gd	1.52,0	Stellar Jet 54	Gypsy Cat 59	53	**1-dl**	9	59	M Robaldo	76
Kl	11/ 7-6	12.500	h5	1600	gr	gl	1.38,5	Ignacia 52	Cece Adorable 64	53	**7-6**	12	60	O Wilson	*42

3 STORM WIND S63 Rafael De Oliveira

6, brun v Appel Au Maitre-Tafira / Invincible Spirit (Lars Chr. Nielsen)
SORT m.sølv logo; sølv armringe; sølv lan Archer
Ian Archer

Livs: 38 2-2-4 94.014
2020: 8 0-0-1 9.886
Formal: 53 2019: 10 1-1-1 24.228

Kl	20/ 6-6	15.000	h4	1800	gr	gd	1.51,8	Carino 60	Althon 63	56	**8-8**	9	B 55	N Holm	103
Åg	27/ 6-4	10.000	h5	1800	gr	gl	1,52,5	Legial 66	Elodie 61	56	**4-3,5**	6	64	A Nilsson-Lindah	52
Gø	5/ 7-5	17.808	h3	1600	gr	gd	1.41,0	Hooligan 63	Obeya 65	55	**7-9**	8	58	V Larsen	322
Åg	21/ 7-3	18.000	h4	1800	gr	lt	1,49,9	North Bay Sun 65	Legial 62	54	**3-4,5**	6	B 53	L Doran	115
Ap	1/ 8-4	13.000	h4	2000	gr	gd	2.06,3	All Quest 70	King Charles 66	54	**5-4,5**	7	57,5	R Oliveira	50

4 STELLAR JET (IRE) 58 Jacob Johansen

8, fuks hp Intense Focus-RAise your spirits / Generous (Ire Irland)
ORANGE,sort V;orange;orange/sort Gunnar Ferdinand Og Gitte Friis
Gunnar Ferdinand (a)

Livs: 59 2-7-6 103.675
2020: 8 1-1-0 18.875
Formal: 48 2019: 10 1-2-1 29.500

Kl	20/ 6-5	12.500	h5	1600	gr	gd	1.40,1	Hipster 54	Red Cheek F 60,5	46	**5-3,5**	12	54	C Lopez	75
Kl	26/ 6-6	12.500	h5	1800	gr	gd	1.52,0	Stellar Jet 54	Gypsy Cat 59	45	**1-dl**	9	54	C Lopez	106
Kl	11/ 7-6	12.500	h5	1600	gr	gl	1.38,5	Ignacia 52	Cece Adorable 64	48	**8-9**	12	55	C Lopez	55
Kl	18/ 7-6	12.500	h5	1800	gr	gd	1.51,0	Rackham Den R 60	Hawthorn 61	47	**6-5,5**	8	55	C Lopez	79
Kl	25/ 7-3	12.500	h5	1400	gr	gd	1,24,9	Excellent Dar 62	Stellar Jet 55	47	**2-2**	11	55	C Lopez	78

5 SEASHELL PEARL 56 Elione Chaves

5, brun hp Mingun-Gift From The Sea / Bernstein (Stald Rainbow o York Stutteri)
MØRKEBLÅ,sølv V-form;sølv;sølv Anneli Hambraeus
Anneli Hambraeus, Sverige (a)

Livs: 13 0-0-0 11.920
2020: 5 0-0-0 3.608
Formal: 46 2019: 7 0-0-0 7.934

Jæ	27/ 5-1	14.304	av	1730	dt	gd	1.52,6	Deep Directio 54	L'Opera 53	53	**8-m**	9	S 55,5	J Ingvarsson	360
Kl	6/ 6-3	12.500	h5	1800	gr	gd	1.52,7	Margiduddi 60	Tumblin' Dice 54	51	**5-12,5**	12	S 58	E Chaves	103
Kl	20/ 6-5	12.500	h5	1600	gr	gd	1.40,1	Hipster 54	Red Cheek F 60,5	50	**8-5**	12	58	J Johansen	241
Kl	11/ 7-6	12.500	h5	1600	gr	gl	1.38,5	Ignacia 52	Cece Adorable 64	48	**6-4**	12	55	J Johansen	163
Kl	25/ 7-3	12.500	h5	1400	gr	gd	1,24,9	Excellent Dar 62	Stellar Jet 55	46	**4-3,5**	11	54	E Chaves	111

6 HIPSTER (SWE) S56 Martin Rodriguez

7, fuks v Swedish Shave-Miss Odette / Nice Havrais (Swe Sverige)
TERRAKOTTA Almitas
Ewa Sarlöv, Sverige (a)

Livs: 15 1-0-1 21.695
2020: 6 1-0-1 18.358
Formal: 46 2019: 3 0-0-0 0

Kl	23/ 5-5	12.500	h5	1600	gr	gd	1.38,3	Margiduddi 60	Houdinithemag 62	46	**8-6**	12	S 53	C Hartsmar	335
Kl	6/ 6-3	12.500	h5	1800	gr	gd	1.52,7	Margiduddi 60	Tumblin' Dice 54	44	**3-4**	12	S 54	M Narvaez Bravo	488
Kl	20/ 6-5	12.500	h5	1600	gr	gd	1.40,1	Hipster 54	Red Cheek F 60,5	45	**1-0,5**	12	S 54	M Narvaez Bravo	78
Kl	11/ 7-6	12.500	h5	1600	gr	gl	1.38,5	Ignacia 52	Cece Adorable 64	48	**4-2**	12	S 55	M Narvaez Bravo	85
Kl	25/ 7-3	12.500	h5	1400	gr	gd	1,24,9	Excellent Dar 62	Stellar Jet 55	47	**7-7**	11	S 55	A Nilsson-Lindah	63

7 TUMBLIN' DICE (SWE) 55 Shane Karlsson

12, brun v Jeune Homme-Holma Pushy Lady / Precocious (Swe Sverige)
GRØN,gul hestsko;gul;gul Stall Jarama
Matz Nilsson, Sverige (a)

Livs: 103 9-10-10 302.064
2020: 7 0-1-1 11.608
Formal: 45 2019: 14 1-2-0 30.217

Kl	6/ 6-3	12.500	h5	1800	gr	gd	1.52,7	Margiduddi 60	Tumblin' Dice 54	46	**2-hls**	12	54	J Landgren	81
Kl	20/ 6-5	12.500	h5	1600	gr	gd	1.40,1	Hipster 54	Red Cheek F 60,5	48	**3-2**	12	56	A Nilsson-Lindah	56
Kl	26/ 6-6	12.500	h5	1800	gr	gd	1.52,0	Stellar Jet 54	Gypsy Cat 59	47	**7-6,5**	9	54	J Landgren	46
Gø	5/ 7-3	14.304	h4	2200	gr	gd	2.23,3	The Pope 62	Midgetonamiss 57	47	**11-17**	11	52	U Holmquist	88
Kl	18/ 7-6	12.500	h5	1800	gr	gd	1.51,0	Rackham Den R 60	Hawthorn 61	46	**8-12**	8	50	C Hartsmar	109

8 CORCUVELO (IRE) 56 Cornelia Hartsmar (58)

8, brun v Thewayyouare-Tranquil Sky / Intikhab (Ire Irland)
SORT;guld armbånd;guld stjerne Jeanette Karlsson
Jeanette Karlsson (a)

Livs: 49 3-3-2 103.199
2020: Ej startet
Formal: 48 2019: 7 1-0-0 22.171

Gø	07/ 19-8	14.564	av	1200	gr	gd	1.11,6	Zamson Zaid 56,5	Francese Frat 61	-	**8-11,5**	8	61	M Narvaez	122
Kl	08/ 19-5	12.500	h5	1200	gr	gd	1.16,8	Watch Me Danc 58	Amazonia 54	50	**4-1,5**	9	58	L Pettersson	99
Gø	18/ 8-1	14.564	h5	1400	gr	bl	1.27,9	Francese Frat 72	Lomax 59	50	**7-7,5**	7	60	L Pettersson	82
Jæ	15/ 9-5	14.564	h4	1200	dt	gd	1.15,8	Hagaz Big Red 59	Watch Me Danc 51	49	**7-3**	9	55	M Narvaez	134
Jæ	13/ 10-2	14.564	av	1200	dt	lt	1.13,6	Lucy In The 56,5	Alma C 58	48	Slettet (Halt)			**-**	

9 CECE MACKMYRA (SWE) 63 Susanne Lyseng (66)

8, mkbr. hp Gloria De Campeao-Tebheagnaneilan / Nicolotte (Swe Sverige)
BLÅ-GULD langstribet;blå;blå Malin Roth
Malin Roth, Sverige (a)

Livs: 14 0-1-1 22.948
2020: 1 0-0-0 358
Formtal: 56 2019: 8 0-1-0 13.252

Jæ	28/ 8-6	14.564	av	1730	dt	gd	1,51,7	Myjoker 58	Toshaway 52	61	**5-6**	9	55	L Arnshed	102
Gø	8/ 9-2	21.846	h4	2200	gr	bl	2,22,4	Mouli Wildros 61	Toofan 62	60	**8-18**	9	56	T Henriksson	636
Jæ	29/ 9-10	14.564	h5	1730	dt	bl	1,54,3	Lomax 63	Haweswater 74	58	**5-5,5**	11	70	T Henriksson	163
Jæ	13/ 10-4	14.564	h4	1730	dt	lt	1,51,8	Ruby Starligh 63	Adaline 58	57	**2-hls**	8	61	P Gråberg	67
Jæ	12/ 8-3	14.304	h4	1730	dt	gd	1,51,7	Toshaway 58	Mr Naughty Bo 67	57	**11-m**	13	57	C Lopez	253

10 MARGIDUDDI 66 Le Tølbøll

6, brun hp Mambo King-Hot Chili / Richard Of York (Maria Nielsen)
GRØN;røde armr.;grøn Stald Brændeholm
Jørgen Tølbøll (a)

Livs: 28 3-3-2 84.200
2020: 7 3-0-1 45.350
Formtal: 56 2019: 7 0-1-1 10.500

Kl	30/ 5-6	12.500	h5	1600	gr	gl	1,38,0	Margiduddi 59	Red Cheek F 60,5	48	**1-1**	11	59	L Tølbøll	*32
Kl	6/ 6-3	12.500	h5	1800	gr	gd	1,52,7	Margiduddi 60	Tumblin' Dice 54	53	**1-hls**	12	60	L Tølbøll	*25
Kl	26/ 6-6	12.500	h5	1800	gr	gd	1,52,0	Stellar Jet 54	Gypsy Cat 59	56	**5-5**	9	62	L Tølbøll	45
Kl	11/ 7-6	12.500	h5	1600	gr	gl	1,38,5	Ignacia 52	Cece Adorable 64	56	**3-1,5**	12	63	L Tølbøll	53
Kl	18/ 7-6	12.500	h5	1800	gr	gd	1,51,0	Rackham Den R 60	Hawthorn 61	56	**4-1,5**	8	60	L Tølbøll	*36

11 MINK'S CHANEL 50 Mathilde Lund Johansen (54)

10, brun hp Sabiango-Sangarra / Great Lakes (Mink Stud)
RØD/BLÅ firdelt; røde ærmer; rød/blå Pia Larsen Jensen
Pia Larsen Jensen (a)

Livs: 82 5-9-6 275.254
2020: 4 0-0-0 0
Formtal: 44 2019: 10 1-0-1 22.000

Kl	26/ 10-8	12.500	h5	1800	gr	bl	2,02,4	Frost 66	Houdinithemag 60	48	**3-2,5**	10	51	M Lund Johansen	110
Kl	23/ 5-5	12.500	h5	1600	gr	gd	1,38,3	Margiduddi 60	Houdinithemag 62	48	**10-10**	12	53	M Lund Johansen	225
Kl	6/ 6-3	12.500	h5	1800	gr	gd	1,52,7	Margiduddi 60	Tumblin' Dice 54	47	**7-14**	12	50	M Lund Johansen	187
Kl	26/ 6-6	12.500	h5	1800	gr	gd	1,52,0	Stellar Jet 54	Gypsy Cat 59	46	**6-5,5**	9	52	J Lokorian	295
Kl	11/ 7-6	12.500	h5	1600	gr	gl	1,38,5	Ignacia 52	Cece Adorable 64	45	**10-14**	12	52	J Lokorian	209

12 GARDO MORRIS (SWE) B53 Josefin Landgren

4, brun h Go Go Gadget-Mardi Graz / Bosun's Watch (Swe Sverige)
GRÅ,vinrød/hvide lgstrb;grå revers;h/v Birgitta Boberg
Rune Ohlsson, Sverige (a)

Livs: 14 0-0-0 5.638
2020: 5 0-0-0 1.608
Formtal: 43 2019: 8 0-0-0 3.652

Kl	23/ 5-5	12.500	h5	1600	gr	gd	1,38,3	Margiduddi 60	Houdinithemag 62	46	**9-6,5**	12	B 57	M Robaldo	298
Kl	30/ 5-6	12.500	h5	1600	gr	gl	1,38,0	Margiduddi 59	Red Cheek F 60,5	46	**8-5**	11	B 58	O Wilson	175
Gø	10/ 6-1	14.304	av	1600	gr	lt	1,34,8	Pesadilla 54	Knight Of L 53,5	44	**7-17,5**	13	B 58,5	S Lyseng	524
Kl	11/ 7-6	12.500	h5	1600	gr	gl	1,38,5	Ignacia 52	Cece Adorable 64	44	**5-2**	12	B 52	M Holmberg	350
Gø	26/ 7-3	14.304	h5	1400	gr	gd	1,26,0	Marrington Tw 66	Ede'S Garrinc 63	43	Slettet (Allergi)				-

13 LOMAX (SWE) 58 Oliver Wilson

9, brun v Desert Prince-Gone Fast / Gone West (Swe Sverige)
LYSGRØN,sort rundel;lgrøn;hvid Martin Persson O Redneck
Martin Persson, Sverige (a)

Livs: 78 4-9-14 215.031
2020: 6 0-0-1 6.758
Formtal: 48 2019: 14 1-3-3 53.463

Kl	23/ 5-5	12.500	h5	1600	gr	gd	1,38,3	Margiduddi 60	Houdinithemag 62	51	**7-5,5**	12	56	L Arnshed	82
Kl	30/ 5-6	12.500	h5	1600	gr	gl	1,38,0	Margiduddi 59	Red Cheek F 60,5	51	**7-4,5**	11	57	L Arnshed	289
Jæ	17/ 6-2	14.304	h5	1730	dt	gd	1,54,8	My Spirit 64	Otama Mareld 59	49	**4-8**	9	59	V Larsen	84
Jæ	24/ 6-8	14.304	h5	1200	dt	gd	1,14,8	Cece Adorable 61	Excellemt Dar 62	48	**8-12,5**	8	58	V Larsen	160
Gø	26/ 7-3	14.304	h5	1400	gr	gd	1,26,0	Marrington Tw 66	Ede'S Garrinc 63	48	**3-3,5**	10	58	V Larsen	50

14 JESSIE S58 Jacob Lokorian

5, brun hp Libranno-Mutalaba / Aqlaam (Gunnar Ferdinand og Gitte Friis)
ORANGE,sort V;orange;orange/sort Gunnar Ferdinand Og Gitte Friis
Gunnar Ferdinand (a)

Livs: 22 0-0-6 27.480
2020: 7 0-0-4 13.000
Formtal: 48 2019: 9 0-0-1 3.840

Kl	20/ 6-5	12.500	h5	1600	gr	gd	1,40,1	Hipster 54	Red Cheek F 60,5	49	**3-2**	12	S 57	E Chaves	58
Kl	26/ 6-6	12.500	h5	1800	gr	gd	1,52,0	Stellar Jet 54	Gypsy Cat 59	49	**3-hvd**	9	S 55	E Chaves	64
Kl	11/ 7-8	15.000	h4	1800	gr	gl	1,51,0	Red Cheek F 55,5	Rackham Den R 58	49	**12-14**	12	S 54	E Chaves	100
Kl	18/ 7-8	15.000	h4	1600	gr	gd	1,36,5	Cheese Cake 56,5	Red Cheek F 55,5	48	**5-7**	9	S 52	M Holmberg	123
Kl	25/ 7-3	12.500	h5	1400	gr	gd	1,24,9	Excellent Dar 62	Stellar Jet 55	48	**3-3**	11	S 56	M Martinez	165

15 KENGÄT JALASSA (SWE) B66 Hanna Mårtensson (69)

7, brun v Helsinki-Blue Shoes / Theatrician (Swe Sverige)
SORT,sølv kryds;hvid;sort Get Sound Ab
Jonna Larsson, Sverige (a)

Livs: 19 4-1-0 81.168
2020: 2 0-0-0 0
Formtal: 59 2019: 9 2-0-0 48.950

Kl	08/ 19-4	25.000	h5	1600	gr	gd	1,42,0	Kengät Jalass 65	Wyclef 63	57	**1-nos**	14	B 65	A Nilsson-Lindah	94
Kl	17/ 8-4	12.500	h5	1800	gr	bl	1,58,8	Kengät Jalass 67	Peggy'S Daugh 57	59	**1-6**	12	B 67	A Nilsson-Lindah	*46
Kl	1/ 9-3	19.000	h3	1600	gr	gd	1,36,2	Latzimas 62	Mont Rose 61	62	**9-10**	14	B 56	A Nilsson-Lindah	*41
Kl	6/ 6-3	12.500	h5	1800	gr	gd	1,52,7	Margiduddi 60	Tumblin' Dice 54	62	**6-14**	12	B 69	A Nilsson-Lindah	85
Kl	20/ 6-6	15.000	h4	1800	gr	gd	1,51,8	Carino 60	Althon 63	61	**6-6**	9	B 62	A Nilsson-Lindah	78

TIPS

4 Stellar Jet - 5 Seashell Pearl - 10 Margiduddi - Outs: 1 Ignacia/13 Lomax

Med hele 15 heste på startlisten, så kommer spillerne og undertegnede på en svær opgave her. **4 Stellar Jet** er lidt op og ned i præstationerne. Angreb senest udvendig og lignede kort før mål en vinder. Trives på distancen og bliver førstevalget her. **5 Seashell Pearl** var fjerde i samme løb. Lå sidst i feltet undervejs og angreb midt i banen. Manglede angrebsplads og måtte trækkes bagom. Afsluttede pænt og ligner en hest der har gavn af de 200 meter længere. Kan få karrierens første top tre placering her. **10 Margiduddi** har gjort det godt hele året. Viste senest den stadig kan svare sit tal og er et seriøst trioemne igen. Jeg har to heste som outsidere. **1 Ignacia** kommer med to sejre i træk. Er dog blevet hævet med 12 kilo, siden seneste sejr her på banen. Lå ved den lejlighed klart sidst undervejs, men sluttede forrygende af indvendig, til en overraskende sejr. **13 Lomax** gik pænt senest i Gøteborg. Er lettet i handicap og den niårige vallak rides nu af Oliver Wilson. **6 Hipster** er tilbage på passende distance igen, og skal krydses på alle trioboner.

5

Kl. 14.40

V5-2

HANDICAP KLASSE 4

30.000 kr 15.000-7.500-3.600-2.400-1.500
For 3-årige og ældre heste klasse 4.
Dette løb er en af fem indledende afdelinger til finalen d. 6. september.
Vægt: Aldersvægtreg. hcp 3-årige -7,0 kg ældre -4,0 kg

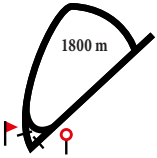

1 DONATELLA — 65 — Shane Karlsson

5, brun hp Mingun-Enchanting Muse / Fusaichi Pegasus (Stutteri Ras)
GUL m.rødt logo; rød m.guld kvast C. Sørensen, Fam Holmbæck, E.H. Madsen
Lene Holmbæck (a)

Livs: 17 1-3-4 119.324
2020: 4 0-1-0 11.758
Formtal: 69 2019: 5 0-0-1 9.737

Kl	28/ 9-3	19.000	h3	1600	gr bl	1.44,8	Melissa Jorda 64	Zahraa 56	69	**5-3**	15	61	O Wilson	*42
Kl	6/ 6-8	19.000	h3	2400	gr gd	2.32,4	Bergheim 58	De Fem Stjern 55	69	**8-11,5**	10	57,5	O Wilson	171
Kl	26/ 6-7	19.000	h3	1800	gr gd	1.48,9	Jesse The Bod 58	Ocho Rios 66	68	**5-4**	10	62	S Slot	168
Kl	18/ 7-7	19.000	h3	1600	gr gd	1.36,2	Astron 57	Donatella 59	67	**2-hls**	9	59	O Wilson	91
Jæ	2/ 8-6	35.760	h3	2400	dt gd	2.37,8	Sunlight 66	Prince Field 55	69	**9-m**	10	59	O Wilson	310

2 SUN OF A GUN — S61 — Jacob Johansen

6, brun v Mingun-Tigress Eleven / Academy Award (Zwicky Racing)
GRØN/HVID diagonaldelt; grønne; hvid Maria Qvist Ladefoged
Maria Qvist Ladefoged (a)

Livs: 44 3-4-10 147.653
2020: 8 1-1-5 41.460
Formtal: 65 2019: 11 1-1-1 36.780

Kl	20/ 6-6	15.000	h4	1800	gr gd	1.51,8	Carino 60	Althon 63	65	**3-5**	9	S 63	S Lyseng	47
Kl	26/ 6-7	19.000	h3	1800	gr gd	1.48,9	Jesse The Bod 58	Ocho Rios 66	64	**3-1,5**	10	S 59	J Johansen	48
Kl	11/ 7-8	15.000	h4	1800	gr gl	1.51,0	Red Cheek F 55,5	Rackham Den R 58	65	**3-2,5**	12	S 67	J Johansen	*43
Kl	18/ 7-8	15.000	h4	1600	gr gd	1.36,5	Cheese Cake 56,5	Red Cheek F 55,5	65	**3-3,5**	9	S 66	J Johansen	45
Kl	25/ 7-5	15.000	h4	1400	gr gd	1.24,3	Althon 60	Sun Of A Gun 61	65	**2-1**	9	S 61	J Johansen	53

3 SAW BOX CARLRAS — 63 — Marcos Robaldo

7, fuks v Mingun-Orchestrina / Mozart (York Stutteri)
GRØN/HVID diagonaldelt; grønne; hvid Maria Qvist Ladefoged
Maria Qvist Ladefoged (a)

Livs: 53 5-9-4 267.140
2020: 4 0-0-1 7.600
Formtal: 67 2019: 13 2-3-1 82.350

Kl	28/ 9-3	19.000	h3	1600	gr bl	1.44,8	Melissa Jorda 64	Zahraa 56	70	**6-4**	15	59	S Lyseng	130
Kl	26/ 6-7	19.000	h3	1800	gr gd	1.48,9	Jesse The Bod 58	Ocho Rios 66	69	**6-6,5**	10	63	A Nilsson-Lindah	108
Kl	11/ 7-4	19.000	h3	1400	gr gl	1.24,7	Pearly Ghost 59	Moneytalks 65	68	**3-2**	10	61	J Johansen	183
Kl	18/ 7-7	19.000	h3	1600	gr gd	1.36,2	Astron 57	Donatella 59	68	**4-6,5**	9	60	A Nilsson-Lindah	106
Kl	25/ 7-8	19.000	h3	1800	gr gd	1.49,2	Prinsesse Kia 60	Fortune Star 65	67	**11-9,5**	12	59	A Nilsson-Lindah	207

4 GOLD DEVISOR — B68 — Oliver Wilson

4, fuks v Center Divider-Cascina / Cadeaux Genereux (Stutteri Outback)
MBLÅ m.hvidt logo; røde langstr;hvid P. Wilson, L.Reimer, J.Jørgensen
Bettina Andersen

Livs: 23 2-4-1 111.007
2020: 7 1-2-0 49.806
Formtal: 72 2019: 11 1-2-1 55.351

Kl	23/ 5-2	19.000	h3	1800	gr gd	1.49,7	Gold Devisor 63	Ocho Rios 65	71	**1-1**	11	B 63	P Gråberg	*33
Kl	6/ 6-2	40.000	av	1800	gr gd	1.51,9	Fortune Star 58	Gold Devisor 58	72	**2-kh**	10	S 58	P Gråberg	61
Jæ	24/ 6-1	23.745	h3	1730	dt gd	1.50,2	Joker Face 68	Monaya 60	75	**8-15,5**	8	S 63	C Lopez	60
Kl	11/ 7-5	27.000	h2	1600	gr gl	1.36,2	Princeton 62	Frankel'S Kis 57	74	**7-4**	9	S 56	P Gråberg	120
Kl	25/ 7-8	19.000	h3	1800	gr gd	1.49,2	Prinsesse Kia 60	Fortune Star 65	73	**9-7,5**	12	S 64	P Gråberg	71

5 ALTHON (IRE) — 62 — Nicolaj Stott

8, brun v Dansili-Mountain Chain / Royal Academy (Ire Irland)
BLÅ GRØN langdstrippet; grønne; grøn Roger Hansson
Roger Hansson (a)

Livs: 35 6-8-2 175.196
2020: 3 1-1-0 22.500
Formtal: 66 2019: 7 2-2-1 66.556

Kl	14/ 9-7	19.000	h3	2200	gr bl	2.34,2	De Fem Stjern 61	Queen Of Drea 60	65	**2-6,5**	9	57	L Doran	76
Kl	28/ 9-5	a 20.000	h4	2400	gr bl	2.42,9	Paris Pearl 62	French Warrio 71	65	**5-6,5**	9	61	J Wadst	65
Kl	20/ 6-6	15.000	h4	1800	gr gd	1.51,8	Carino 60	Althon 63	64	**2-kh**	9	63	C Hartsmar	63
Kl	11/ 7-8	15.000	h4	1800	gr gl	1.51,0	Red Cheek F 55,5	Rackham Den R 58	65	**11-12,5**	12	65	C Hartsmar	50
Kl	25/ 7-5	15.000	h4	1400	gr gd	1.24,3	Althon 60	Sun Of A Gun 61	64	**1-1**	9	60	N Stott	48

6 HONGKONG PARADIGM — 56 — Cornelia Hartsmar (58)

7, brun hp Pistachio-Loquita / Final Appearance (Bechmann Racing)
LYSEBLÅ,mblå stjrnr;lblå,mblå st;mblå A-C Svedberg-Karlsson Og L Karlsson
A-C Svedberg-Karlsson, Sverige (a)

Livs: 43 4-3-4 450.832
2020: 7 0-0-1 8.327
Formtal: 62 2019: 10 1-1-1 36.823

Kl	6/ 6-8	19.000	h3	2400	gr gd	2.32,4	Bergheim 58	De Fem Stjern 55	63	**6-8**	10	52	A Nilsson-Lindah	*51
Gø	21/ 6-4	17.808	h3	2200	gr gd	2.20,9	Queen Of Skar 66	Justice Focus 68	63	**6-9,5**	10	S 63	T Henriksson	88
Gø	5/ 7-2	17.808	h4	2200	gr gd	2.21,4	Sir Macken 63	Hawthorn 53	62	**7-6,5**	12	55	J Ingvarsson	450
Kl	11/ 7-8	15.000	h4	1800	gr gl	1.51,0	Red Cheek F 55,5	Rackham Den R 58	61	**4-6**	12	61	J Ingvarsson	77
Kl	18/ 7-6	12.500	h5	1800	gr gd	1.51,0	Rackham Den R 60	Hawthorn 61	61	**3-hls**	8	62	J Ingvarsson	48

7 FOREVER ROMANCE (IRE) — 57 — Jacob Lokorian

5, fuks hp Tagula-Riviera Romance / Zamindar (Ire Irland)
BLÅ;grå;blå Stald Spitco
Tine Hansen

Livs: 23 3-3-1 99.343
2020: 5 0-1-1 10.784
Formtal: 61 2019: 9 3-1-0 69.709

Jæ	19/ 4-4	14.304	av	1600	dt gd	1.44,3	Tell Me Thund 54	Forever Rom 64,5	60	**2-3,5**	9	64,5	R Oliveira	78
Kl	2/ 5-3	15.000	h4	1600	gr gd	1.38,8	Flying Ms Spe 57	Barnaby 65	63	**10-6,5**	10	66	R Oliveira	*36
Kl	23/ 5-3	15.000	h4	1800	gr gd	1.50,8	Sun Of A Gun 64	Springtime Ca 61	63	**10-7,5**	14	64	R Oliveira	182
Jæ	7/ 6-4	17.808	h4	1730	dt gd	1.52,6	A Certain Rom 63	Myjoker 64	62	**3-5,5**	9	64	M Johnson	*39
Kl	11/ 7-8	15.000	h4	1800	gr gl	1.51,0	Red Cheek F 55,5	Rackham Den R 58	62	**10-12**	12	64	C Lopez	128

8 AMAZING HALO (SWE) — 62 — Martin Rodriguez

4, brun hp Hallucinate-Miss Kelly / Academy Award (Swe Sverige)
SORT,rød trekant;grå;rød Karen Holme-Madsen
Jan-Erik Pettersson, Sverige

Livs: 14 2-2-1 82.168
2020: 3 2-0-0 33.542
Formtal: 66 2019: 8 0-2-0 25.862

Jæ	20/ 11-2	21.846	av	1600	dt gd	1.43,1	Tindalltrende 60	Amazing Hal 55,5	58	**2-1**	6	55,5	K Ingolfsland	57
Jæ	8/ 12-9	21.846	av	2200	dt bl	2.26,9	Sibling Blo 58,5	Doctor Knox 60	61	**6-18,5**	8	57,5	C Lopez	*34
Jæ	19/ 4-4	14.304	av	1600	dt gd	1.44,3	Tell Me Thund 54	Forever Rom 64,5	61	**5-7,5**	9	58,5	M Rodriguez	118
Jæ	3/ 5-5	14.304	av	1730	dt gd	1.52,1	Amazing Hal 58,5	See You Soon 60	60	**1-5**	10	58,5	M Rodriguez	79
Jæ	24/ 6-3	17.808	h4	1730	dt gd	1.51,4	Amazing Halo 59	Kazh In 59	63	**1-3**	9	59	M Rodriguez	44

9 RED CHEEK FOX (SWE) B55 Josefin Landgren

3, fuks hp Hallucinate-White Cheek Fox / Consolidator (Swe Sverige)
GRØN; hvide ærmer; grøn Lone Og Jens Westh
Flemming Poulsen

Livs: 11 1-3-1 48.733
2020: 6 1-3-1 40.400
Formtal: 62 2019: 5 0-0-0 8.333

Kl	23/ 5-5	12.500	h5	1600	gr gd	1.38,3	Margiduddi 60	Houdinithemag 62	56	**3-2,5**	12	59,5	P Gråberg	*25
Kl	30/ 5-6	12.500	h5	1600	gr gl	1.38,0	Margiduddi 59	Red Cheek F 60,5	56	**2-1**	11	B 60,5	P Gråberg	39
Kl	20/ 6-5	12.500	h5	1600	gr gd	1.40,1	Hipster 54	Red Cheek F 60,5	57	**2-0,5**	12	B 60,5	O Wilson	*36
Kl	11/ 7-8	15.000	h4	1800	gr gl	1.51,0	Red Cheek F 55,5	Rackham Den R 58	58	**1-2**	12	B 55,5	P Gråberg	54
Kl	18/ 7-8	15.000	h4	1600	gr gd	1.36,5	Cheese Cake 56,5	Red Cheek F 55,5	62	**2-1**	9	B 55,5	P Gråberg	*20

10 NOBLE QUESTION 58 Louise Arnshed (62)

4, brun v Juniper Tree-Jersey Girl / Binary File (Milo Racing)
Orange Med Hvide Armringe, Orange hue Dean & Mette Olsen
Dean P. Olsen (a)

Livs: 7 0-2-0 30.338
2020: 4 0-1-0 12.497
Formtal: 66 2019: 3 0-1-0 17.841

Jæ	06/ 19-2	29.128	av	2200	dt gd	2.26,9	Zoo Fun 59	Kissnfly 57,5	72	**5-14**	7	59	R Oliveira	39
Gø	31/ 5-5	14.304	h4	2400	gr gl	2.32,4	Tool Box Carl 67	Skymade 58	70	**9-m**	9	74	L Olsen	43
Jæ	24/ 6-8	14.304	h5	1200	dt gd	1.14,8	Cece Adorable 61	Excellemt Dar 62	68	**7-8,5**	8	72	L Olsen	95
Jæ	22/ 7-7	17.808	h4	1730	dt gd	1.52,5	Mrs Tovelo 67	Cece Adorable 57	66	**5-15,5**	6	66	L Olsen	100
Kl	9/ 8-4	20.000	h3	1400	gr lt	1.23,6	Mont Rose 55	Noble Questio 55	64	**2-0,5**	8	55	P Gråberg	202

11 BARNABY 52 Liam Doran (55)

8, brun v Special Quest-Polmara / Polish Precedent (Stengaarden I/S)
GUL;grøn;grøn Stengaarden I/S
Allan Thelix

Livs: 84 7-13-8 342.391
2020: 9 0-1-3 20.700
Formtal: 59 2019: 16 1-2-2 52.374

Kl	20/ 6-6	15.000	h4	1800	gr gd	1.51,8	Carino 60	Althon 63	62	**4-5,5**	9	60	H Mårtensson	72
Kl	26/ 6-3	15.000	h4	1400	gr gd	1.24,1	Pitch Perfect 63	Tristan Torkd 61	61	**3-1,5**	8	61	M Robaldo	54
Kl	11/ 7-8	15.000	h4	1800	gr gl	1.51,0	Red Cheek F 55,5	Rackham Den R 58	61	**7-8,5**	12	59	L Arnshed	65
Kl	18/ 7-8	15.000	h4	1600	gr gd	1.36,5	Cheese Cake 56,5	Red Cheek F 55,5	60	**6-9**	9	58	L Arnshed	88
Kl	25/ 7-3	12.500	h5	1400	gr gd	1.24,9	Excellent Dar 62	Stellar Jet 55	60	**11-10**	11	64	L Arnshed	54

12 TRISTAN TORKDAHL (USA) 59 Elione Chaves

3, brun v Mizzen Mast-Rahaf / Street Cry (U S A)
KONGEBLÅ og turkis; kongeblå; turkis Ole Torkdahl
Bent Olsen

Livs: 11 0-1-0 25.349
2020: 5 0-1-0 10.418
Formtal: 66 2019: 6 0-0-0 14.931

Kl	11/ 5-1	16.000	av	1800	gr lt	1.50,2	Malekha 54,5	The Maestro 56	67	**6-7,5**	10	56	P Gråberg	208
Kl	23/ 5-1	16.000	av	1800	gr gd	1.50,1	Granello 59	Bernhard 59	66	**6-4,5**	10	B 59	P Gråberg	137
Kl	20/ 6-7	16.000	av	1800	gr gd	1.53,2	Honour Code 59	Mancini 59	66	**4-4,5**	8	B 59	C Lopez	79
Kl	26/ 6-3	15.000	h4	1400	gr gd	1.24,1	Pitch Perfect 63	Tristan Torkd 61	66	**2-0,5**	8	B 61	J Johansen	90
Jæ	12/ 7-5	178.800	av	1200	dt gd	1.11,7	Nocentsinkent 59	Mountain 59	67	**7-20**	7	B 59	R Oliveira	396

13 CUSTOMMADE S64 Annie Nilsson-Lindahl

4, brun hp Juniper Tree-Haakima / Dixieland Band (Stald Rainbow o Joca Stable)
BLÅ m.lysblå stjerner; blå Sarah L. Hornstrup
Sarah Langholm Hornstrup (a)

Livs: 9 0-1-1 21.850
2020: 5 0-0-1 8.600
Formtal: 68 2019: 3 0-0-0 2.000

Kl	23/ 5-2	19.000	h3	1800	gr gd	1.49,7	Gold Devisor 63	Ocho Rios 65	70	**9-8,5**	11	64	J Johansen	165
Ap	31/ 5-7	15.000	h3	2000	gr gl	2.03,6	Schumli 57	Casinobutler 65	70	**3-1,5**	7	S 65	J Johansen	86
Ap	13/ 6-3	15.000	h3	2000	gr lt	2.03,8	Daurehøj Carl 62	Casinobutler 58	70	**5-3,5**	10	S 58	M Narvaez Bravo	259
Kl	11/ 7-7	16.000	av	1800	gr gl	1.49,4	A Dream Car 61,5	Tony Soprano 57	70	**5-4,5**	12	S 60	J Johansen	339
Kl	25/ 7-8	19.000	h3	1800	gr gd	1.49,2	Prinsesse Kia 60	Fortune Star 65	69	**5-5**	12	S 60	M Holmberg	345

14 LEA (SWE) S65 Susanne Lyseng (68)

5, sk. hp Eishin Dunkirk-Lumen / Verglas (Swe Sverige)
BLÅ/HVID ternet; blå/hvid hue Susanne Springer
Bent Olsen

Livs: 27 1-1-5 383.689
2020: 4 0-0-1 3.840
Formtal: 72 2019: 12 0-0-2 79.276

Ap	9/ 11-5	25.000	h3	2000	gr bl	2.19,2	Cornelia 63	Princeton 65	75	**3-4**	10	63	J Castillo	55
Kl	2/ 5-4	100.000	av	1800	gr gd	1.50,4	Silverstone 60	Margrethe 57	75	**10-5,5**	13	56	P Gråberg	204
Kl	30/ 5-9	27.000	h2	2200	gr gl	2.16,8	Reet Petite 57	Shabbah 61	75	**6-10**	10	55	M Martinez	226
Og	9/ 7-2	25.000	h3	2300	gr gd	2.20,8	Borodino 64	Garcon 58	73	**11-9**	12	60	M Narvaez Bravo	181
Kl	18/ 7-5	16.000	av	1800	gr gd	1.49,7	Billy Byrnes 59	My Little S 55,5	71	**3-2,5**	7	S 61,5	R Oliveira	93

15 FROST 56 Francis Waweru

8, sk. v Special Quest-The Foundout / Dr Devious (Stengaarden I/S)
GUL;grøn;grøn Stengaarden I/S
Allan Thelix

Livs: 68 8-5-15 235.793
2020: 9 0-0-0 5.400
Formtal: 60 2019: 15 3-2-3 76.360

Kl	6/ 6-5	15.000	h4	1600	gr gd	1.38,7	Mont Rose 58	Pitch Perfect 59	64	**7-5,5**	10	57	L Arnshed	178
Kl	20/ 6-6	15.000	h4	1800	gr gd	1.51,8	Carino 60	Althon 63	63	**6-6**	9	61	L Doran	141
Kl	26/ 6-3	15.000	h4	1400	gr gd	1.24,1	Pitch Perfect 63	Tristan Torkd 61	62	**5-2,5**	8	59	L Doran	137
Kl	11/ 7-8	15.000	h4	1800	gr gl	1.51,0	Red Cheek F 55,5	Rackham Den R 58	62	**9-9**	12	61	L Doran	287
Kl	25/ 7-5	15.000	h4	1400	gr gd	1.24,3	Althon 60	Sun Of A Gun 61	61	**7-5,5**	9	57	F Waweru	211

TIPS

9 Red Cheek Fox - 2 Sun Of A Gun - 5 Althon - Outs: 6 Hongkong Paradigm/10 Noble Question

Også her et åbent handicap med 15 heste og med flere heste med vinderchance. **9 Red Cheek Fox** har holdt fin form i hele 2020. Senest gik den frem midt i banen, men kunne ikke svare en velafsluttende Cheese Cake. Var nogle længder foran de øvrige, og det indikerer at Red Cheek Fox er et godt vinderbud her. **2 Sun Of A Gun** er også inde i karrierens mest stabile periode. Kunne ikke udfordre førstnævnte i seneste start, men har form til en fremskudt placering igen. **5 Althon** sejrede senest, men er to kilo dårligere inde i forhold til Sun Of A Gun. Trives over de 1800 meter, og skal krydses på alle V5-boner. **6 Hongkong Paradigm** leverer gode afslutninger hver gang, og var senest tæt på sejren. Skal regnes i top tre sammen med **10 Noble Question**, som senest var markant forbedret, og det var trods hårde spor rundt opløbssvinget. Blev afvist af Mont Rose til slut, men gik et flot løb. **8 Amazing Halo** kommer med to sejre i træk fra Jægersro. Har tidligere prøvet Klampenborg, men skal nu ud og forsvare det højeste tal nogensinde. **12 Tristan Torkdahl** skal ikke glemmes, da vallaken var en fin anden bag Pitch Perfect i forrige start. Treåringen fungerede ikke på dirten senest, og den start skal glemmes.

6

Kl. 15.05

V5-3

FRANZ NUTZ MEMORIAL

54.000 kr 27.000-13.500-6.480-4.320-2.700
For 3-årige og ældre heste. Frit handicap.
Vægt: (62,0 kg - 52,0 kg). Aldersvægt diff.: 3,0 kg. Topvægt 62,0 kg. tildeles den ældre hest som starterklæres med højest handicap på vægtansættelsestidspunktet. Ved forlængelse af anmeldelsesfrist kan kun oprindeligt meldte heste fastsætte vægten.

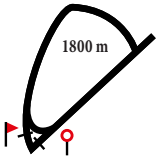

1 LORD OF DUBLIN (IRE) — B 62 — Rafael De Oliveira

8, brun v Lord Shanakill-Imelda / Manila (Ire Irland)
BOURGOGNE gul isætning; bourgogne/gul Lone Kaj-Nielsen
Inge Mette Dejgaard

Livs: 58 8-6-15 626.026
2020: 5 1-1-1 58.980
Formtal: 86 2019: 10 3-2-3 153.780

Kl	23/ 5-4	27.000	h2	1600	gr gd	1.33,9	Sir Churchill 56	Sir Antonelli 57	86	**7-5,5**	8	B 63	R Oliveira	142
Kl	30/ 5-5	165.000	av	1600	gr gl	1.32,8	King David 59,5	Sanary 58,5	86	**7-10,5**	8	B 58,5	R Oliveira	285
Kl	6/ 6-7	27.000	h2	1400	gr gd	1.23,9	Tante Tove 58	Screwbox Carl 54	85	**3-2**	8	B 63	R Oliveira	99
Kl	18/ 7-4	35.000	h	1800	gr gd	1.46,2	Lord Of Dubli 57	Steinway 55	85	**1-hls**	11	B 57	R Oliveira	219
Kl	25/ 7-6	35.000	h1	1400	gr gd	1.21,8	Irish Trilogy 58	Lord Of Dubli 57	86	**2-hvd**	5	B 57	J Johansen	58

2 STEINWAY — 59 — Shane Karlsson

6, brun v Appel Au Maitre-Acqualina Beauty / Montjeu (Stutteri Hjortebo)
HARLEKIN; gule; gul Galop Kompagniet
Søren Jensen

Livs: 27 8-5-7 775.207
2020: 6 1-1-2 71.437
Formtal: 83 2019: 6 1-0-3 103.744

Kl	30/ 5-9	27.000	h2	2200	gr gl	2.16,8	Reet Petite 57	Shabbah 61	85	**9-19**	10	65	M Rodriguez	*25
Kl	6/ 6-1	35.000	h1	1800	gr gd	1.50,3	Talisman 58	Chantaraman 58	84	**3-1**	6	57	S Karlsson	66
Gø	21/ 6-3	35.617	h1	2200	gr gd	2.17,5	Powerpoint 52	Chilterns 52	84	**6-5,5**	9	60	S Karlsson	43
Kl	18/ 7-4	35.000	h	1800	gr gd	1.46,2	Lord Of Dubli 57	Steinway 55	83	**2-hls**	11	55	S Karlsson	97
Kl	9/ 8-10	35.000	h2	2400	gr lt	2.28,5	Garcon 51	Frankel'S Kis 56	83	**3-5**	11	63	O Wilson	*42

3 PRINCETON — 61 — Oliver Wilson

5, brun v Binary File-Belvedere / Primatico (Thomas Dideriksen)
Lilla m.sort stj;Sort/lilla stj;lilla Herdis Larsen
Bolette Rosenlund

Livs: 28 7-3-7 499.832
2020: 7 3-2-1 124.238
Formtal: 85 2019: 11 1-1-3 81.074

Kl	23/ 5-4	27.000	h2	1600	gr gd	1.33,9	Sir Churchill 56	Sir Antonelli 57	80	**3-0,5**	8	57	N Stott	55
Ap	13/ 6-4	43.000	h2	2100	gr lt	2.09,2	Eftiraath 60	Brocco 56	80	**2-0,75**	9	57	N Stott	69
Kl	11/ 7-5	27.000	h2	1600	gr gl	1.36,2	Princeton 62	Frankel'S Kis 57	80	**1-0,75**	9	62	R Oliveira	69
Åg	21/ 7-4	20.000	h3	1800	gr lt	1.50,0	Princeton 66	Borodino 64	80	**1-1,5**	5	66	O Wilson	31
Åg	15/ 8-6	55.000	h2	1800	gr lt	1.48,7	Eftiraath 65	Princeton 65	85	**2-3**	9	65	R Oliveira	49

4 SHABBAH (IRE) — 55 — Cornelia Hartsmar (57)

7, mkbr. v Sea The Stars-Alizaya / Highest Honor (Ire Irland)
LYSEBLÅ,mblå stjrnr;lblå,mblå st;mblå A-C Svedberg-Karlsson Og L Karlsson
A-C Svedberg-Karlsson, Sverige (a)

Livs: 32 5-4-0 379.553
2020: 5 1-1-0 38.458
Formtal: 81 2019: 8 0-1-0 23.232

Kl	2/ 5-6	19.000	h3	2200	gr gd	2.18,2	Shabbah 63	Bergheim 57	78	**1-1**	8	63	C Hartsmar	147
Kl	30/ 5-9	27.000	h2	2200	gr gl	2.16,8	Reet Petite 57	Shabbah 61	81	**2-0,5**	10	61	A Nilsson-Lindah	68
Gø	21/ 6-3	35.617	h1	2200	gr gd	2.17,5	Powerpoint 52	Chilterns 52	82	**9-18**	9	58	A Nilsson-Lindah	216
Kl	18/ 7-4	35.000	h	1800	gr gd	1.46,2	Lord Of Dubli 57	Steinway 55	82	**4-1,5**	11	52	C Hartsmar	231
Kl	9/ 8-10	35.000	h2	2400	gr lt	2.28,5	Garcon 51	Frankel'S Kis 56	82	**6-8**	11	62	M Rodriguez	114

5 HONGKONG HONCHO (GB) — 54 — Elione Chaves (53)

6, mkbr. v Cacique-Takegawa / Giant's Causeway (Gb England)
HVID rødt logo; røde; rød-hvide tern Stald Klampenborg
Bent Olsen

Livs: 27 3-3-3 220.195
2020: 3 0-0-1 9.980
Formtal: 77 2019: 8 1-1-1 60.380

Kl	26/ 10-6	27.000	h1	1800	gr bl	1.57,0	Talisman 57	Chantaraman 59	81	**5-15,5**	5	55	M Martinez	47
Kl	2/ 11-4	34.000	h2	1400	gr bl	1.30,2	Heart Of Ston 62	Valde 62	80	**10-m**	10	63	N Stott	106
Kl	2/ 5-6	19.000	h3	2200	gr gd	2.18,2	Shabbah 63	Bergheim 57	79	**8-17**	8	63	S Lyseng	40
Kl	26/ 6-8	27.000	h2	2200	gr gd	2.19,4	Margrethe 61	Aristoteles 56	79	**3-8**	7	59	R Oliveira	102
Kl	9/ 8-10	35.000	h2	2400	gr lt	2.28,5	Garcon 51	Frankel'S Kis 56	78	**5-7,5**	11	58	E Chaves	93

6 CHRISTMAS (IRE) — 62 — Martin Rodriguez

4, brun h Galileo-Christmas Kid / Lemon Drop Kid (Ire Irland)
MØRKEBLÅ m.hvide manch og krave; hvid Scanvet Stallions
Flemming Velin

Livs: 16 4-3-2 1.004.290
2020: 4 0-1-0 71.358
Formtal: 86 2019: 5 2-0-1 135.030

Bp	22/ 9-4	364.100	av	1600	dt gd	1.36,8	Duca Di Como 59	Wonnemond 59	92	**10-m**	10	S 57	O Wilson	106
Kl	2/ 5-5	100.000	av	1800	gr gd	1.49,7	Freestyler 61	Christmas 58	90	**2-hls**	11	58	O Wilson	105
Kl	30/ 5-5	165.000	av	1600	gr gl	1.32,8	King David 59,5	Sanary 58,5	90	**4-8,5**	8	58,5	J Johansen	48
Bp	14/ 6-6	429.120	av	1750	gr bl	1.48,3	Kick On 59	King David 59	89	**7-11**	10	S 59	J Johansen	351
Kl	18/ 7-4	35.000	h	1800	gr gd	1.46,2	Lord Of Dubli 57	Steinway 55	87	**7-3**	11	B 59	O Wilson	56

7 LOVEATFIRSTSIGHT — 55 — Jacob Johansen

5, mkbr. v George Vancouver-Arabian Beauty / Dubawi (June & Mogens Worre-Jensen)
RØD,blå stjerner;rød/blå;blå Maria Westman
Brian Wilson

Livs: 16 4-2-1 139.988
2020: 3 0-0-0 9.100
Formtal: 79 2019: 7 3-1-0 97.288

Kl	08/ 19-12	35.000	h2	2400	gr gd	2.32,1	Hongkong Honc 58	Talisman 63	79	**9-10,5**	11	59	O Wilson	100
Kl	14/ 9-9	27.000	h2	2400	gr bl	2.37,5	Loveatfirstsi 63	Rosa 61	79	**1-hls**	9	63	O Wilson	104
Kl	11/ 5-7	35.000	h	2400	gr lt	2.27,7	Steinway 54	Miintaka 54	81	**5-7**	5	52	F Waweru	129
Kl	18/ 7-4	35.000	h	1800	gr gd	1.46,2	Lord Of Dubli 57	Steinway 55	81	**9-4,5**	11	53	F Waweru	301
Kl	9/ 8-10	35.000	h2	2400	gr lt	2.28,5	Garcon 51	Frankel'S Kis 56	80	**4-7**	11	60	A Vries	132

8 PRINCE CHARMING (SWE) — 56 — Marcos Robaldo (55)

4, fuks v Lord Of England-Prinsessen / Dutch Art (Swe Sverige)
Brun m logo; orange skul.; brun/orange Kjeldsbjerggaard Aps
Bent Olsen

Livs: 21 5-2-1 368.663
2020: 5 1-0-0 20.320
Formtal: 79 2019: 10 3-1-0 301.249

Kl	2/ 5-9	27.000	h2	1400	gr gd	1.23,5	Heart Of Ston 64	Inspirator 58	77	**4-3**	8	58	M Rodriguez	73
Kl	23/ 5-4	27.000	h2	1600	gr gd	1.33,9	Sir Churchill 56	Sir Antonelli 57	77	**6-3,5**	8	54	E Chaves	41
Kl	6/ 6-4	250.000	av	1800	gr gd	1.50,0	Queen Rouge 57,5	Margrethe 57,5	76	**6-6,5**	13	59	M Robaldo	465
Ø	27/ 6-7	21.589	h2	1370	gr gd	1.19,3	Match Maker 67	We Got The Bo 64	77	**13-14**	13	61	E Chaves	67
Ap	1/ 8-3	16.000	h2	1550	gr gd	1.30,6	Prince Charmi 63	Miss Spectre 52	77	**1-0,5**	8	63	R Oliveira	38

Franz Nutz Memorial afholdes til minde om en af Klampenborg Galopbanens store trænere, Franz Nutz. Nutz døde i oktober 2017 og inden da bestemte han, at hans sølvpræmier skulle gives til præmier i løb på Klampenborg Galopbane. Nutz var kendt for at træne mange sublime hopper herunder en af hans bedste løbsheste, hoppen Fabella. Hun var en af hans otte vindere af hoppederbyet Dansk Oaks. Bedst af alle huskes nok "Konge af Klampenborg" Clarion King, som var Klampenborgs bedste hest i flere år i midten af 1980'erne. Franz Nutz vandt stort set alle storløb i Danmark og Sverige.

Læs optakt, tilbageblik og reaktioner

omkring dagens løb på **danskhv.dk**

TIPS

1 Lord Of Dublin - 2 Steinway - 4 Shabbah - Outs: 6 Christmas

Det er imponerende at se nu otte-årige **1 Lord Of Dublin** vise 86 i handicap i de seneste starter. Var slået med et hoved af Irish Trilogy senest, og gangen før nedkæmpede den Steinway kort før mål i Klampenborg Classic. Bliver et knebent førstevalg i et løb med formstærke heste. **2 Steinway** stortrives på 1800 meter, hvor den tidligere har vundet Breeders Cup. Er et kilo bedre inde i forhold til seneste med møde favoritten. Blev her redet smart indvendig, og scorede et par længder på den konto. **4 Shabbah** var lige bag de to førstnævnte den 18/7, efter et løb midt i feltet. Kan få svært ved at vende formen, men er absolut trioaktuel. I samme løb sluttede Flemming Velins **6 Christmas** pænt af, og var kun slået med tre længder. Prøves nu uden blinkers igen, og er en spændende outsider da den er bedre end de seneste resultater. **3 Princeton** får trods en flot sæson ikke plads i tipsrammen. Skal forsvare et tal på 85 og er mere et triobud, end et reelt vinderemne.

7

Kl. 15.30

V5-4

NOVIS LØB

32.000 kr 16.000-8.000-3.840-2.560-1.600
For 3-årige og ældre heste, der maksimalt har vundet 1 løb.
Vægt: 3-årige 58,0 kg, ældre 62,0 kg
Lettelse: Heste der ikke har vundet løb: - 2,0 kg.

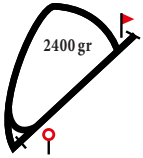

1 WIDEX — 60 — Jacob Johansen

4, brun v Appel Au Maitre-Snowburst / Diktat (Stutteri Hjortebo)
HVID m. grøn bælte & armringe; grøn Jeannette & Erik Olesen
Flemming Poulsen — *Formtal: 72*

Livs:	6	0-0-0	12.179										
2020:	4	0-0-0	8.320										
2019:	2	0-0-0	3.859										
Jæ	20/ 11-2	21.846 av	1600 dt gd	1.43,1	Tindalltrende 60	Amazing Hal 55,5	-	**4-3**	6	59	M Robaldo	173
Kl	11/ 5-2	20.000 av	1800 gr lt	1.48,6	Two Eyed Jack 58	Primacor 58	64	**4-3,5**	6	58	P Gråberg	162
Kl	6/ 6-4	250.000 av	1800 gr gd	1.50,0	Queen Rouge 57,5	Margrethe 57,5	74	**12-13,5**	13	59	P Gråberg	342
Kl	26/ 6-4	16.000 av	1600 gr gd	1.38,2	Frankel'S K 61,5	A Dream Car 57,5	74	**4-1,5**	7	61,5	P Gråberg	51
Kl	11/ 7-7	16.000 av	1800 gr gl	1.49,4	A Dream Car 61,5	Tony Soprano 57	73	**4-4,5**	12	61,5	C Lopez	52

2 SEA THE SHADOW (GB) — 57 — Nicolaj Stott (56,5)

3, brun hp Sea The Moon-Munaafasat / Marju (Ire Irland)
Gul m. hvide ærmer; Gul m hvid stjerne Falkonertjenesten lvs
Bettina Andersen — *Formtal: 74*

Livs:	8	1-0-3	142.371										
2020:	5	0-0-3	88.193										
2019:	3	1-0-0	54.178										
Kl	30/ 5-8	20.000 av	2200 gr gl	2.20,7	Malekha 57,5	The Maestro 57	76	**4-7,5**	7	57,5	P Gråberg	42
Ap	13/ 6-6	218.000 av	2200 gr bl	2.19,8	Speedman 59	Springtime Ca 59	75	**3-2**	11	57,5	M Rodriguez	229
Kl	26/ 6-5	20.000 av	1600 gr gd	1.35,4	Nascetta 55,5	Billy Byrnes 59	76	**3-6,5**	6	57,5	P Gråberg	31
Jæ	12/ 7-3	107.280 av	2400 dt gd	2.35,3	Havana Red 57,5	Xcalibur 59	75	**3-9**	9	57,5	O Wilson	198
Jæ	2/ 8-5	357.600 av	2650 dt gd	2.54,4	Yoker 59	Tille In Acti 59	74	Slettet (Feber)			**-**	

3 FRANKEL'S KISS (GB) — 62 — Martin Rodriguez

4, brun h Frankel-KIss A Miss / Kissin Kris (Gb England)
MØRKEBLÅ m.hvide manch og krave; hvid Scanvet Stallions
Flemming Velin — *Formtal: 79*

Livs:	4	1-2-1	50.840										
2020:	4	1-2-1	50.840										
2019:	Ej startet												
Jæ	08/ 18-Kv		0800 dt gd			Tid: 50,1		**-**		59	O Wilson	gdk
Kl	11/ 5-1	16.000 av	1800 gr lt	1.50,2	Malekha 54,5	The Maestro 56	-	**3-0,5**	10	62,5	O Wilson	*23
Kl	26/ 6-4	16.000 av	1600 gr gd	1.38,2	Frankel'S K 61,5	A Dream Car 57,5	-	**1-1**	7	61,5	O Wilson	*17
Kl	11/ 7-5	27.000 h2	1600 gr gl	1.36,2	Princeton 62	Frankel'S Kis 57	75	**2-0,75**	9	57	F Janetzky	75
Kl	9/ 8-10	35.000 h2	2400 gr lt	2.28,5	Garcon 51	Frankel'S Kis 56	76	**2-1,5**	11	56	P Gråberg	44

4 RUE ROYALE (FR) — 57 — Rafael De Oliveira (56)

4, fuks v Sinndar-Coleene / King's Best (Fr Frankrig)
TURKIS; brune; turkis Stald Shaker
Inge Mette Dejgaard — *Formtal: 71*

Livs:	4	0-1-0	12.354										
2020:	2	0-1-0	8.000										
2019:	2	0-0-0	4.354										
Kl	2/ 11-2	28.500 av	1400 gr bl	1.34,1	Wonder Why 57,5	Sir Macken 59	-	**4-2,5**	7	59	J Neuroth	59
Jæ	20/ 11-8	43.692 av	1600 dt gd	1.42,3	Havana Red 55,5	Seven Nation 55	-	**6-m**	8	57	J Neuroth	115
Kl	6/ 6-9	16.000 av	2200 gr gd	2.26,1	Send Me An 55,5	Rue Royale 57	69	**2-0,5**	8	57	O Wilson	40
Kl	20/ 6-2	20.000 av	2200 gr gd	2.21,6	New Target 59	Ina 57,5	72	**7-14,5**	8	57	S Karlsson	70

5 GRANELLO (FR) — 58 — Oliver Wilson

3, brun h Intello-Bella Ida / Hernando (Fr Frankrig)
Blå/hvidstrib, hvid ærme, blå/hvid hue Miga Horses A/S
Marc Stott — *Formtal: 77*

Livs:	3	1-1-0	29.200										
2020:	3	1-1-0	29.200										
2019:	Ej startet												
Kl	23/ 5-1	16.000 av	1800 gr gd	1.50,1	Granello 59	Bernhard 59	-	**1-hvd**	10	59	O Wilson	*18
Kl	20/ 6-2	20.000 av	2200 gr gd	2.21,6	New Target 59	Ina 57,5	72	**4-2**	8	59	O Wilson	41
Kl	25/ 7-7	20.000 av	1800 gr gd	1.48,8	Fast Companio 59	Granello 59	75	**2-0,5**	7	59	O Wilson	55

6 WONDER WHY — 56,5 — Elione Chaves

3, brun hp Juniper Tree-Pull The Plug / Pulpit (Cat Racing)
SORT m.hvidt logo; sort; hvid Rasmus Olsen
Bent Olsen — *Formtal: 66*

Livs:	5	1-0-0	28.500										
2020:	3	0-0-0	0										
2019:	2	1-0-0	28.500										
Kl	14/ 9-1	22.500 av	1300 gr bl	1.24,4	Refueled 59	Upper East 57,5	-	**7-9**	8	57,5	C Lopez	63
Kl	2/ 11-2	28.500 av	1400 gr bl	1.34,1	Wonder Why 57,5	Sir Macken 59	-	**1-**	7	S 57,5	E Chaves	54
Kl	11/ 5-3	125.000 av	1600 gr lt	1.35,2	Tassmania 59	Victoria Plac 59	71	**11-11,5**	14	S 59	E Chaves	267
Ap	31/ 5-6	16.000 av	2000 gr gl	2.04,1	Speedman 61	Emelie 55	70	**7-m**	7	S 54,5	J Lokorian	280
Kl	18/ 7-5	16.000 av	1800 gr gd	1.49,7	Billy Byrnes 59	My Little S 55,5	68	**7-m**	7	B 57,5	E Chaves	150

DAGENS BLANKBUD I V5-SPILLET

V5
DAGENS BLANKBUD

V5-1:	4-5-10-13-1-6-2(15)
V5-2:	9-2-5-6-10-8-12-1-14(4)
V5-3:	1-2 (4)
V5-4:	**3 Frankel's Kiss**
V5-5:	8-1-7 (6)

FRANKEL'S KISS
Antal starter/sejre i 2020: 4/1
Sejrsprocent i 2020: 25%

RYTTER: MARTIN RODRIGUEZ
Antal starter/sejre i 2020: 48/1
Sejrsprocent i 2020: 2%

Statistikken for løb i Danmark er udtrukket 18/8, og medtager kun løb inden denne dato.

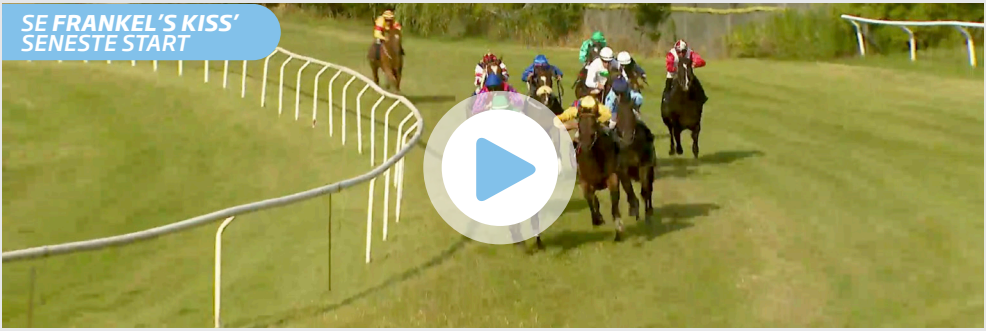

På den elektroniske udgave klikker du på billedet for at se videoen.

TIPS

3 Frankel's Kiss - 5 Granello - 2 Sea The Shadow - Outs: 1 Widex

Flemming Velins **3 Frankel's Kiss** forbedrer sig fra start til start. Har fået et godt tilbud her i et Novis Løb, hvor den er bedst inde på tallet. Viste senest den trives over de 2400 meter. Her lå den sidst undervejs, og var en overgang omkring ti længder efter den førende Garcon. Sluttede forrygende af ude i banen, men kunne ikke fange den førende. Ligner en vinder her, og er bud på en blank i V5-spillet. **5 Granello** har masser af kapacitet, men er stadig urutineret. Vil forbedre sig fra start til start og bør være sikker i top tre. **2 Sea The Shadow** har tredjepladser i Jydsk Derby og i Svensk Derby Consolation som sine meritter. Trives på distancen, men viser nok først sit bedste, når der kommer lidt at træde i. Skal i et lille felt kæmpe om anden-tredjepladsen. **1 Widex** forsøges nu over de længere distancer. Har manglet det sidste hidtil, og søger vel en tredjeplads som maksimum her.

8

Kl. 15.55

V5-5

HANDICAP KLASSE 3

38.000 kr 19.000-9.500-4.560-3.040-1.900
For 3-årige og ældre heste klasse 3.
Vægt: Aldersvægtreg. hcp 3-årige -12,0 kg ældre -8,0 kg

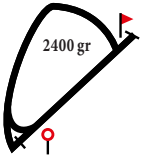

1 BERGHEIM (IRE) 63 Martin Rodriguez

7, fuks v Daylami-Bold Bold / Sadler's Wells (Ire Irland)
LYSGRØN,sort rundel;lgrøn;hvid Martin Persson O Redneck
Martin Persson, Sverige (a)

Livs: 45 7-5-7 234.364
2020: 5 1-1-0 29.216
Formal: 71 2019: 7 0-1-1 24.668

Kl	2/ 5-6	19.000	h3	2200	gr	gd	2,18,2	Shabbah 63	Bergheim 57	70	**2-1**	8	57	M Narvaez Bravo 281
Kl	23/ 5-2	19.000	h3	1800	gr	gd	1.49,7	Gold Devisor 63	Ocho Rios 65	71	**7-5,5**	11	65	M Narvaez Bravo 57
Kl	6/ 6-8	19.000	h3	2400	gr	gd	2.32,4	Bergheim 58	De Fem Stjern 55	70	**1-2,5**	10	58	M Narvaez Bravo 84
Gø	5/ 7-7	35.760	h3	2400	gr	gd	2.34,1	Last Referenc 60	Tool Box Carl 55	73	**10-9**	14	63	M Narvaez 188
Gø	26/ 7-5	23.745	h3	2200	gr	gd	2.16,8	Monsieur Vi 60,5	Chilterns 65	72	**9-8,5**	11	60	M Narvaez 170

2 JESSE THE BODY (SWE) 59 Josefin Landgren

4, mkbr. v Eishin Dunkirk-Latitude / Lateral (Swe Sverige)
Gul m.vinrød v-form;gule;vinrød Ramonia Gård Ab & Johanna Åberg
Johanna Åberg (a)

Livs: 21 4-2-2 168.587
2020: 5 1-0-0 21.862
Formal: 67 2019: 8 3-1-1 109.666

Jæ	8/ 4-2	17.808	h4	1730	dt	gd	1.52,8	Tindaltrendea 60	Ventura Des 59,5	66	**8-10,5**	10	62	S Karlsson 93
Gø	10/ 5-7	35.760	h3	1400	gr	gd	1.25,4	Roman King 60	Moneytalks 62	66	**6-3,5**	14	56	S Karlsson 170
Jæ	24/ 5-7	35.760	h3	1730	dt	gd	1.51,7	Frompariswith 60	Joker Face 64	66	**14-m**	14	56	S Karlsson 235
Kl	26/ 6-7	19.000	h3	1800	gr	gd	1.48,9	Jesse The Bod 58	Ocho Rios 66	64	**1-1,5**	10	58	J Landgren 88
Kl	25/ 7-8	19.000	h3	1800	gr	gd	1.49,2	Prinsesse Kia 60	Fortune Star 65	67	**6-5**	12	58	J Landgren 110

3 WORRES WILLY 57 Jacob Johansen

3, brun v Wilshire Boulevard-Arabian Beauty / Dubawi (June & Mogens Worre-Jensen)
BLÅ m. logo; blå m.rød chevrons; rød June & Mogens Worre-Jensen
Brian Wilson

Livs: 5 0-0-0 5.000
2020: 5 0-0-0 5.000
Formal: 69 2019: Ej startet

Kl	20/ 6-7	16.000	av	1800	gr	gd	1.53,2	Honour Code 59	Mancini 59	-	**7-12**	8	S 59	F Waweru 391
Kl	26/ 6-5	20.000	av	1600	gr	gd	1.35,4	Nascetta 55,5	Billy Byrnes 59	-	**6-14,5**	6	57	J Johansen 257
Kl	11/ 7-7	16.000	av	1800	gr	gl	1.49,4	A Dream Car 61,5	Tony Soprano 57	64	**9-m**	12	57	F Janetzky 318
Kl	25/ 7-4	16.000	av	1400	gr	gd	1.22,6	Never Gone 57	Great Basin 57	63	**6-4**	8	57	M Rodriguez 212
Kl	9/ 8-8	50.000	av	2400	gr	lt	2.32,4	My Little S 57,5	Shallow 59	67	**5-8**	10	59	M Rodriguez 384

4 GIMME LOVE (SWE) 57 Elione Chaves

3, brun v Reliable Man-Gimme Gimme / Funambule (Swe Sverige)
TURKIS/hvid/rød længdestribet, hvide Rene Mathiesen
Bent Olsen

Livs: 11 0-1-2 32.852
2020: 5 0-0-0 3.200
Formal: 69 2019: 6 0-1-2 29.652

Kl	2/ 5-2	16.000	av	1600	gr	gd	1.39,2	Fast Companio 59	Send Me An 57,5	71	**6-3,5**	8	S 59	R Oliveira 56
Kl	23/ 5-1	16.000	av	1800	gr	gd	1.50,1	Granello 59	Bernhard 59	70	**5-3**	10	59	M Robaldo 80
Kl	26/ 6-4	16.000	av	1600	gr	gd	1.38,2	Frankel'S K 61,5	A Dream Car 57,5	68	**5-2,5**	7	S 57	E Chaves 123
Kl	11/ 7-7	16.000	av	1800	gr	gl	1.49,4	A Dream Car 61,5	Tony Soprano 57	70	**6-6**	12	S 57	E Chaves 254
Kl	9/ 8-8	50.000	av	2400	gr	lt	2.32,4	My Little S 57,5	Shallow 59	69	**6-8**	10	59	R Oliveira 287

5 FORTUNE STAR 63 Susanne Lyseng (66)

4, fuks v Center Divider-Elaine / Cajun Cadet (Stutteri Hjortebo)
HVID,grønt bomærke;hvid;hvid Hotel Fortun,Reimer,3mediagroup,Bager
Bettina Andersen

Livs: 13 2-3-1 175.798
2020: 5 1-1-0 53.820
Formal: 74 2019: 6 0-2-1 95.728

Kl	6/ 6-2	40.000	av	1800	gr	gd	1.51,9	Fortune Star 58	Gold Devisor 58	76	**1-kh**	10	58	J Johansen 68
Kl	26/ 6-8	27.000	h2	2200	gr	gd	2.19,4	Margrethe 61	Aristoteles 56	76	**4-9,5**	7	56	J Johansen 73
Kl	11/ 7-5	27.000	h2	1600	gr	gl	1.36,2	Princeton 62	Frankel'S Kis 57	75	**8-5,5**	9	57	N Stott 99
Kl	25/ 7-8	19.000	h3	1800	gr	gd	1.49,2	Prinsesse Kia 60	Fortune Star 65	74	**2-hls**	12	65	O Wilson 57
Kl	9/ 8-10	35.000	h2	2400	gr	lt	2.28,5	Garcon 51	Frankel'S Kis 56	75	**10-13,5**	11	55	J Johansen 81

6 CAPTAIN LOTTO (FR) 64 Oliver Wilson

4, brun v Captain Marvelous-Letty / Trade Fair (Fr Frankrig)
GUL m.blå kryds;gul m. blå armring;gul Lotta Kahn Broström
Brian Wilson

Livs: 4 0-0-1 3.840
2020: 2 0-0-1 3.840
Formal: 72 2019: 2 0-0-0 0

F	11/ 11-3	56.025	av	2350	gr	bl	2.35,7	Bamcalyb 55	Nuance De Tro 56	-	**6-12**	14	57	F Lefebrvre
F	1/ 12-8	42.953	av	2200	gr	bl	2.39,8	Loona Spiga 55,5	Dukessa 54	-	**11-m**	16	54,5	D Lopez
Kl	26/ 6-4	16.000	av	1600	gr	gd	1.38,2	Frankel'S K 61,5	A Dream Car 57,5	-	**6-3,5**	7	61,5	J Johansen 129
Kl	11/ 7-7	16.000	av	1800	gr	gl	1.49,4	A Dream Car 61,5	Tony Soprano 57	70	**3-2**	12	S 61,5	O Wilson 104

7 DE FEM STJERNER 58 Annie Nilsson-Lindahl

6, fuks hp Champs Elysees-Mummy's Lodge / Raise A Grand (Francisco Castro)
BLÅ m.lysblå stjerner; blå Sarah L. Hornstrup
Sarah Langholm Hornstrup (a)

Livs: 24 1-3-1 64.410
2020: 3 0-1-0 9.500
Formal: 66 2019: 6 0-0-1 5.910

Kl	14/ 9-7	19.000	h3	2200	gr	bl	2.34,2	De Fem Stjern 61	Queen Of Drea 60	66	**-2**	9	61	O Wilson 118
UNDERVÆGT														
Kl	28/ 9-4	60.000	f	2200	gr	bl	2.35,5	Meringue 58,5	Cattleya 60	66	**7-5**	9	56	M Robaldo 208
Kl	2/ 5-6	19.000	h3	2200	gr	gd	2.18,2	Shabbah 63	Bergheim 57	68	**7-13**	8	55	J Johansen 151
Kl	6/ 6-8	19.000	h3	2400	gr	gd	2.32,4	Bergheim 58	De Fem Stjern 55	67	**2-2,5**	10	55	J Johansen 197
Kl	25/ 7-8	19.000	h3	1800	gr	gd	1.49,2	Prinsesse Kia 60	Fortune Star 65	67	**8-7**	12	58	C Lopez 159

8 CARINO (IRE) B55 Shane Karlsson

3, mkbr. v Kingston Hill-Carini / Vettori (Ire Irland)
Sort/hvid ternet; Hvide ærmer; Rød Kvartetten
Søren Jensen

Livs: 4 1-0-0 19.560
2020: 4 1-0-0 19.560
Formal: 67 2019: Ej startet

Jæ	8/ 12-Kv			0800	dt	bl			Tid: 55,2		-		59	M Rodriguez gdk
Kl	23/ 5-1	16.000	av	1800	gr	gd	1.50,1	Granello 59	Bernhard 59	-	**7-8**	10	B 59	F Salvador 402
Kl	30/ 5-3	16.000	av	1400	gr	gl	1.23,8	Geepower 59	Sena 57,5	-	**4-7,5**	7	B 59	F Salvador 194
Kl	20/ 6-6	15.000	h4	1800	gr	gd	1.51,8	Carino 60	Althon 63	64	**1-kh**	9	B 60	O Wilson *42
Kl	26/ 6-6	12.500	h5	1800	gr	gd	1.52,0	Stellar Jet 54	Gypsy Cat 59	67	**4-4**	9	B 65	F Salvador *32

Se løbene igen og igen

I Fast Track Replays under fasttrackracing.dk/streaming.
Søg på hestenavn eller dato, og del videoen med venner ved hjælp af det direkte link.
Linket finder du under resultatlisten.

TIPS

8 Carino - 1 Bergheim - 7 De Fem Stjerner - Outs: 6 Captain Lotto

Søren Jensen-trænede **8 Carino** har leveret gode afslutninger i de sidste to starter. Ved sejren i forrige start lå vallakken langt efter undervejs, og rundede alligevel feltet til sejr. Nu er det 600 meter længe og det bør være en fordel. **1 Bergheim** er nu tilbage på sin favoritbane. Vandt ved seneste besøg over dagens distance, og bør være sikker i top tre igen. **7 De Fem Stjerner** vil også elske hver en meter her. Er sparsomt startet men på viste form absolut et top tre emne. **6 Captain Lotto** er ny på distancen. Afslutningen indvendig i banen senest, bag A Dream Carlras og Tony Soprano over de 1800 meter, indikerer dog at franskmanden klarer de 600 meter længere. **5 Fortune Star** er en kapabel men vanskelig herre. Går ned i klasse, men har ikke fordel af de 2400 meter. Jagter vel en placering mellem tre og fem

corona | covid-19

Forebyg smitte som deltager ved større arrangementer

Overvej din deltagelse

Ældre, svækkede og personer med kronisk sygdom bør nøje overveje deres deltagelse i offentlige arrangementer mv.

Begræns fysisk kontakt

Undgå håndtryk, kindkys og kram.

Udvis god hosteetikette

Nys eller host ikke på andre. Brug engangslommetørklæde. Om nødvendigt ærmet ved albuebøjningen.

Bliv hjemme ved sygdom

Oplever du sygdomssymptomer, bør du bliver hjemme, så du ikke udsætter andre for smittefare.

Vask hænder

Hyppig og grundig håndvask. Brug håndsprit/vådservietter

Kilde: Sundhedsstyrelsen

POLITI

SUNDHEDSSTYRELSEN

Trafik-, Bygge- og Boligstyrelsen
Danish Transport, Construction and Housing Authority

Miljø- og Fødevareministeriet
Fødevarestyrelsen

ERHVERVSSTYRELSEN

UDENRIGS MINISTERIET

FORSVARSMINISTERIET

BEREDSKABS STYRELSEN

Find information på coronasmitte.dk