Fast Track-program • Pris 30,-

V4 V5

Grundlagt 1918
Klampenborg Galopbane

SUMMER RACING

FALKONERTJENESTEN. DK DET 118 POKALLØB

Søndag 30. juni kl. 12.00

Official beer & beverage partner

VELKOMMEN

Af Carsten Baagøe Schou

Royalt besøg og pokalløb

Vi skyder sommerferien i gang med galop på den sidste søndag i juni. Dagen var i mange år vores Derbydag, og var således årets største galopdag. Derbydagen ligger nu på den 2. søndag i August, men derfor skal vi ikke "snyde" vort publikum for en fin løbsdag denne søndag.
Den sportslige hovedbegivenhed er Falkonertjenesten. dk Det 118. Pokalløb, som er et af vores 2 løb med international listed-kategorisering. Løbet har kun tiltrukket 6 deltagere, men til gengæld er det 6 topheste, som står rigtigt godt til hinanden. Favorit bliver formodentlig Lone Kaj-Nielsens Learn By Heart, som seneste trådte op i eliten med sejren i Stockholm Stora Pris. Learn By Heart udfordres af Flemming Velins duo Coat Of Arms, som seneste var stærk 3. i Danish Jockey Club Cup, hvor Coat Of Arms var en plads før Learn By Heart, og Giuseppe Piazzi, som forrige år vandt Boutique Bolou Scandinavian Open Championship. Learn By Hearts staldkammerat, Jubilance, var sidste år kort hoved fra sejren og vandt senest en flot sejr. Fra Reuterskiöld Jr. stærke stald kommer Chantaraman og fra Sørens Jensens træningskvarter kommer Monte Carlo, som har en buket af storløbssejre på sit CV. Der er lagt op til væddeløb i topklasse.

Vi får også royalt besøg, da HKH Prinsesse Benedikte gæster os for at overvære HKH Prinsesse Benediktes Ærespræmie. Løbet har en lang tradition bag sig og de dygtige amatørryttere skal nok give publikum et spændende opgør. Der er 10 deltagere som skal dyste om æren.
Vi løber i dag samtidig med Bro Park, som har en række storløb og international jockeyturnering for kvinder på programmet. Vi vil forsøge at vise løbene på banen og løber derfor på nogle lidt forskudte tidspunkter i forhold til vores normale tidspunkter. 1. løb er således kl. 13.00 og ikke kl. 12.45. Det er også muligt at spille til løbene på Bro Park i totalisatoren. Bro Park har banekode 28.

Vi ønsker vort publikum en god dag.

KONTAKT

Grundlagt 1910
Klampenborg Galopbane

Klampenborgvej 52
2930 Klampenborg
Tlf. +45 8881 1210

info@galopbane.dk
www.galopbane.dk

DAGENS TIDER

10.30	Entréen åbner
12.00	Den Kongelige Restaurant åbner
13.00	1. løb
13.25	2. løb
13.50	3. løb
13.55	Publikumskonkurrence Casino Copenhagen
14.15	4. løb
14.40	5. løb
15.05	6. løb
15.30	7. løb

Dit værktøj til vores værktøj

www.carl-ras.dk

carl ras
værktøj og beslag

Vi fjerner mågerne fra byerne..
Falkonertjenesten.dk

BIL
1856
BANQUE
INTERNATIONALE
À LUXEMBOURG

PRIVATE BANKING

www.bil.com/private-banking

iKeyVet
Mobil Hesteklinik

Stillingen i iKeyVet Trænerchampionat 2019

Nr	Træner	St	1	2	3	Totalsum	Sejr %	Plads %	Pr st
1	Bent Olsen	63	11	9	7	666.670	17,5	42,9	10.582
2	Søren Jensen	45	4	9	6	449.100	8,9	42,2	9.980
3	Marc Stott	13	4	1	4	359.660	30,8	69,2	27.666
4	Bettina Andersen	31	3	6	5	320.020	9,7	45,2	10.323
5	Vanja Sandrup	3	1	1	0	170.000	33,3	66,7	56.667
6	Brian Wilson	24	3	5	2	158.580	12,5	41,7	6.608
7	Flemming Velin	8	3	1	1	155.600	37,5	62,5	19.450
8	L. Reuterskiöld Jr.	9	0	3	2	111.460	0,0	55,6	12.384
9	Bolette Rosenlund	9	2	0	2	80.800	22,2	44,4	8.978
0	Inge Mette Dejgaard	14	2	1	2	75.720	14,3	35,7	5.409

FIRM
management

Stillingen i Firm Management Jockeychampionat 2019

Nr	Jockey	St	1	2	3	Præmiesum	Sejr %	Plads %	Pr st
1	Elione Chaves	40	8	5	3	288.220	20,0	40,0	7.206
2	Oliver Wilson	34	7	10	7	561.700	20,6	70,6	16.521
3	Carlos Lopez	29	6	3	5	375.340	20,7	48,3	12.943
4	Jan-Erik Neuroth	23	5	1	3	160.250	21,7	39,1	6.967
5	Jacob Johansen	31	4	3	4	165.400	12,9	35,5	5.335
6	Nicolaj Stott	31	3	8	5	435.180	9,7	51,6	14.038
7	Marcos Robaldo	27	3	5	1	187.500	11,1	33,3	6.944
8	Rafael De Oliveira	29	3	3	4	190.870	10,3	34,5	6.582
9	Martin Rodriguez	17	3	1	3	155.930	17,6	41,2	9.172
10	Annie Nilsson-Lindahl	11	2	0	0	43.220	18,2	18,2	3.929

dansk
hesteforsikring

Stillingen i Dansk Hesteforsikring Opdrætterchampionat 2019

Nr	Opdrætter	St	1	2	3	Præmiesum	Sejr %	Plads %	Pr st
1	Stutteri Hjortebo	40	8	5	9	682.700	20,0	55,0	17.068
2	Berner Olsen	20	1	4	4	155.060	5,0	45,0	7.753
3	Bechmann Racing	13	3	2	1	134.700	23,1	46,2	10.362
4	Stutteri Stork	5	1	1	0	108.000	20,0	40,0	21.600
5	June & Mogens Worre-Jensen	6	2	1	0	70.500	33,3	50,0	11.750
6	Stengaarden I/S	16	2	2	2	61.560	12,5	37,5	3.848
7	Cat Racing	5	1	0	0	43.040	20,0	20,0	8.608
8	The Handsome Foursome	5	2	1	1	40.400	40,0	80,0	8.080
9	Stutteri Skovmarken	7	1	2	1	38.935	14,3	57,1	5.562
10	Poul Kemp Andersen	6	2	0	0	35.900	33,3	33,3	5.983

Sådan læser du startlisten

Hestens navn og nummer

Hestens start- og totalisatornummer, hestens navn og vægten (rytterens vægt +/- evt. tillæg eller lettelser). Et *B* foran vægten betyder, at hesten er udstyret med såkaldte blinkers. Et *S* betyder, at hesten er udstyret med sideruller.

Hestens alder, lød, køn, mor, far, morfar og hestens opdrætter anført i parentes. Er hesten af udenlandsk opdræt, angives dette i parentes efter navnet.

Rytter, træner og ejer

Rytterens navn (A). Er et tal anført i parentes efter navnet, er en angivelse af vægten, som hesten oprindeligt skulle løbe med, men som i givet fald er korrigeret for lettelse (lærligerytter) eller evt overvægt (fordi rytteren ikke er i stand til at ride den tiltænkte vægt).

Beskrivelse af ejerfarver (B), afbildes grafisk til venstre, *ejernavn* og nedenfor; hestens *træner.* Et (a) angiver, at der er tale om en amatørtræner.

Hestens årsresultat og formtal

Hestens *formtal* er handicapperens vurdering af hestens generelle formåen. Tallet ligger normalt mellem 40 og 100. Derefter hestens samlede resultater (livs) og de to forudgående års resultater (antal starter, top tre-placeringer og præmiesum)

Resultater

Resultaterne fra hestens seneste fem starter.

Først en angivelse af banen (Kl = Klampenborg, BP = Bro Park, O = Odense, Ål = Aalborg, Å = Århus, Jä = Jägersro, Ö = Övrevoll, G = Göteborg, Bl = Blommerød, GB = England, T = Tyskland, F = Frankrig, I = Italien).

Datoen og løbsnummer, løbets *førstepræmie* og angivelse af *løbstype* (f.eks. h3 = handicap klasse 3, a = amatørløb, md = maiden (ikke vundet løb), av = aldersvægtløb) løbets distance, underlag (gr = græs), dt = dirttrack), *banens beskaffenhed* den pågældende dag (nt = noget tung, gd = god, bl = blød, lt = let, tg = tung), *tidsangivelse,* navn på *vinderhest* inkl. dennes vægt samt tilsvarende angivelse af andenhesten. Hestens *formtal* ved starten, *placering,* hestens *vægt*, *rytter* og eventuel *vinderodds* for indskud på 10 kroner.

Chancepile

Eksperttipperens subjektive vurdering af den enkelte hests chance. Pilene er inddelt efter tre niveauer og afspejler henholdsvis en stor, middel og lille chance. Vær opmærksom på, at pilene er vejledende og at alle heste reelt har chance i væddeløb.

Bliv klogere på hestespil

Få forklaret fagudtryk, løbsudstyr, spiltyper og meget mere i videoguiderne på **fasttrackracing.dk/learning**

Scan koden og se videoguide

Spilformer

VINDER

Vinder er det enkleste spil, du kan spille. Her skal du forsøge at regne ud, hvilken hest der kommer først over stregen, og gør den det, så har du vundet. Mindste indskud: 10 kr.

PLADS

I løb med syv eller flere deltagere skal din hest komme ind mellem de tre første heste over målstregen for at give gevinst. Er der seks eller færre deltagere, skal din heste være blandt de to første i mål. Mindste indskud: 10 kr.

KOMB

Find de to første heste i mål i korrekt rækkefølge.
Mindste indskud: 5 kr. pr. kombination.

TRIO

I *Triospil* skal man finde frem til de tre heste, der kommer først over målstregen i ét løb, i rigtig rækkefølge. Mindste indskud: 2 kr. pr. kombination. Hvis ingen spillere har den rigtige trio-kombination, overføres gevinstpuljen som en jackpot til første løb på banens næste løbsdag. Det er lettest, hvis du udfylder kupon, når du spiller trio.

V4

I *V4* gælder det om at finde vinderne af fire på forhånd udvalgte løb. Du får gevinst, hvis du har 4 rigtige (eller 3 rigtige, hvis ingen har 4 rigtige). Rækkeprisen er 2 kr. Kan spilles via kupon og som Lynspil. Mindsteindskud for Lynspil: 50 kr.

V5

I *V5* gælder det om at finde vinderne af fem på forhånd udvalgte løb. Du får gevinst, hvis du har 5 rigtige (eller 4 rigtige, hvis ingen har 5 rigtige). Rækkeprisen er 1 kr. Kan spilles via kupon og som Lynspil. Mindsteindskud for Lynspil: 50 kr.

SPIL OG KONTANTER

Spil på Klampenborg Galopbane er kun kontant. Dog er der en bod i Paddockbygningen og en bod i Den Kongelige Restaurant, hvor der kan spilles pr. mobilepay.

KONTANTHÆVNING

Der kan hæves kontanter i Pavillonen ved siden af Paddockbygningen og i Owner's & Trainer's Lounge

DAGENS EKSPERTTIPPER — Henrik Brendholdt

Er kommet på væddeløbsbanerne siden midt 80'erne, hvor han fulgte sin onkel Henning Brendholdts mange galopheste. Debuterede som hesteejer i 1989, og har siden virket som ejer og amatørtræner i en årrække.

Oplevede karrierens højdepunkt, da egen opdrættede Fabinho vandt Jydsk Derby i 2011. Har været speaker på Jydsk Væddeløbsbane siden 2006 og programtipper for galoppen i Aarhus de senere år.

DAGENS TIPS

V4 FORSLAG

1.afd:	1-3-8
2. afd:	1 Mont Rose
3. afd:	2-5-9
4. afd:	1-2-4-5-6-8-9-10
Pris:	144 kr.

V5 FORSLAG

1.afd:	Alle (10)
2. afd:	Alle (10)
3. afd:	2-6
4. afd.	1-6
5. afd:	4 Vejovis
Pris:	400 kroner.

BANEFAKTA

Banens omkreds: 1.800 meter
Bredde: 10-40 meter
Opløb: 550 meter
Løbssretning: Højre om, med uret
Belægning: Græs

MINIMUMSALDER FOR SPIL

Opmærksomheden henledes på, at minimumsalderen for spil i totalisatoren i henhold til lovgivningen er 18 år.
Vi håber på publikums forståelse, idet en overtrædelse kan betyde, at Klampenborgs spilletilladelse inddrages af myndighederne.

1

Kl. 13.00

V4-1

MAIDENLØB

32.000 kr 16.000-8.000-3.840-2.560-1.600
For 3-årige og ældre heste der ej har sejret
Vægt: 3-årige 57,0 kg, ældre 61,5 kg

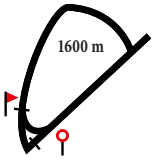

1 HONGKONG ACE (SWE) — 57 — Rafael De Oliveira

3, brun h Lord Of England-Dragon Days / Royal Dragon (Swe Sverige)
RØD m.gul stjerne; gule; rød Stald Hong Kong
Bent Olsen

Livs: 3 0-0-1 5.440
2019: 3 0-0-1 5.440
Formtal: 68 2018: Ej startet

Kl	4/ 5-7	16.000	av	1600	gr	gd	1.42,9	Xanthippe 57,5	Florentine 57,5	-	**6-16,5**	6	59	E Chaves	39
Kl	18/ 5-7	16.000	av	1800	gr	gd	1.55,9	Dragons' Den 57	A Dream Carlr 57	-	**5-12,5**	8	57	E Chaves	80
Kl	8/ 6-6	16.000	av	2200	gr	gd	2.32,8	Good Fella 57	Good Look 55,5	-	**3-9,5**	7	57	C Lopez	129

2 DAYTONA (SWE) — 57 — Marcos Robaldo

3, mkbr. v Dabirsim-Persian Sea / Dubai Destination (Swe Sverige)
Brun m logo; orange skul.; brun/orange Kjeldsbjerggaard Aps
Bent Olsen

Livs: Ej startet.
2019: Ej startet
Formtal: 2018: Ej startet

3 A DREAM CARLRAS — B57 — Nicolaj Stott

3, brun v Juniper Tree-Mara Chaparral / High Chaparral (Stald Rainbow o Joca Stable)
KONGEBLÅ m.hvidt logo; kongeblå Stald Ras
Søren Jensen

Livs: 5 0-3-0 31.850
2019: 3 0-3-0 26.000
Formtal: 73 2018: 2 0-0-0 5.850

Kl	29/ 9-1	22.500	av	1400	gr	gd	1.26,7	Sankt Peder 59	Queen Rouge 57,5	-	**4-15**	8	59	N Stott	61
Kl	13/ 10-2	22.500	av	1200	gr	gd	1.15,1	Fortune Star 59	Prince Charmi 59	-	**5-2,5**	10	B 59	N Stott	32
Kl	27/ 4-3	16.000	av	1600	gr	gd	1.42,2	Lord Of Elsin 59	A Dream Carlr 59	66	**2-2**	7	59	N Stott	47
Kl	18/ 5-7	16.000	av	1800	gr	gd	1.55,9	Dragons' Den 57	A Dream Carlr 57	71	**2-3,5**	8	57	N Stott	*23
Kl	1/ 6-6	20.000	av	2200	gr	gd	2.27,1	Silverstone 57,5	A Dream Carlr 57	72	**2-6**	4	57	N Stott	34

4 KING'S TAVERN (SWE) — 58 — Mark Larsen (57)

3, brun h Hallucinate-African Award / Academy Award (Swe Sverige)
GRØN m hvid firkløver; grøn hue Stald Firkløver
Marc Stott

Livs: 4 0-0-0 4.064
2019: 3 0-0-0 4.064
Formtal: 66 2018: 1 0-0-0 0

År	10/ 11-4	50.000	av	1550	gr	bl	1.37,3	Mr Gunpowder 59	Go Fine Go 57,5	-	**7-m**	7	59	M Narvaez	72
Jæ	28/ 4-5	29.128	av	1730	dt	gd	1.50,5	Plantstepsdre 59	Zoo Fun 59	-	**8-20**	8	B 59	O Wilson	47
Kl	18/ 5-7	16.000	av	1800	gr	gd	1.55,9	Dragons' Den 57	A Dream Carlr 57	-	**6-14**	8	57	O Wilson	45
Ap	26/ 5-7	23.000	av	2000	gr	gd	2.05,6	Novicell 57,5	Prinsesse K 57,5	61	**4-6**	7	59	M Santos	79

5 ROCKABYE — 55,5 — Sara Slot

3, brun hp Air Chief Marshal-You Rock My World / Red Ransom (Stald Jupiter)
BLÅ m.lysblå stjerner; blå Sarah L. Hornstrup
Sarah Langholm Hornstrup (a)

Livs: 1 0-0-0 0
2019: 1 0-0-0 0
Formtal: 2018: Ej startet

Pg	12/ 4-2	13.000	av	1550	gr	gd	1.33,1	North Bay S 62,5	Minute Diam 55,5	-	**6-13**	6	57	R De Oliveira	85

6 JESSIE — 57 — Liam Doran (60)

4, brun hp Libranno-Mutalaba / Aqlaam (Gunnar Ferdinand og Gitte Friis)
ORANGE,sort V;orange;orange/sort Gunnar Ferdinand Og Gitte Friis
Gunnar Ferdinand (a)

Livs: 7 0-0-1 10.640
2019: 1 0-0-0 0
Formtal: 58 2018: 6 0-0-1 10.640

Kl	06/ 18-3	12.500	h5	1100	gr	lt	1.04,8	Bayonet 65	Very Special 63	57	**7-5,5**	9	58	E Chaves	67
Kl	7/ 7-8	16.000	av	1200	gr	lt	1.12,1	Indika 58	Sapper 57	55	**3-9**	5	55,5	J Lokorian	99
Kl	28/ 7-6	20.000	av	1600	gr	lt	1.39,8	Silver Seas 59,5	Red Beauty 59,5	55	**5-9,5**	5	52,5	C Gundelack	183
Kl	2/ 9-9	16.000	av	1400	gr	gd	1.27,4	Gaia 58	Wikki Sauwa 59,5	59	**5-11**	5	54	C Gundelack	119
Kl	22/ 6-8	16.000	av	1400	gr	lt	1.22,5	Prinsesse K 55,5	Mogens 57	59	**6-10,5**	7	59,5	M Narvaez Bravo	199

7 ROYAL ANGEL (ger) — B55,5 — Annie Nilsson-Lindahl

3, fuks hp Hallucinate-Royal Filly / Zilzal (Light Valley Stud)
GRØN;gul;grøn/gul firdelt Light Valley Stud
Sandie Kjær

Livs: 0 0-0-0 0
2019: 0 0-0-0 0
Formtal: 2018: Ej startet

Kl	1/ 6-1	16.000	av	1400	gr	gd	1.30,0	Gold Devisor 59	Mogens 59	-	Slettet (Førstart)			-	

8 MY SHY GIRL — B55,5 — Francis Wawerru

3, sk. hp Kahyl-Miss Valuev / Pistachio (Bechmann Racing)
TURKIS,orange tværstribe;orange;orange My Stable
Bettina Andersen

Livs: 8 0-0-3 70.154
2019: 4 0-0-1 39.754
Formtal: 73 2018: 4 0-0-2 30.400

Kl	15/ 9-3	300.000	av	1400	gr	gd	1.27,0	Irish Trilogy 59	Aperola 57,5	-	**12-m**	12	57,5	R Oliveira	362
Kl	27/ 4-6	20.000	av	1400	gr	gd	1.28,6	Christmas 58	Fortune Star 58	66	**4-4,5**	6	56,5	P Gråberg	157
Kl	18/ 5-5	125.000	av	1600	gr	gd	1.38,8	Queen Rouge 58	Good Look 58	70	**3-9**	10	58	P Gråberg	201
Kl	1/ 6-4	150.000	av	1600	gr	gd	1.40,1	Prince Charmi 59	Primacor 59	73	**6-5,5**	9	57,5	P Gråberg	154
Bp	16/ 6-10	109.230	av	1600	gr	gd	1.37,9	Frasetti Ci 57,5	Lunar 59	73	**6-6**	15	57,5	C Lopez	121

CASINO COPENHAGEN

SMS Casino til 1220 og deltag i lodtrækning om fede præmier fra Casino Copenhagen

*Ved deltagelse accepterer du at Klampenborg Galopbane må deltage med nyheder, informationer og tilbud fra Klampenborg Galopbane per SMS. Klampenborg Galopbane, Klampenborgvej 52, 2930 Klampenborg, 8881 1210

9 **STAIRWAYTOHEAVEN** **55,5** **Manuel Santos**

3, fuks hp Center Divider-Pianella / Revoque (Stutteri Hjortebo)
Blå/hvidstrib, hvid ærme, blå/hvid hue Migadan A/S
Marc Stott

Livs:	2	0-0-0	0
2019:	1	0-0-0	0
Formtal: 68 2018:	1	0-0-0	0

År 10/ 11-2	13.000	av	1550	gr bl	1.38,6	Lady Lee 57,5	Geranium 59	-	**9-m**	9	57,5	M Narvaez	45
Ap 26/ 5-3	42.500	av	1550	gr gd	1.30,2	Aperola 57,5	Mr Gunpowder 59	-	**6-3,5**	7	57,5	M Santos	232

Arbejdsredskabet til den seriøse spiller

Her starter V4-spillet. Find inspiration i den dybdegående analyse under punktet 'ekspertanalyse' på **fasttrackracing.dk**

TIPS

8 My Shy Girl - 3 A Dream Carlras - 1 Hongkong Ace -Outs: 4 King's Tavern

Bettina Andersen-trænede **8 My Shy Girl** har i alle årets fire starter mødt hård modstand og er faldet med æren i behold. Når vinderne af løbene hedder Christmas, Queen Rouge og Prince Charming, så siger det vist alt. Bag sidstnævnte var det en sjetteplads i Dansk 2000 Guineas og bag Queen Rouge en tredjeplads i Mowerinaløb. Har fået et godt tilbud i dette maidenløb. Værst imod er **3 A Dream Carlras** som har tre andenpladser i år. Senest bag derbykandidaten Silverstone. Agerer stadig lidt umodent, men viser flair for jobbet. **1 Hongkong Ace** tror Bent Olsen rigtig meget på i fremtiden. Viser fremgang fra start til start og favoritduoen skal ikke føle sig for sikker. **4 King's Tavern** har været den store snakhest hos træner Marc Stott. Forløsningen er ikke kommet endnu. Senest i Aarhus galoperede den i front det meste af løbet og var forbedret som fjerde i Jydsk Derby Consolation.

2

Kl. 13.25

V4-2

CARL RAS CUP

38.000 kr 19.000-9.500-4.560-3.040-1.900
Ærespræmie til vindende hest's ejer udsat af Carl Ras
For 3-årige og ældre heste klasse 3
Vægt: Aldersvægtreg. hcp 3-årige -12,0 kg ældre -8,0 kg

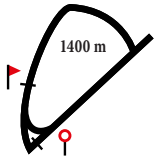

1 MONT ROSE — B55 — Liam Doran (58)

5, fuks hp Appel Au Maitre-Totally Invincible / Invincible Spirit (Stutteri Hjortebo)
GUL m. sort V;gul;gul m. sort kvast Familien Sjørup Johnsen
Jeannette Sjørup Johnsen, Søborg (a)
Formtal: 69

Livs: 31 4-5-2 283.793
2019: 3 1-0-0 22.040
2018: 12 0-2-0 33.080

Kl	20/ 10-4	19.000	h3	1400	gr	gd	1,26,2	Heman Cross 64	Mont Rose 52	67	**2-nos**	14	S 52	L Doran	221
Kl	27/ 10-3	15.000	h4	1400	gr	bl	1,30,2	Royal Zem 63	Barnaby 63	67	**5-6**	10	S 62	L Doran	40
Kl	4/ 5-2	19.000	h3	1200	gr	gd	1,13,4	Warp Core 58	Shady Lady 63	67	**4-3,5**	7	B 52	L Doran	183
Kl	18/ 5-3	19.000	h3	1400	gr	gd	1,26,3	Heart Of Ston 61	Mr Oban 61	67	**8-10**	13	B 52	L Doran	138
Kl	22/ 6-4	19.000	h3	1600	gr	lt	1,35,8	Mont Rose 56	Saw Box Carlr 58	66	**1-3,5**	12	B 56	L Doran	237

2 WARP CORE — S66 — Manuel Santos

8, brun v Academy Award-Cut So Sharp / Final Appearance (Stutteri Skovmarken)
GRÅ; pink; pink E Og A Thomsen O U Jacobsen
Unnie Jacobsen (a)
Formtal: 74

Livs: 70 12-7-8 297.036
2019: 5 1-1-1 33.060
2018: 13 1-1-3 47.076

Kl	4/ 5-2	19.000	h3	1200	gr	gd	1,13,4	Warp Core 58	Shady Lady 63	71	**1-2**	7	S 58	R De Oliveira	98
Kl	18/ 5-3	19.000	h3	1400	gr	gd	1,26,3	Heart Of Ston 61	Mr Oban 61	74	**3-1**	13	S 62	R De Oliveira	76
Kl	25/ 5-5	27.000	h2	1200	gr	lt	1,13,8	Mr Oban 57	Inspirator 58	74	**7-4**	9	S 58	R De Oliveira	85
Kl	1/ 6-2	19.000	h3	1200	gr	gd	1,14,2	Screwbox Carl 65	Warp Core 63	73	**2-nos**	9	S 63	E Chaves	62
Kl	22/ 6-4	19.000	h3	1600	gr	lt	1,35,8	Mont Rose 56	Saw Box Carlr 58	74	Slettet (Hovbyld)			-	

3 HONGKONG HEMI (GB) — 65 — Nicolaj Stott

4, brun v Footstepsinthesand-Amourallis / Dushyantor (Gb England)
HVID,grønt bomærke;hvid;hvid Hotel Fortunen & Betinna Andersen M.FI
Bettina Andersen
Formtal: 73

Livs: 16 1-3-1 108.110
2019: 3 0-0-0 4.000
2018: 10 0-3-1 77.110

Ø	7/ 10-4	245.354	av	1370	gr	gd	1,22,8	Bijou 59	Ella Fitz 57,5	73	**9-4**	15	59	M Robertz	365
Kl	20/ 10-6	16.000	av	1800	gr	gd	1,53,0	Loveatfirst 58,5	Hongkong He 60,5	74	**2-3**	7	60,5	M Robaldo	45
Kl	4/ 5-4	20.000	av	1800	gr	gd	1,53,1	Snake Lake 58	Reliable Carl 58	74	**6-11,5**	9	58	J Johansen	179
Kl	18/ 5-4	27.000	h2	1800	gr	gd	1,53,4	Valde 57	Lord Of Dubli 58	74	**10-13,5**	12	54	P Gråberg	345
Kl	1/ 6-3	40.000	av	1800	gr	gd	1,51,1	Zoffy 57,5	Magnum 59	73	**5-18,5**	10	59	J Johansen	90

4 GOLD DEVISOR — S60 — Rafael De Oliveira

3, fuks v Center Divider-Cascina / Cadeaux Genereux (Stutteri Outback)
MBLÅ m.hvidt logo; røde langstr;hvid P. Wilson, L.Reimer, J.Jørgensen
Bettina Andersen
Formtal: 72

Livs: 8 1-0-1 28.250
2019: 3 1-0-1 22.400
2018: 5 0-0-0 5.850

Kl	2/ 9-2	150.000	av	1400	gr	gd	1,26,6	Valentin Apac 59	Nokengang 59	-	**11-18**	11	59	J Neuroth	403
Kl	13/ 10-2	22.500	av	1200	gr	gd	1,15,1	Fortune Star 59	Prince Charmi 59	-	**7-12,5**	10	59	P Gråberg	59
Kl	4/ 5-1	16.000	av	1200	gr	gd	1,14,5	Not Today 62,5	Sapper 62,5	60	**3-6,5**	9	B 58	J Johansen	144
Kl	18/ 5-7	16.000	av	1800	gr	gd	1,55,9	Dragons' Den 57	A Dream Carlr 57	60	**4-4,5**	8	B 57	J Johansen	79
Kl	1/ 6-1	16.000	av	1400	gr	gd	1,30,0	Gold Devisor 59	Mogens 59	69	**1-5,5**	4	S 59	O Wilson	*59

5 RED ZONE (FR) — B61 — Le Tølbøll

6, fuks v Turtle Bowl-Nazana / Anabaa Blue (Fr Frankrig)
GRØN;røde armr.;grøn Stald Brændeholm
Jørgen Tølbøll (a)
Formtal: 68

Livs: 25 2-3-2 125.682
2019: 4 0-0-1 3.600
2018: 10 1-1-1 32.140

Kl	27/ 10-4	19.000	h3	1800	gr	bl	1,58,1	Cornelia 57	Bergheim 60	71	**7-4,5**	13	B 59	L Tølbøll	222
Kl	27/ 4-4	19.000	h3	1600	gr	gd	1,40,4	Barnaby 57	Dream'Run 64	71	**7-8**	14	62	L Tølbøll	628
Kl	25/ 5-3	19.000	h3	1800	gr	lt	1,53,3	Hongkong Para 59	Isetan 65	70	**6-13**	7	64	L Tølbøll	43
Og	15/ 6-3	15.000	h3	1650	gr	bl	1,44,5	Flamingo Danc 62	Rita'S Girl 61	69	**3-4,5**	11	64	L Tølbøll	116
Kl	22/ 6-4	19.000	h3	1600	gr	lt	1,35,8	Mont Rose 56	Saw Box Carlr 58	69	**10-11**	12	62	L Tølbøll	183

6 NEGROAMARO — 63 — Annie Nilsson-Lindahl

7, brun v Academy Award-Diamond Of York / Richard Of York (Stutteri Hjortebo)
GRØN-LILLA HVID langstr;lilla;grøn Rune Ohlsson
Rune Ohlsson, Sverige (a)
Formtal: 71

Livs: 41 5-4-9 218.147
2019: 4 1-0-2 24.484
2018: 10 2-0-4 69.178

Gø	16/ 9-2	21.176	h4	1200	gr	gd	1,12,0	Stenid 60	Honour Roll 61	68	**3-3,5**	11	64	J Landgren	103
Kl	27/ 4-7	15.000	h4	1400	gr	gd	1,28,9	Negroamaro 69	Exquest 71	68	**1-3,5**	13	69	R Bay Torp	72
Gø	12/ 5-6	43.692	h3	1400	gr	gd	1,24,2	Barny 63	Twentytwowont 64	71	**12-7,5**	15	60	R Oliveira	100
Kl	1/ 6-2	19.000	h3	1200	gr	gd	1,14,2	Screwbox Carl 65	Warp Core 63	71	**3-1,5**	9	60	J Landgren	48
Kl	22/ 6-4	19.000	h3	1600	gr	lt	1,35,8	Mont Rose 56	Saw Box Carlr 58	71	**3-5,5**	12	64	J Landgren	59

7 EASTER SURPRISE (GB) — S59 — Francis Wawreru

4, fuks h Mayson-Anneliina / Cadeaux Genereux (Gb England)
BOURGOGNE gul isætning; bourgogne/gul Lone Kaj-Nielsen
Inge Mette Dejgaard
Formtal: 66

Livs: 17 1-1-5 93.157
2019: 4 0-0-1 5.100
2018: 8 0-0-3 33.483

Kl	13/ 10-3	19.000	h3	1200	gr	gd	1,13,1	All Or Nothin 66	Little Lily 60,5	70	**10-12,5**	10	57,5	E Chaves	109
Kl	18/ 5-2	15.000	h4	1300	gr	gd	1,21,9	Frost 59	Royal Zem 67	69	**5-4,5**	11	65	L Doran	195
Kl	25/ 5-5	27.000	h2	1200	gr	lt	1,13,8	Mr Oban 57	Inspirator 58	69	**9-10**	9	51	L Doran	188
Kl	1/ 6-2	19.000	h3	1200	gr	gd	1,14,2	Screwbox Carl 65	Warp Core 63	68	**7-4**	9	58	R De Oliveira	176
Kl	22/ 6-2	15.000	h4	1200	gr	lt	1,12,6	Vejovis 62	Ladys Choice 63	67	**3-6**	7	S 63	L Doran	41

8 BARNABY — 60 — Marcos Robaldo

7, brun v Special Quest-Polmara / Polish Precedent (Stengaarden I/S)
GUL;grøn;grøn Stengaarden I/S
Allan Thelix
Formtal: 67

Livs: 65 7-10-4 293.241
2019: 6 1-0-1 23.924
2018: 14 3-4-1 98.617

Gø	12/ 5-6	43.692	h3	1400	gr	gd	1,24,2	Barny 63	Twentytwowont 64	69	**14-13,5**	15	59	M Robaldo	148
Kl	18/ 5-3	19.000	h3	1400	gr	gd	1,26,3	Heart Of Ston 61	Mr Oban 61	69	**6-3**	13	57	M Robaldo	62
Kl	25/ 5-3	19.000	h3	1800	gr	lt	1,53,3	Hongkong Para 59	Isetan 65	69	**3-4**	7	63	M Robaldo	*29
Kl	1/ 6-2	19.000	h3	1200	gr	gd	1,14,2	Screwbox Carl 65	Warp Core 63	69	**6-3,5**	9	58	M Robaldo	82
Kl	22/ 6-4	19.000	h3	1600	gr	lt	1,35,8	Mont Rose 56	Saw Box Carlr 58	68	**7-7,5**	12	61	M Robaldo	100

SELANDIA ADVOKATER
FÅ DAGENS STALDTIP
SMS STALDTIP til 1220
Ved deltagelse accepterer du at Klampenborg Galopbane må kontakte dig med nyheder, informationer og tilbud fra Klampenborg Galopbane per SMS.

9 **KIIN KIIN** (IRE) **58** **Sara Slot**

4, brun hp Reliable Man-Goldinova / Touch Gold (Swe Sverige)
Orange m. Logo; Sorte; Orange Hue Healthy Horse Racing Team
Sandie Kjær

Livs: 17 2-1-1 92.181
2019: 5 0-0-0 1.864
Formtal: 66 2018: 8 2-0-0 57.628

Jæ	10/ 4-3	29.128	h2	1730	dt	gd	1.50,7	Agaton 61	Ching Ching L 60	69	**11-m**	12	57	J Landgren	222
Og	14/ 5-1	15.000	h3	1250	gr	lt	1.13,3	Hells Angel 67	Latzimas 63	68	**5-4,5**	7	60	J Landgren	83
Ap	26/ 5-2	28.500	h2	1550	gr	gd	1.30,1	Hongkong Star 65	E Fourteen 55	68	**10-17,5**	10	54	J Landgren	145
Kl	1/ 6-3	40.000	av	1800	gr	gd	1.51,1	Zoffy 57,5	Magnum 59	68	**7-m**	10	57,5	E Chaves	108
Og	15/ 6-5	25.000	h3	1650	gr	bl	1.44,1	Alizeti 62	In The Mood 59	67	**8-10**	8	51	L Doran	146

DAGENS BLANKBUD I V4-SPILLET

V4 DAGENS BLANKBUD

1. afd:	1-3-8
2. afd:	1 Mont Rose
3. afd:	2-5-9
4. afd:	1-2-4-5-6-8-9-10

MONT ROSE
Antal starter/sejre i 2019: 3/1
Sejrsprocent i 2019: 33%

RYTTER: LIAM DORAN
Antal starter/sejre i 2019: 35/1
Sejrsprocent i 2019: 5%

Statistikken er udtrukket 26/6, og medtager kun løb inden denne dato.

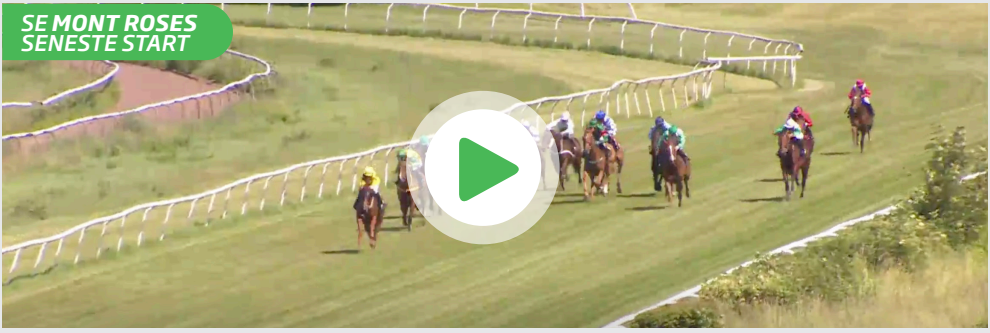

På den elektroniske udgave klikker du på billedet for at se videoen.

TIPS

1 Mont Rose - 2 Warp Core - 6 Negroamaro - Outs: Gold Devisor

Det var imponerende at se **1 Mont Rose** vinde en sikker sejr i lørdags for lærling Liam Doran. Familien Sjørup-Johnsens øjesten har alle muligheder for at gentage succesen her i dette 1400 meter løb. Hoppen er nemlig endnu ikke blevet straffet kilomæssigt for sejren. **2 Warp Core** var slettet senest med en hovbyld. Kommer ellers med stabil form og har en tredjeplads på dagens distance for tre starter siden. **6 Negroamaro** var 5,5 længde efter favoritten senest og får svært ved at vende formen her. Er dog alle dage et solidt triobud. Treårige **4 Gold Devisor** forsøges nu i handicap mod de ældre heste. Var en let vinder senest så formen er i top, men kan den forsvare sit tal i dette løb? **7 Easter Surprise** løber mest med og burde vel have gjort det bedre senest, hvis man skulle tro på sejr her. Jagter en tredje-femteplads.

3

Kl. 13.50

V4-3 V5-1

HANDICAP KL 5

25.000 kr 12.500-6.250-3.000-2.000-1.250
Dette løb er en af fire indledende afdelinger til finalen d. 10. august.
For 3-årige og ældre heste klasse 5
Vægt: Aldersvægtreg. hcp 3-årige +5,0 kg ældre +10,0 kg

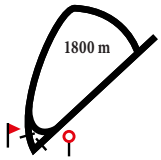

1 WATCH ME DANCE (SWE) 51 — Alan Wallace (50/48)

6, fuks hp Swedish Shave-Ramonia / Miami Springs (Swe Sverige)
LILLA,sølv stjerner;lilla;lilla Vivika Nilsson
Vivika Nilsson, Sverige (a)

Livs: 13 0-0-0 3.069
2019: 1 0-0-0 364
Formtal: 40 2018: 6 0-0-0 756

Ø	16/ 8-5	19.142	h4	1170	gr	gd	1.13,3	Black Million 64	Asaks Ambitio 63	41	**8-7**	10	58	S Presits	373
Kl	13/ 10-1	12.500	h5	1400	gr	gd	1.27,3	Frost 65	Forever Roman 62	41	**6-3**	11	51	K Lindsjø	377
Jæ	24/ 10-9	17.017	av	1200	dt	lt	1.13,8	Martin 58,5	Donatella 53	41	**7-m**	9	55,5	A Nilsson-Lindah	289
Jæ	9/ 12-6	14.370	h5	1730	dt	lt	1.53,5	Pesadilla 61	Ruby Starli 64,5	40	**7-m**	7	51	A Nilsson-Lindah	168
Jæ	29/ 5-4	14.564	av	1730	dt	gd	1.52,1	Deep Grace 54,5	Helsingline 60	40	**10-m**	10	58,5	O Wilson	373

2 TUMBLIN' DICE (SWE) B57 — Annie Nilsson-Lindahl

11, brun v Jeune Homme-Holma Pushy Lady / Precocious (Swe Sverige)
GRØN,gul hestsko;gul;gul Stall Jarama
Matz Nilsson, Sverige (a)

Livs: 87 8-8-9 266.478
2019: 5 0-1-0 6.239
Formtal: 48 2018: 11 1-0-0 20.051

Kl	27/ 4-5	12.500	h5	1600	gr	gd	1.42,1	Nephertiti 63	Final Experim 64	50	**8-7**	11	59	J Johansen	111
Jæ	8/ 5-7	14.564	h3	2400	dt	gd	2.43,0	The Pope 62	Itsakeeper 52	50	**6-14,5**	7	53	S Karlsson	315
Kl	25/ 5-4	12.500	h5	1600	gr	lt	1.42,4	Forever Roman 59	Holy Star 64	49	**6-3,5**	10	B 58	T Henriksson	146
Kl	8/ 6-7	a 12.500	h5	1800	gr	gd	1.56,4	Forever Roman 59	Houdinithemag 64	48	**5-9**	8	B 58	L Lindbjerg	113
Kl	22/ 6-3	12.500	h5	1600	gr	lt	1.38,8	Stellar Jet 57	Tumblin' Dice 57	47	**2-nos**	13	B 57	J Landgren	88

3 WYCLEF (IRE) 63 — Cornelia Hartsmar (66)

13, brun v Tagula-Flying Clouds / Batshoof (Ire Irland)
SORT blå-sort-hvid tvrstrb;sort;bl-so- Stall Estonia
Rein Kuningas, Sverige (a)

Livs: 157 20-16-17 829.172
2019: 3 0-0-2 7.564
Formtal: 56 2018: 10 0-0-3 16.098

Jæ	3/ 12-9	21.176	h3	1730	dt	bl	1.51,2	All My Lovin 62	A Certain Rom 61	58	**6-11**	10	51	C Hartsmar	56
Jæ	9/ 12-6	14.370	h5	1730	dt	lt	1.53,5	Pesadilla 61	Ruby Starli 64,5	58	**4-4,5**	7	59	C Hartsmar	54
Kl	18/ 5-2	15.000	h4	1300	gr	gd	1.21,9	Frost 59	Royal Zem 67	57	**3-1,5**	11	56	M Narvaez Bravo	191
Gø	2/ 6-3	21.846	h4	1600	gr	gd	1.38,8	Heart Of Bail 59	Zafrangar 55	57	**8-4,5**	10	54	M Narvaez	103
Kl	22/ 6-5	15.000	h4	1800	gr	lt	1.49,5	Melissa Jorda 62	Nephertiti 59	56	**3-2,5**	8	56	S Stören	71

4 PEGGY'S DAUGHTER B48 — Catharina Gundelack (52)

6, brun hp Mingun-Peggy Guggenheim / Danehill Dancer (Stengaarden I/S)
GUL;grøn;grøn Stengaarden I/S
Allan Thelix

Livs: 39 1-2-1 50.051
2019: 5 0-0-0 0
Formtal: 41 2018: 9 1-1-0 21.250

Kl	27/ 4-5	12.500	h5	1600	gr	gd	1.42,1	Nephertiti 63	Final Experim 64	40	**Ut--**	11	48	C Gundelack	120
Förlorade ryttaren																
Kl	4/ 5-8	15.000	h4	1600	gr	gd	1.42,0	Nephertiti 57	Frost 63	40	**6-11**	8	48	C Gundelack	127
Kl	18/ 5-2	15.000	h4	1300	gr	gd	1.21,9	Frost 59	Royal Zem 67	40	**11-15**	11	B 48	C Gundelack	264
Kl	25/ 5-4	12.500	h5	1600	gr	lt	1.42,4	Forever Roman 59	Holy Star 64	40	**8-5,5**	10	54	C Gundelack	346
Kl	22/ 6-3	12.500	h5	1600	gr	lt	1.38,8	Stellar Jet 57	Tumblin' Dice 57	42	**10-9**	13	48	C Gundelack	181

5 STELLAR JET (IRE) 54 — Liam Doran (57)

7, fuks hp Intense Focus-RAise your spirits / Generous (Ire Irland)
ORANGE,sort V;orange;orange/sort Gunnar Ferdinand Og Gitte Friis
Gunnar Ferdinand (a)

Livs: 42 1-4-5 67.800
2019: 1 1-0-0 12.500
Formtal: 49 2018: 9 0-1-1 11.250

Kl	29/ 9-3	12.500	h5	1600	gr	gd	1.41,0	Althon 65	Margiduddi 62	51	**8-7,5**	12	60	C Lopez	86
Kl	13/ 10-1	12.500	h5	1400	gr	gd	1.27,3	Frost 65	Forever Roman 62	49	**7-4,5**	11	60	C Lopez	189
Kl	20/ 10-1	12.500	h5	1200	gr	gd	1.14,3	Frost 62	Cece Dailua 61,5	48	**3-2,5**	8	57	C Lopez	53
Kl	27/ 10-2	12.500	h5	1400	gr	bl	1.30,7	Sir Walter 55	Holy Star 60	48	**4-2,5**	9	55	C Lopez	86
Kl	22/ 6-3	12.500	h5	1600	gr	lt	1.38,8	Stellar Jet 57	Tumblin' Dice 57	47	**1-**	13	57	M Narvaez Bravo	124

6 ALICIA IN MY DREAM (SWE) B58 — Nicolaj Stott

10, brun hp Shawdon-Angelique / Informant (Swe Sverige)
SORT lysblå stj;blå armbind;blå stje Tommy Larsen
Sandra Larsen, Sverige (a)

Livs: 67 6-5-7 156.106
2019: 3 0-0-0 2.364
Formtal: 48 2018: 3 0-0-0 0

Kl	05/ 18-7	12.500	h5	1800	gr	lt	1.52,3	Half Outback 66	Otama Obama 62	55	**8-5**	9	62	S Presits	132
Kl	05/ 18-7	12.500	h5	1600	gr	hå	1.37,9	Magic Intenzo 64	Frost 64	53	**6-6,5**	8	61	P Cardozo	125
Jæ	8/ 5-8	14.564	h4	1730	dt	gd	1.55,6	Nerissa 62	A Certain Rom 73	52	**6-20**	6	60	S Presits	194
Kl	8/ 6-7	a 12.500	h5	1800	gr	gd	1.56,4	Forever Roman 59	Houdinithemag 64	50	**7-14,5**	8	60	R Bay Torp	184
Kl	22/ 6-3	12.500	h5	1600	gr	lt	1.38,8	Stellar Jet 57	Tumblin' Dice 57	48	**4-1**	13	B 58	A Tapia Dalbark	503

7 GARDO MORRIS (SWE) B59 — Marcos Robaldo

3, brun h Go Go Gadget-Mardi Graz / Bosun's Watch (Swe Sverige)
GRÅ,vinrød/hvide lgstrb;grå revers;h/v Birgitta Boberg
Rune Ohlsson, Sverige (a)

Livs: 5 0-0-0 3.666
2019: 4 0-0-0 3.288
Formtal: 52 2018: 1 0-0-0 378

Gø	19/ 8-5	37.815	av	1200	gr	gd	1.12,8	Hidden Happ 57,5	Hooligan 57,5	-	**6-m**	6	59	J Landgren	199
Gø	12/ 5-1	14.564	av	1400	gr	gd	1.25,5	Pesadilla 59,5	Focus On Me 57,5	-	**9-12,5**	12	56	M Robaldo	909
Jæ	19/ 5-9	29.128	av	1200	dt	gd	1.13,9	Powerpoint 57,5	Francisca 57,5	-	**9-m**	9	59	M Robaldo	486
Kl	1/ 6-1	16.000	av	1400	gr	gd	1.30,0	Gold Devisor 59	Mogens 59	48	**4-10,5**	4	59	M Robaldo	167
Kl	22/ 6-3	12.500	h5	1600	gr	lt	1.38,8	Stellar Jet 57	Tumblin' Dice 57	54	**13-m**	13	59,5	M Robaldo	258

8 VAN RUYMBEKE (IRE) 55 — Jacob Lokorian

15, fuks v Indian Ridge-Badrah / Private Account (Ire Irland)
SORT lysblå stj;blå armbind;blå stje Tommy Larsen
Sandra Larsen, Sverige (a)

Livs: 162 11-15-18 475.098
2019: Ej startet
Formtal: 45 2018: 6 0-0-0 7.628

Kl	24/ 6-2	12.500	h5	1400	gr	lt	1.25,2	Peggy'S Daugh 52	Lomax 61	48	**5-3**	8	58	C Lopez	78
Kl	7/ 7-3	12.500	h5	1600	gr	lt	1.38,0	Althon 58	Houdinithemag 64	47	**4-3**	8	55	C Lopez	77
Jæ	25/ 7-2	14.370	av	1730	dt	gd	1.52,3	Heart Of Ba 57,5	Le Fils De Ma 55	47	**11-18,5**	14	59	C Lopez	150
Kl	11/ 8-10	25.000	h5	1600	gr	gd	1.42,4	Nephertiti 64	Margiduddi 63	46	**4-1,5**	8	58	R Oliveira	67
Kl	29/ 9-3	12.500	h5	1600	gr	gd	1.41,0	Althon 65	Margiduddi 62	46	**11-14**	12	56	R Oliveira	251

9 MISS ELSE — 55 — Sara Slot

9, brun hp Final Appearance-Miss Lovely / Magic Ring (Stutteri Skovmarken)
Orange Med Hvide Armringe, Orange hue Mette Og Dean Olsen
Dean P. Olsen (a)

Livs: 58 2-5-3 111.225
2019: 2 0-1-0 5.875
Formtal: 46 2018: 8 1-0-1 19.750

Kl	23/ 8-4	12.500	h5	1800	gr	gd	1.51,7	Tiger Webb 58	Althon 61	48	**7-8**	15	58	S Slot		140
Kl	29/ 9-3	12.500	h5	1600	gr	gd	1.41,0	Althon 65	Margiduddi 62	47	**12-m**	12	56	S Slot		155
Kl	13/ 10-1	12.500	h5	1400	gr	gd	1.27,3	Frost 65	Forever Roman 62	46	**10-6,5**	11	57	S Slot		151
Kl	27/ 4-5	12.500	h5	1600	gr	gd	1.42,1	Nephertiti 63	Final Experim 64	45	**5-2,5**	11	54	S Slot		91
Kl	22/ 6-3	12.500	h5	1600	gr	lt	1.38,8	Stellar Jet 57	Tumblin' Dice 57	45	**2-nos**	13	55	S Slot		76

10 MARGIDUDDI — 63 — Le Tølbøll

5, brun hp Mambo King-Hot Chili / Richard Of York (Maria Nielsen)
GRØN;røde armr.;grøn Stald Brændeholm
Jørgen Tølbøll (a)

Livs: 15 0-2-0 28.350
2019: 1 0-0-0 0
Formtal: 52 2018: 10 0-2-0 24.350

Kl	29/ 9-3	12.500	h5	1600	gr	gd	1.41,0	Althon 65	Margiduddi 62	53	**2-1,5**	12	62	L Tølbøll		144
Kl	13/ 10-1	12.500	h5	1400	gr	gd	1.27,3	Frost 65	Forever Roman 62	54	**9-6**	11	S 65	L Tølbøll		62
Kl	20/ 10-1	12.500	h5	1200	gr	gd	1.14,3	Frost 62	Cece Dailua 61,5	54	**4-3**	8	62	L Tølbøll		78
Kl	27/ 10-2	12.500	h5	1400	gr	bl	1.30,7	Sir Walter 55	Holy Star 60	54	**8-5,5**	9	61	L Tølbøll		38
Kl	22/ 6-3	12.500	h5	1600	gr	lt	1.38,8	Stellar Jet 57	Tumblin' Dice 57	53	**8-6,5**	13	63	L Tølbøll		125

V5-spillet starter her

Find vinderne af de følgende fem løb, og vær med i jagten efter den store gevinst. Læs mere om, hvordan du spiller V5 på **fasttrackracing.dk/learning**

TIPS

5 Stellar Jet - 9 Miss Else - 2 Tumblin' Dice - Outs: 3 Wyclef

Ligesom i andet løb står **5 Stellar Jet** fantastisk godt til her, idet vægttillægget fra sidste uges sejr ikke er med. Hoppen vandt karrierens første sejr og det var endda i sæsondebuten. Bør være endnu bedre og får desuden gavn af rytterens lettelse.

9 Miss Else og **2 Tumblin' Dice** var nærmest favoritten senest efter en medrivende opløbskamp. Begge viste god form og løbsafviklingen kan blive afgørende her. **3 Wyclef** skal forsøge at forbedre årets to tredjepladser. Sluttede godt af senest efter at havde fået hårde spor i opløbssvinget og kan måske snyde favoritterne. Tiårige **6 Alicia In My Dream** var stort forbedret senest og med Nicolaj Stott på ryggen, så kan en overraskelse komme derfra.

4

Kl. 14.15

V4-4 V5-2

HKH PRINSESSE BENEDIKTES ÆRESPRÆMIE

40.000 kr 20.000-10.000-4.800-3.200-2.000
Ærespræmie til vindende rytter udsat af HKH Prinsesse Benedikte.
Rides af kvindelige amatørryttere.
For 3-årige og ældre heste klasse 3
Vægt: Aldersvægtreg. hcp 3-årige -10,0 kg ældre -5,0 kg
(Bundvægt 58,0 kg)

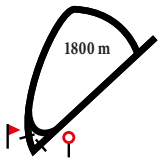

1 SUN OF A GUN — 56 — Victoria Larsen (60)

5, brun v Mingun-Tigress Eleven / Academy Award (Zwicky Racing)
GRØN/HVID diagonaldelt; grønne; hvid Maria Qvist Ladefoged
Maria Qvist Ladefoged (a)

Livs: 28 1-2-4 75.493
2019: 3 0-0-0 6.080
Formtal: 64 2018: 13 1-1-1 31.638

Kl	20/ 10-4	19.000	h3	1400	gr	gd	1.26,2	Heman Cross 64	Mont Rose 52	68	**3-1,5**	14	S 56	M Rodriguez	223
Kl	27/ 10-4	19.000	h3	1800	gr	bl	1.58,1	Cornelia 57	Bergheim 60	68	**8-8,5**	13	S 53	U Holmquist	100
Kl	25/ 5-3	19.000	h3	1800	gr	lt	1.53,3	Hongkong Para 59	Isetan 65	67	**4-9,5**	7	61	R De Oliveira	95
Kl	8/ 6-5	19.000	h3	2400	gr	gd	2.36,4	Isetan 60	Fighter Carlr 62	66	**7-m**	8	51	L Doran	171
Kl	22/ 6-4	19.000	h3	1600	gr	lt	1.35,8	Mont Rose 56	Saw Box Carlr 58	65	**4-6**	12	58	E Chaves	80

2 SLICEOFLIFE (GB) — 69 — Lea Olsen

5, brun v Sayif-Cherrego / Borrego (Gb England)
SORT m.hvidt logo; sort; hvid Rasmus Olsen
Bent Olsen

Livs: 32 5-6-0 289.256
2019: 4 0-0-0 364
Formtal: 74 2018: 9 0-1-0 25.500

Kl	13/ 10-6	75.000	h1	1600	gr	gd	1.38,3	Monte Carlo 59	Stinger 55	79	**7-m**	7	54,5	M Martinez	160
Kl	27/ 4-8	27.000	h2	1400	gr	gd	1.27,0	My Nephew 56	Sandtastic 62	78	**6-4,5**	13	59	M Martinez	167
Jæ	8/ 5-4	29.128	h2	1730	dt	gd	1.50,8	Oh Mambo Boy 58	Rastapopoulus 63	78	**12-18**	15	62	F Janetzky	180
Ap	26/ 5-2	28.500	h2	1550	gr	gd	1.30,1	Hongkong Star 65	E Fourteen 55	77	**7-6**	10	61	E Chaves	54
Kl	8/ 6-3	27.000	h2	1400	gr	gd	1.26,5	Lord Of Dubli 56	All Or Nothin 53	76	**9-12**	10	S 53	J Lokorian	172

3 RED BEAUTY — 58 — Camilla Kieffer (62)

4, fuks hp Special Quest-Cut So Sharp / Final Appearance (Poul Kemp Andersen)
HVID,blå ruder;rød,hvide armr;rød Dorte Pedersen O Per Jensen
Bettina Andersen

Livs: 21 1-2-2 89.148
2019: 3 0-0-0 1.900
Formtal: 66 2018: 12 1-2-2 72.248

Ø	7/ 10-8	34.047	av	1600	gr	gd	1.41,9	Chivas 59	Mariyna 57,5	69	**4-4**	7	57,5	C Lopez	45
Kl	27/ 10-3	15.000	h4	1400	gr	bl	1.30,2	Royal Zem 63	Barnaby 63	68	**3-5**	10	B 63	K Lindsjø	152
Kl	27/ 4-4	19.000	h3	1600	gr	gd	1.40,4	Barnaby 57	Dream'Run 64	68	**5-3,5**	14	B 59	P Gråberg	78
Kl	1/ 6-3	40.000	av	1800	gr	gd	1.51,1	Zoffy 57,5	Magnum 59	68	**9-m**	10	B 57,5	P Gråberg	80
Kl	22/ 6-2	15.000	h4	1200	gr	lt	1.12,6	Vejovis 62	Ladys Choice 63	67	**6-11**	7	B 62	S Lyseng	114

4 GO WIN CASINO — S 60 — Stine Mikkelsen (63/59)

5, fuks v Mingun-Enchanting Muse / Fusaichi Pegasus (Stutteri Ras)
Blå med rødt V; Blå/rød streger; Blå Stine Mikkelsen & Peter Højer
Johnny Reimer

Livs: 29 2-6-3 133.500
2019: 3 1-0-0 19.400
Formtal: 68 2018: 8 1-2-0 32.000

Od	8/ 9-7	11.500	h4	1650	gr	bl	1.45,0	Sir Winston 69	Frankthetank 63	65	**7-12**	11	S 61,5	S Mikkelsen	115
År	6/ 10-3	23.000	h4	2000	gr	gd	2.07,0	Jackson Five 59	Go Win Casino 61	65	**2-nos**	12	S 61	J Johansen	40
Og	14/ 5-4	13.000	h4	1800	gr	lt	1.51,4	Lemon 60	Sunday Pearl 63	65	**6-4,5**	6	S 62,5	S Mikkelsen	94
Ap	26/ 5-8	17.000	h4	2000	gr	gd	2.05,8	Go Win Casino 63	Lemon 61	65	**1-**	8	S 63	E Chaves	46
Og	15/ 6-3	15.000	h3	1650	gr	bl	1.44,5	Flamingo Danc 62	Rita'S Girl 61	68	**4-4,5**	11	S 61	S Mikkelsen	96

5 DREAM'RUN (ITY) — S 65 — Line Kümmel (67)

8, brun hp Blu Alr Force-Wishbird / Bluebird (Italien)
HVID,grønt bomærke;hvid;hvid Hotel Fortunen O B Andersen
Bettina Andersen

Livs: 73 9-12-8 469.521
2019: 6 0-1-0 19.800
Formtal: 71 2018: 14 3-3-1 102.840

Kl	4/ 5-2	19.000	h3	1200	gr	gd	1.13,4	Warp Core 58	Shady Lady 63	73	**5-5**	7	S 60	J Johansen	37
Kl	18/ 5-3	19.000	h3	1400	gr	gd	1.26,3	Heart Of Ston 61	Mr Oban 61	73	**5-1,5**	13	S 61	J Johansen	78
Kl	25/ 5-5	27.000	h2	1200	gr	lt	1.13,8	Mr Oban 57	Inspirator 58	73	**5-2**	9	S 57	J Johansen	79
Kl	1/ 6-2	19.000	h3	1200	gr	gd	1.14,2	Screwbox Carl 65	Warp Core 63	72	**5-3,5**	9	S 62	J Johansen	76
Kl	22/ 6-4	19.000	h3	1600	gr	lt	1.35,8	Mont Rose 56	Saw Box Carlr 58	72	**5-7,5**	12	S 65	J Johansen	*41

6 BERGHEIM (IRE) — S 66 — Louise Arnshed (68)

6, fuks v Daylami-Bold Bold / Sadler's Wells (Ire Irland)
LYSGRØN,sort rundel;lgrøn;hvid Martin Persson O Redneck
Martin Persson, Sverige (a)

Livs: 34 6-3-6 180.844
2019: 1 0-0-0 364
Formtal: 72 2018: 15 2-2-4 83.418

Kl	29/ 9-7	19.000	h3	2200	gr	gd	2.23,3	Hongkong Honc 64	Mamut Carl Ra 63	74	**3-3,5**	8	S 61	M Rodriguez	43
Kl	13/ 10-7	27.000	h2	1800	gr	gd	1.52,1	Chantaraman 63	Finn Ind Agai 54	74	**8-9**	12	S 53	K Lindsjø	244
Kl	27/ 10-4	19.000	h3	1800	gr	bl	1.58,1	Cornelia 57	Bergheim 60	73	**2-nos**	13	60	M Rodriguez	65
Jæ	14/ 11-2	28.361	h3	1730	dt	lt	1.48,8	My Nephew 61	Savannah Drea 60	73	**8-m**	8	61	M Rodriguez	55
Gø	23/ 6-4	21.846	h3	2200	gr	lt	2.15,7	All My Lovin 57	Moulin Magiqu 56	73	**6-5,5**	10	S 62	H Mårtensson	99

7 REDCOAT — 63 — Sabina Gammelgård

6, fuks v Appel Au Maitre-Sofie / Efisio (Beth Malling)
BRUN m.grøn tværstr;grønne langstr;b/g Sabina Gammelgård M.Fl.
Sabina Gammelgård (a)

Livs: 19 2-4-2 178.522
2019: 3 0-0-0 1.350
Formtal: 68 2018: Ej startet

Bp	03/ 17-6	38.915	h1	2350	dt	gd	2.35,3	Castillo 62	World Gone Ma 57	76	**4-m**	4	B 54	A Polanco	95
Bp	10/ 17-1	21.792	h4	1600	dt	gd	1.43,5	Superstitious 63	Mykita 70	74	**8-m**	8	70	L Pettersson	123
Åg	6/ 5-2	13.000	h4	1800	gr	gd	1.53,9	Miss Van Wink 62	Legial 57	72	**5-4,5**	9	72	R De Oliveira	112
Ap	26/ 5-5	30.000	h4	2000	gr	gd	2.05,3	Snatty Dancer 60	East Meets We 66	72	**12-m**	12	68	R De Oliveira	178
Og	15/ 6-1	15.000	h3	2300	gr	bl	2.25,7	Lemon 60	Sunday Pearl 58	70	**9-12,5**	9	65	R De Oliveira	205

8 SUNDAY PEARL — 59 — Sofia Presits

6, fuks hp Layman-Front Pearl / Starry Night (Henrik Stork og Peter Knudsen)
Gul/turkis skaktern; gule ærm;gul Stald Sunday
Heidi Schmidt (a)

Livs: 35 6-6-5 145.450
2019: 3 0-2-0 15.700
Formtal: 64 2018: 10 3-0-2 48.750

Ål	25/ 9-4	13.000	h4	1800	gr	gd	1.52,2	Naga Jolokia 66	Red Zone 65	64	**8-7,5**	9	60	L Bro	64
År	6/ 10-3	23.000	h4	2000	gr	gd	2.07,0	Jackson Five 59	Go Win Casino 61	64	**9-2,5**	12	60	F Waweru	162
Og	14/ 5-4	13.000	h4	1800	gr	lt	1.51,4	Lemon 60	Sunday Pearl 63	63	**2-1**	6	63	M Robaldo	39
Ap	26/ 5-8	17.000	h4	2000	gr	gd	2.05,8	Go Win Casino 63	Lemon 61	64	**5-10**	8	62	M Robaldo	40
Og	15/ 6-1	15.000	h3	2300	gr	bl	2.25,7	Lemon 60	Sunday Pearl 58	63	**2-2**	9	58	O Wilson	*33

9 SAW BOX CARLRAS 60 Cecilie Sjørup-Johnsen (60/58)

6, fuks v Mingun-Orchestrina / Mozart (York Stutteri)
GRØN/HVID diagonaldelt; grønne; hvid Maria Qvist Ladefoged
Maria Qvist Ladefoged (a)

										Livs:	41	3-7-3	196.090		
										2019:	5	0-1-1	18.900		
									Formtal:	*65*	2018:	15	1-1-1	50.828	
Kl	27/ 4-7	15.000	h4	1400	gr	gd	1.28,9	Negroamaro 69	Exquest 71	66	**4-5**	13	65	C Sjørup-Johnsen	113
Kl	4/ 5-8	15.000	h4	1600	gr	gd	1.42,0	Nephertiti 57	Frost 63	66	**5-7,5**	8	65	S Lyseng	88
Kl	25/ 5-2	15.000	h4	1800	gr	lt	1.55,0	Althon 59	Frost 61	66	**3-2**	6	67	O Wilson	38
Kl	8/ 6-5	19.000	h3	2400	gr	gd	2.36,4	Isetan 60	Fighter Carlr 62	66	**5-10**	8	54	A Nilsson-Lindah	72
Kl	22/ 6-4	19.000	h3	1600	gr	lt	1.35,8	Mont Rose 56	Saw Box Carlr 58	65	**2-3,5**	12	58	N Stott	153

10 DOC MARTIN 61,5 Michelle Viile (63/59)

6, brun v Special Quest-Val De Flores / Oasis Dream (Preben Ahl o Jim Allen)
Guld M. Sort Skærf, Sort Hue Hansen Stable
Johnny Reimer

										Livs:	39	3-6-8	166.865		
										2019:	3	1-0-0	13.850		
									Formtal:	*68*	2018:	15	2-1-2	59.318	
År	10/ 11-6	26.000	h3	2000	gr	bl	2.14,9	Søren Brun 55	Sir Danzbo 70	68	**8-7,5**	11	53,5	K C. Belcourt	316
Jæ	3/ 12-6	21.176	h4	2400	dt	bl	2.39,6	Half Tiger 60	Clauses Madam 56	67	**9-m**	9	63	M Robaldo	197
Og	14/ 5-2	13.000	h4	1650	gr	lt	1.42,6	Rita'S Girl 60	Frankthetank 59	67	**5-7**	7	64,5	MV Viile	103
Ap	26/ 5-5	30.000	h4	2000	gr	gd	2.05,3	Snatty Dancer 60	East Meets We 66	66	**7-10**	12	62	E Chaves	94
Og	15/ 6-4	12.500	h5	1650	gr	bl	1.46,8	Doc Martin 65	Minuty Presti 65	65	**1-2**	11	65	MV Viile	262

Chancepile

Få eksperttipperens subjektive vurdering af den enkelte hests vinderchance. Pilene afspejler henholdsvis stor ↑, middel | eller lille ↓ vinderchance.

TIPS ***9 Sawbox Carlras - 6 Bergheim - 4 Go Win Casino - Outs: 10 Doc Martin***

Årets udgave af HKH Prinsesse Benediktes Ærespræmie har ti håbefulde amatørpiger i sadlen. Sidste års amatørchamp her på banen Cecilie Sjørup-Johnsen jagter årets første sejr og den kan hun passende tage i dette prestigefyldte løb. **9 Saw Box Carlras** viste i hvert fald fin form i sidste start bag en velgående Mont Rose og må stå med gode chancer. **6 Bergheim** fik løb i kroppen i Gøteborg og trives godt her på banen. Vandt over dagens distance i fjor og vandt H M Dronningens Ærepsræmie i fjor. Johnny Reimer-duoen **4 Go Win Casino** og **10 Doc Martin** trives begge på Klampenborg og viste god form i sidste start. Begge ryttere viser flair for jobbet og får en spændende debut på banen. Rutinerede Lea Olsen rider broderens **2 Sliceoflife,** som skuffer og skuffer. Er efterhånden lettet en del kilo og vi ved hvor farlig Lea Olsen er i disse løb. **8 Sunday Pearl** leverede et godt løb på Fyn og er ikke uden chance her, hvor distancen sidder lige i øjet. **1 Sun Of Gun** viste lidt fremgang senest og får samme distance her. Bør kunne vise mere end sit nuværende tal og måske vender bøtten her. **5 Dream'run** løber mest med i øjeblikket og mangler sin sædvanlige speed til slut.

5

Kl. 14.40

V5-3

FALKONERTJENESTEN.DK DET 118. POKALLØB(L)

250.000 kr 125.000-65.000-30.000-18.000-12.000
Ærespræmie til vindende hests ejer. Æresdækken til vindende hest, udsat af Falkonertjenesten.dk
For 3-årige og ældre heste
Vægt: 3-årige 56,0 kg, ældre 61,0 kg

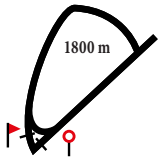

1 CHANTARAMAN (FR) — 61 — Valmir De Azeredo

5, sk. v Rajsaman-Chantarella / Bahhare (Fr Frankrig)
RØD,grønne søm; rød, grønne søm; rød Reuterskiold Racing Ab
L. Reuterskiöld Jr., Sverige
Formtal: *88*

Livs:	19	7-2-5	374.038																	
2019:	3	0-1-1	25.900																	
2018:	9	5-0-2	221.898																	
Kl	13/ 10-7	27.000	h2	1800	gr	gd	1,52,1	Chantaraman 63	Finn Ind Agai 54	82	**1-**	12	63	J Johansen	*37
Kl	27/ 10-6	27.000	h	1800	gr	bl	1.56,4	Chantaraman 57	Monte Carlo 61	84	**1-2**	7	57	J Johansen	*31
Kl	4/ 5-5	100.000	av	1800	gr	gd	1,52,0	King David 61	Omar Bradley 58	87	**6-6,5**	12	59	J Johansen	108
Kl	18/ 5-1	35.000	f	2400	gr	gd	2.32,6	Ginmann 57	Chantaraman 55	87	**2-nos**	5	55	J Johansen	72
Kl	8/ 6-1	35.000	h1	1800	gr	gd	1.54,0	Jubilance 58	Mylegend 56	88	**3-3**	7	60	J Johansen	*26

2 LEARN BY HEART (GB) — 61 — Rafael De Oliveira

4, brun h Frankel-Memory / Danehill Dancer (Gb England)
BOURGOGNE gul isætning; bourgogne/gul Lone Kaj-Nielsen
Bent Olsen
Formtal: *92*

Livs:	13	4-3-2	906.207																	
2019:	2	1-0-0	524.740																	
2018:	6	2-2-1	263.248																	
Ø	2/ 8-3	37.830	av	2160	gr	gd	2.20,5	Sir Zelmer 59	Learn By Hear 59	87	**2-nos**	7	59	J Johansen	34
Ø	26/ 8-9	529.078	av	2400	gr	gd	2.31,3	Square Du Luy 59	Nordic Defenc 59	85	**3-11,5**	14	59	L Morris	106
Ø	19/ 9-2	113.490	av	2830	gr	gd	3.03,9	Master Bloom 59	Learn By Hear 59	84	**2-4**	6	59	E Chaves	33
Kl	4/ 5-5	100.000	av	1800	gr	gd	1.52,0	King David 61	Omar Bradley 58	83	**4-5**	12	58	C Lopez	155
Bp	16/ 6-7	509.740	av	1750	gr	gd	1.48,2	Learn By Hear 59	King David 59	83	**1-1**	9	59	R Oliveira	483

3 MONTE CARLO — S61 — Nicolaj Stott

7, sk. v Pistachio-Miss Moet / Richard Of York (Bechmann Racing)
ROSA/RØD kvadreret;rosa;rød Bechmann Racing & Arslev Racing
Søren Jensen
Formtal: *88*

Livs:	27	9-4-4	660.798																	
2019:	1	0-0-0	3.500																	
2018:	9	3-2-2	264.080																	
Od	8/ 9-6	60.000	h2	2300	gr	bl	2.26,7	Manchego 53	Monte Carlo 64	86	**2-hls**	10	S 64	R Oliveira	65
Kl	15/ 9-6	100.000	av	1800	gr	gd	1.53,6	Monte Carlo 59	Captain Morga 60	86	**1-1,5**	5	S 59	R Oliveira	43
Kl	13/ 10-6	75.000	h1	1600	gr	gd	1.38,3	Monte Carlo 59	Stinger 55	86	**1-**	7	S 59	N Stott	*20
Kl	27/ 10-6	27.000	h	1800	gr	bl	1.56,4	Chantaraman 57	Monte Carlo 61	88	**2-2**	7	S 61	R Oliveira	41
Kl	8/ 6-1	35.000	h1	1800	gr	gd	1.54,0	Jubilance 58	Mylegend 56	88	**5-5**	7	S 60	J Neuroth	55

4 COAT OF ARMS (IRE) — B61 — Marcos Robaldo

4, brun h Galileo-La Traviata / Johannesburg (Ire Irland)
MØRKEBLÅ m.hvide manch og krave; hvid Scanvet Stallions
Flemming Velin
Formtal: *88*

Livs:	10	0-2-4	359.911																	
2019:	2	0-0-1	25.000																	
2018:	1	0-0-1	3.840																	
GB	09/ 17-5	22.935	av	1400	gr	gd	1.27,7	Thrave 57	Elwazir 57	-	**3-1,75**	15	57	R Moore	*20
GB	10/ 17-4	1.061.149	av	1600	gr	gd	1.40,1	Saxon Warri 57,5	Roaring Lio 57,5	-	**11-m**	12	57,5	W Lordan	660
Kl	04/ 18-6	16.000	av	1800	gr	gd	1.53,5	Garcon 59	Petrushka 57,5	91	**3-7**	8	59	M Santos	*14
Kl	27/ 4-1	35.000	av	1800	gr	gd	1.52,0	Omar Bradley 55	Rocky 57	89	**6-8,5**	8	55	R De Oliveira	74
Kl	4/ 5-5	100.000	av	1800	gr	gd	1.52,0	King David 61	Omar Bradley 58	88	**3-4**	12	S 58	M Rodriguez	165

5 JUBILANCE (IRE) — 61 — Mark Larsen

10, brun v Oratorio-Literacy / Diesis (Ire Irland)
BOURGOGNE gul isætning; bourgogne/gul Lone Kaj-Nielsen
Bent Olsen
Formtal: *88*

Livs:	73	11-9-11	1.931.217																	
2019:	3	1-0-0	45.100																	
2018:	12	0-1-2	141.854																	
Bp	23/ 9-9	605.040	av	2400	gr	gd	2.28,4	Thundering Bl 59	Crowned Eagle 59	87	**8-14,5**	12	59	E Chaves	834
Kl	27/ 10-6	27.000	h	1800	gr	bl	1.56,4	Chantaraman 57	Monte Carlo 61	87	**6-7,5**	7	60	M Robaldo	75
Kl	27/ 4-1	35.000	av	1800	gr	gd	1.52,0	Omar Bradley 55	Rocky 57	86	**5-7**	8	55	E Chaves	67
Ap	26/ 5-4	41.000	h2	2100	gr	gd	2.09,1	Brocco 54	Lotus Cafe 57	86	**4-1,5**	9	63	E Chaves	52
Kl	8/ 6-1	35.000	h1	1800	gr	gd	1.54,0	Jubilance 58	Mylegend 56	86	**1-**	7	58	E Chaves	133

6 GIUSEPPE PIAZZI (IRE) — S61 — Sara Slot

7, brun h Galileo-Belesta / Xaar (Ire Irland)
Hvid Og Brun Firdelt, Br.Ær., hvid h. Majken & Flemming Velin
Flemming Velin
Formtal: *94*

Livs:	11	7-0-0	796.878																	
2019:	1	0-0-0	5.600																	
2018:	2	1-0-0	38.193																	
Ø	07/ 17-6	245.460	av	2400	gr	gd	2.33,0	Giuseppe Piaz 59	Hurricane Red 60	93	**2-1,5**	7	59	O Wilson	65
Placerad 1:a															
Kl	08/ 17-7	250.000	av	2400	gr	gd	2.33,7	Giuseppe Pi 59,5	Eye In The 58,5	93	**1-4**	8	S 59,5	O Wilson	48
Bp	4/ 9-1	37.815	av	2400	gr	lt	2.30,9	Giuseppe Piaz 59	Gold Tyranny 59	95	**1-0,5**	3	S 59	O Wilson	34
Bp	23/ 9-9	605.040	av	2400	gr	gd	2.28,4	Thundering Bl 59	Crowned Eagle 59	95	**11-18**	12	S 59	O Wilson	67
Kl	18/ 5-1	35.000	f	2400	gr	gd	2.32,6	Ginmann 57	Chantaraman 55	94	**4-2,5**	5	62	O Wilson	*21

FALKONERTJENESTEN.DK

Vinderchance eller outsider?

Få trænernes vurdering af hestenes chancer under punktet 'trænerkommentarer' på **fasttrackracing.dk**
(Opdateres løbende fra to dage før løbsdagen)

TIPS ***2 Learn By Heart - 6 Giuseppe Piazzi - 5 Jubilance - Outs: 4 Coat Of Arms***

Årets udgave af det listede løb Pokalløb er med seks deltagere - et lille, men eksklusivt felt. **2 Learn By Heart** chocksejrede for 14 dage siden i Stockholm ved at vinde Stockholm Stora Pris (Gr 3). Leverede en forrygende opløbsfinish og besejrede gode heste. Skal forsøge en gentagelse på hjemmebanen og er hesten at slå i løbet. **6 Giuseppe Piazzi** er hesten med det højeste formtal i feltet. Er dog sparsomt startet og har gået flest løb over de længere distancer. Den tidligere Scandinavian Open-vinder gik pænt i årets første start og vil være skarpere her. **5 Jubilance** viste senest, at lysten til væddeløb stadig er til stede hos Bent Olsens hædershest og så er den alle dage et triobud her. Flemming Velins anden deltager **4 Coat Of Arms** viste fremgang med tredjepladsen i Jockey Club Cup og har også klassen til at begå sig her. Både **1 Chantaraman** og **3 Monte Carlo** gør deres bedste hver gang og håber på den sidste trioplads.

6

Kl. 15.05

V5-4

BANQUE INTERNATIONALE À LUXEMBOURG PRIVATE BANKING - 3-ÅRS LØB

40.000 kr 20.000-10.000-4.800-3.200-2.000
For 3-årige heste.
Vægt: 59,0 kg.
Lettelse: Heste der ikke har vundet løb -2,0 kg.

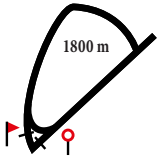

1 PRINCE CHARMING (SWE) — 59 — Rafael De Oliveira

3, fuks v Lord Of England-Prinsessen / Dutch Art (Swe Sverige)
Brun m logo; orange skul.; brun/orange Kjeldsbjerggaard Aps
Bent Olsen
Formtal: *79*

	Livs:	10	3-1-1	215.458											
	2019:	4	2-0-0	168.364											
	2018:	6	1-1-1	47.094											
Kl	27/ 10-1	22.500	av	1300	gr	bl	1,24,9	Prince Charmi 59	Florentine 57,5	70	**1-2**	6	59	C Lopez	*31
Kl	27/ 4-6	20.000	av	1400	gr	gd	1.28,6	Christmas 58	Fortune Star 58	73	**5-5,5**	6	58	C Lopez	57
Ap	10/ 5-1	16.000	av	1550	gr	gd	1.32,4	Prince Charmi 57	Lady Lee 55	73	**1-1,5**	5	57	C Lopez	25
Kl	1/ 6-4	150.000	av	1600	gr	gd	1.40,1	Prince Charmi 59	Primacor 59	74	**1-1,5**	9	59	C Lopez	90
Bp	16/ 6-4	364.100	av	1600	gr	gd	1.37,4	Arabianranta 59	Yrroll 59	79	**10-9,5**	14	59	M Martinez	78

2 TOTTENHAM — 57 — Marcos Robaldo

3, fuks v Mingun-Kinky Spot / Mas Media (Maria Jørgensen & Carsten Bundgaard)
MBLÅ,gule sjrnr;hvide,rød armr;rød Odessa Racing Club
Tine Hansen
Formtal: *63*

	Livs:	3	0-1-0	9.300											
	2019:	2	0-1-0	8.000											
	2018:	1	0-0-0	1.300											
År	10/ 11-2	13.000	av	1550	gr	bl	1.38,6	Lady Lee 57,5	Geranium 59	-	**5-14,5**	9	59	F Wawerru	170
Kl	25/ 5-1	16.000	av	1800	gr	lt	1.56,5	Aristoteles 59	Tottenham 59	-	**2-1**	7	59	R De Oliveira	88
Kl	8/ 6-6	16.000	av	2200	gr	gd	2.32,8	Good Fella 57	Good Look 55,5	65	**7-m**	7	57	R De Oliveira	47

3 MARGRETHE — 55,5 — Alan Wallace (57,5)

3, brun hp Juniper Tree-Neo Nebula / Titus Livius (Stutteri Hjortebo)
HVID,gr logo;grønne,hv armr;gr,hv stjr Lokalebasen.Dk A/S
Søren Jensen
Formtal: *76*

	Livs:	3	1-0-1	63.744											
	2019:	Ej startet													
	2018:	3	1-0-1	63.744											
Kl	11/ 8-2	22.500	av	1200	gr	gd	1.14,4	Margrethe 57,5	Nokengang 59	-	**1-1,5**	8	57,5	N Stott	39
Bp	4/ 9-4	113.445	av	1200	gr	lt	1.11,8	Sea Race 59	Beau Nuage 59	-	**5-4,5**	8	59	N Stott	*24
Kl	13/ 10-4	125.000	av	1600	gr	gd	1.40,8	Silverstone 57,5	Nokengang 59	-	**3-nos**	9	57,5	C Lopez	65

4 LORD OF ELSINORE (SWE) — 59 — Valmir De Azeredo

3, brun h Lord Of England-Palagirl / Holy Roman Emperor (Swe Sverige)
RØD,gult tværbånd;rød;rød Stald Inco
Bent Olsen
Formtal: *72*

	Livs:	10	1-0-2	61.142											
	2019:	4	1-0-0	17.964											
	2018:	6	0-0-2	43.178											
Jæ	4/ 11-7	45.378	av	1730	dt	gd	1.53,2	Leo The Lion 59	Gibson 59	67	**10-m**	10	59	J Neuroth	205
Kl	27/ 4-3	16.000	av	1600	gr	gd	1.42,2	Lord Of Elsin 59	A Dream Carlr 59	67	**1-2**	7	59	C Lopez	61
Ap	10/ 5-2	16.000	av	2000	gr	gd	2.08,2	Gibson 56	Geranium 57	73	**5-5,5**	8	59	C Lopez	*23
Ap	26/ 5-6	175.000	av	2200	gr	gd	2.15,7	Sankt Peder 59	Gibson 59	73	**7-14,5**	9	B 59	C Lopez	177
Bp	16/ 6-10	109.230	av	1600	gr	gd	1.37,9	Frasetti Ci 57,5	Lunar 59	72	**7-8**	15	59	E Chaves	116

5 BURRE — 58 — Mark Larsen (57)

3, fuks v Binary File-Premiere Note / Alhaarth (Stutteri Stork)
HVID m.logo;hvid;hvid Burre Gruppen Aps
Flemming Poulsen
Formtal:

	Livs:	2	0-0-0	0											
	2019:	2	0-0-0	0											
	2018:	Ej startet													
Kl	25/ 5-1	16.000	av	1800	gr	lt	1.56,5	Aristoteles 59	Tottenham 59	-	**7-13,5**	7	59	M Larsen	64
Kl	22/ 6-7	20.000	av	2200	gr	lt	2.22,8	Dragons' Den 59	Silverstone 57,5	-	**Ut--**	5	58,5	M Larsen	170

Avstannades

6 WHY NOT — 59 — Nicolaj Stott

3, brun v Juniper Tree-Härkila / Elusive City (Joca Stable)
GUL m.lilla stjerner;do;do R.N. Racing I/S
Søren Jensen
Formtal: *73*

	Livs:	2	1-0-0	18.250											
	2019:	1	1-0-0	16.000											
	2018:	1	0-0-0	2.250											
Kl	27/ 10-1	22.500	av	1300	gr	bl	1,24,9	Prince Charmi 59	Florentine 57,5	-	**5-8**	6	59	N Stott	32
Kl	8/ 6-2	16.000	av	1600	gr	gd	1.42,8	Why Not 57	Prinsesse K 55,5	-	**1-1,5**	10	57	J Johansen	87

BIL 1856 BANQUE INTERNATIONALE À LUXEMBOURG
PRIVATE BANKING

Læs optakt, tilbageblik og reaktioner

omkring dagens løb på **danskhv.dk**

TIPS

1 Prince Charming - 6 Why Not - 3 Margrethe - Outs: 5 Burre

Vinderen af Dansk 2000 Guineas **1 Prince Charming** bliver den naturlige favorit i V5-4. Står med løbets højeste formtal og selvom Bent Olsens hest ikke fik noget med hjem fra Jockeyklubbens 2000 Guineas, så er den hesten at slå. **6 Why Not** kan måske drillen favoritten, da Juniper Tree-sønnen imponerede stort ved at vinde årsdebuten sikkert før Prinsesse Kia. Den Søren Jensen-trænede hest virker på vej frem og kan vise mere end 73 i handicap. **3 Margrethe** får sen årsdebut efter en toårssæson, der bød på sejr og tredjeplads i Vinterfavoritterenes Ærespræmie. Kan næppe true "herrerne" første gang ude, men er en hoppe, der skal regnes i fremtiden. **4 Lord Of Elsinore** har skuffet fælt efter sin sejr i årsdebuten og derfor vælges **5 Burre** som outsider. Brød ud af en banen senest, men er en hest, træner Flemming Poulsen har visse forventninger til.

7

Kl. 15.30

V5-5

HANDICAP KLASSE 4

30.000 kr 15.000-7.500-3.600-2.400-1.500
Dette løb er en af fire indledende afdelinger til finalen d. 10. august.
For 3-årige og ældre heste klasse 4
Vægt: Aldersvægtreg. hcp 3-årige -3,0 kg ældre +1,0 kg

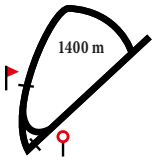

1 AMAZONIA (SWE) — 52 — Jacob Lokorian (45)

6, fuks hp Dustoori-Mon Dia / Funambule (Swe Sverige)
Orange m sorte stjerner; Sorte; Orange Sabina Pedersen
Sabina Pedersen, Hørsholm (a)

Livs: 23 0-0-2 19.028
2019: Ej startet
Formtal: *44* 2018: 9 0-0-0 2.378

Od	24/ 7-3	13.500	h4	1650	gr	hå	1.41,2	Legial 57	Vejovis 67	51	**9-9**	10	53	J Lokorian 477
Kl	28/ 7-2	12.500	h5	1400	gr	lt	1.26,5	Miss Else 54	Peggy'S Daugh 53	51	**4-5**	8	59	A Nilsson-Lindah 128
Kl	11/ 8-10	25.000	h5	1600	gr	gd	1.42,4	Nephertiti 64	Margiduddi 63	49	**7-9,5**	8	59	A Nilsson-Lindah 136
Kl	2/ 9-4	12.500	h5	1300	gr	gd	1.20,6	Royal Zem 69	Stellar Jet 55	48	**7-8,5**	9	54	J Lokorian 232
Jæ	12/ 9-8	14.370	h5	1200	dt	gd	1.16,5	Mrs Tovelo 54	Hagaz Big Red 61	46	**7-9,5**	7	50	A Nilsson-Lindah 100

2 PITCH PERFECT (GB) — 58 — Manuel Santos

4, brun h Foxwedge-Alharir / Zafonic (Gb England)
GRØN,rødt logo;grøn;rød Stald Perfect
Unnie Jacobsen (a)

Livs: 9 0-0-1 10.663
2019: 3 0-0-0 0
Formtal: *57* 2018: 6 0-0-1 10.663

Kl	27/ 10-3	15.000	h4	1400	gr	bl	1.30,2	Royal Zem 63	Barnaby 63	63	**10-m**	10	60	M Rodriguez 201
Kl	27/ 4-7	15.000	h4	1400	gr	gd	1.28,9	Negroamaro 69	Exquest 71	62	**10-12,5**	13	61	S Lyseng 196
Kl	18/ 5-2	15.000	h4	1300	gr	gd	1.21,9	Frost 59	Royal Zem 67	61	**10-12,5**	11	60	R De Oliveira 115
Kl	8/ 6-4	18.000	av	0650	gr	gd	0.35,1	Not Today 60	Hells Angel 60	59	**9-9,5**	9	60	R De Oliveira 352
Kl	22/ 6-2	15.000	h4	1200	gr	lt	1.12,6	Vejovis 62	Ladys Choice 63	57	Slettet (Kom løs før start)			-

3 FROST — 64 — Marcos Robaldo

7, sk. v Special Quest-The Foundout / Dr Devious (Stengaarden I/S)
GUL;grøn;grøn Stengaarden I/S
Allan Thelix

Livs: 50 6-5-13 192.033
2019: 6 1-2-1 38.000
Formtal: *63* 2018: 14 3-1-4 67.177

Kl	4/ 5-8	15.000	h4	1600	gr	gd	1.42,0	Nephertiti 57	Frost 63	60	**2-1,5**	8	63	M Robaldo 41
Kl	18/ 5-2	15.000	h4	1300	gr	gd	1.21,9	Frost 59	Royal Zem 67	60	**1-**	11	59	M Robaldo 44
Kl	25/ 5-2	15.000	h4	1800	gr	lt	1.55,0	Althon 59	Frost 61	60	**2-2**	6	61	M Robaldo *34
Kl	8/ 6-7	a 12.500	h5	1800	gr	gd	1.56,4	Forever Roman 59	Houdinithemag 64	63	**4-7,5**	8	68	C Sjørup-Johnsen 33
Kl	22/ 6-5	15.000	h4	1800	gr	lt	1.49,5	Melissa Jorda 62	Nephertiti 59	63	**4-2,5**	8	60	C Gundelack 45

4 VEJOVIS (GB) — 63 — Annie Nilsson-Lindahl

7, brun v Fastnet Rock-Violet / Mukaddamah (Gb England)
BLÅ m.gule epauletter; gul M. & S. Gross & Gross Design & Komm.
Sandie Kjær

Livs: 50 7-5-3 163.759
2019: 4 1-0-0 17.000
Formtal: *67* 2018: 10 0-3-0 22.000

Kl	27/ 10-2	12.500	h5	1400	gr	bl	1.30,7	Sir Walter 55	Holy Star 60	63	**9-m**	9	71	O Wilson 93
Kl	18/ 5-2	15.000	h4	1300	gr	gd	1.21,9	Frost 59	Royal Zem 67	63	**8-8**	11	62	A Nilsson-Lindah 79
Kl	1/ 6-2	19.000	h3	1200	gr	gd	1.14,2	Screwbox Carl 65	Warp Core 63	63	**9-14**	9	52	L Doran 273
Og	15/ 6-4	12.500	h5	1650	gr	bl	1.46,8	Doc Martin 65	Minuty Presti 65	63	**4-3,5**	11	63	M Gross 83
Kl	22/ 6-2	15.000	h4	1200	gr	lt	1.12,6	Vejovis 62	Ladys Choice 63	62	**1-4**	7	62	A Nilsson-Lindah 75

5 MARVELOCITY — 52 — Liam Doran (49/46)

3, brun hp Verde Mar-Miss Lovely / Magic Ring (Mette Og Dean Olsen)
Orange Med Hvide Armringe, Orange hue Mette Og Dean Olsen
Dean P. Olsen (a)

Livs: 4 0-0-0 1.820
2019: 2 0-0-0 1.820
Formtal: *52* 2018: 2 0-0-0 0

Kl	11/ 8-2	22.500	av	1200	gr	gd	1.14,4	Margrethe 57,5	Nokengang 59	-	**7-11**	8	57,5	S Slot 305
Kl	29/ 9-1	22.500	av	1400	gr	gd	1.26,7	Sankt Peder 59	Queen Rouge 57,5	-	**8-m**	8	57,5	S Slot 266
Jæ	8/ 5-6	14.564	av	1200	dt	gd	1.14,9	Zewina Zaid 57,5	Walkabout 59	-	**5-7,5**	9	54	S Slot 322
Jæ	19/ 6-7	14.564	h5	1200	dt	gd	1.15,2	Chocolat 65	Zewina Zaid 65	54	**7-9**	8	55	S Slot 114

6 BITCOIN (SWE) — 62 — Susanne Lyseng (66)

3, brun hp Juniper Tree-By The Book / Definite Article (Swe Sverige)
Tyrkis m. mørkblå seler; Turkis;Turkis Vivi Bresson
Bent Olsen

Livs: 9 1-1-1 41.166
2019: 3 1-0-0 16.000
Formtal: *69* 2018: 6 0-1-1 25.166

Bp	18/ 10-5	378.150	av	1400	gr	lt	1.26,4	Jamaica 57,5	Ramone 57,5	67	**7-7**	13	57,5	E Chaves 289
Jæ	4/ 11-5	75.630	av	1200	dt	gd	1.13,4	Cash 59	Hot Chocola 57,5	70	**6-14**	6	57,5	F Janetzky 188
Kl	27/ 4-2	16.000	av	1600	gr	gd	1.42,9	Bitcoin 57,5	Jeunesse Li 57,5	69	**1-2**	8	57,5	E Chaves *35
Kl	18/ 5-5	125.000	av	1600	gr	gd	1.38,8	Queen Rouge 58	Good Look 58	71	**7-16,5**	10	58	C Lopez 88
Ap	26/ 5-3	42.500	av	1550	gr	gd	1.30,2	Aperola 57,5	Mr Gunpowder 59	71	**7-5,5**	7	57,5	E Chaves 47

BLANKBUD I V5-SPILLET

V5
DAGENS BLANKBUD

1.afd:	ALLE (10)
2. afd:	ALLE (10)
3. afd:	2-6
4. afd.	1-6
5. afd:	**4 Vejovis**

TRÆNER: SANDIE KJÆR
Antal starter/sejre i 2019: 12/3
Sejrsprocent i 2019: 25%

RYTTER: ANNIE NILSSON-LINDAHL
Antal starter/sejre i 2019: 16/3
Sejrsprocent i 2019: 19%

Statistikken er udtrukket 26/6, og medtager kun løb inden denne dato.

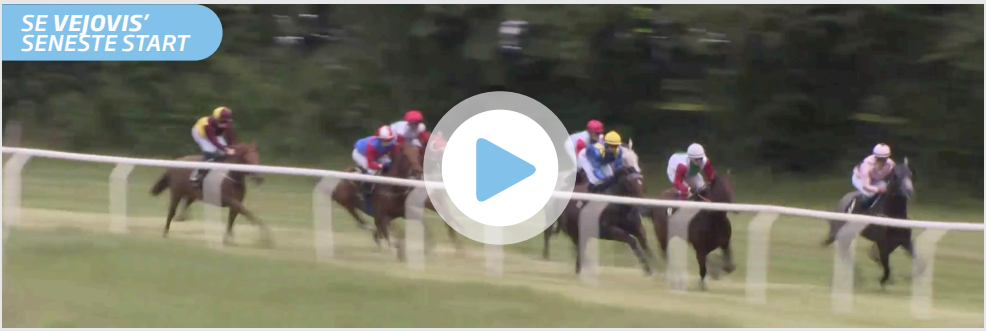

På den elektroniske udgave klikker du på billedet for at se videoen.

TIPS

4 Vejovis - 3 Frost - 6 Bitcoin - Outs: 1 Amazonia

Eftermiddagens sidste løb ligner et tohestesopgør. Sandie Kjærs **4 Vejovis** var velgaloperende i lørdags og sejrede let med fire længder. Fik fem kilo for sejren, men er heller ikke blevet "straffet" til dagens opgave. Det ligner et "straffespark" til den syvårige vallak som jagter karrierens ottende sejr. Værst imod er stabile **3 Frost** som bare leverer varen hver gang. Sidst Marcos Robaldo red den skimle vallak, blev det til sejr. Treårige **6 Bitcoin** vandt i årsdebuten, men har haft det svært siden. Den starthurtige hoppe kan næppe besejre de mere hærdede favoritter, men en tredjeplads i dette felt er absolut ikke umuligt. Der er ikke den store form over de tre sidste deltagere i feltet. Outsiderbuddet går til **1 Amazonia,** som i fjor fik et par placeringer.

SÆSONPLAN 2019

Lørdag	06. juli	kl. 16.00	**SUMMER NIGHT RACING**
Lørdag	13. juli	kl. 16.00	**SUMMER NIGHT RACING**
Lørdag	27. juli	kl. 16.00	**SUMMER NIGHT RACING, Produce Stakes**
Lørdag	10. august	kl. 12.00	**CHAMPIONSHIP DAY AND GARDEN PARTY, Scandinavian Open Championship (Gr. 3)**
Søndag	11. august	kl. 12.00	**THE MACALLAN DERBY**
Lørdag	17. august	kl. 12.00	**SUMMER RACING**
Søndag	01. september	kl. 12.00	**DAMERNES DAG, Oaks, Kriterium**
Lørdag	14. september	kl. 12.00	**AUTUMN RACING, DG Auktionsløb, Skan. Grand Prix**
Lørdag	28. september	kl. 12.00	**AUTUMN CLASSIC, St. Leger**
Lørdag	12. oktober	kl. 12.00	**AUTUMN RACING, Vinterfavoritternes ÆP**
Lørdag	19. oktober	kl. 12.00	**AUTUMN RACING**
Lørdag	26. oktober	kl. 12.00	**AUTUMN RACING**
Lørdag	02. november	kl. 12.00	**FINALE DAG, Basnæsløb**

www.galopbane.dk